

# SET View Afternoon

13 Sep 2016

**“นักลงทุนยังมีความหวังว่าเฟดอาจจะไม่ขึ้นดอกเบี้ยเร็วนัก ทำให้ SET มีลุ้นบวกต่อ แต่เนื่องจากยังไม่ชัดเจนทำให้มีสิทธิแกว่งผันผวนได้อยู่ ดังนั้นเลือกหุ้นดูจังหวะซื้อ แต่ซื้อแล้วนั้นถือยาวได้!!”**

## แนวรับ-แนวต้าน 10 หุ้น Most Actives (ครึ่งเช้า)

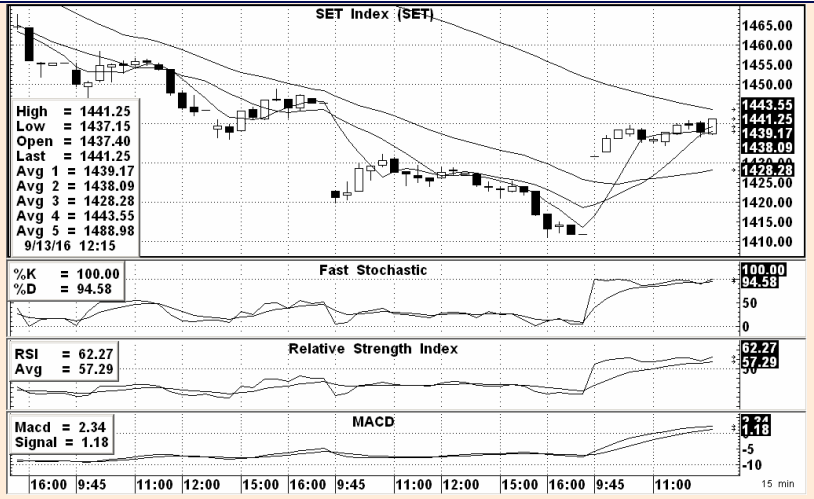

**SET INDEX** ปิดเช้า 1,441.25 จุด เปลี่ยนแปลง +29.40 จุดคิดเป็น +2.08%

แนวรับ 1440-1436\* , 1434-1430\*\* จุด

แนวต้าน 1445-1448\*\*\* , 1453-1458\* จุด

### แนวโน้ม SET ภาคบ่าย :

SET รับวาทกลับขึ้นมาแกว่งด้านบวกได้แรงพอควร หลังจากก่อนหน้านี้ดัชนีปรับตัวลงมากค่อนข้างมากแล้ว ขณะที่เข้านี้นักลงทุนพอที่จะคลายความวิตกกังวลเกี่ยวกับโอกาสขึ้นดอกเบี้ยของเฟดได้บ้าง หลังจากยังมีความเห็นขัดแย้งในกลุ่มเจ้าหน้าที่เฟดเกี่ยวกับเรื่องนี้ อย่างไรก็ตามเนื่องจากยังไม่มีความชัดเจนมากนัก จึงทำให้ตลาดติดบวกขึ้นมาแล้วแกว่งทรงตัวแคบตลอดครึ่งวันเช้า เพื่อรอดูความชัดเจนจากที่ประชุมเฟดในวันที่ 20-21 ก.ย. นี้สักครั้ง อย่างไรก็ตาม FSS คาดว่า SET ยังมีแนวโน้มแกว่งบวกต่อเนื่องได้อีก เพราะตลาดตอบรับข่าวด้านลบไปมากพอควรแล้ว ดังนั้นเรายังแนะนำให้เน้นถือต่อเนื่องไว้ก่อนดีกว่า

**Technical View :** หลังจาก SET ปรับตัวลงมามากพอควรแล้ว ขณะที่รูปแบบกราฟดัชนีและการฟอร์มตัวของ Indicators ยังแสดงว่ามีสิทธิเป็นเพียงการพักตัวเพื่อสร้างฐานสำหรับรอบขึ้นครั้งใหม่ โดยล้นทดสอบแนวต้านเป้าหมายในกรอบ 1600-1650 จุดได้ในช่วงถัดไปตามคาดเดิม ดังนั้นเรายังแนะนำทยอยซื้อสะสมต่อได้ แล้วเน้นถือเพื่อรอขายสูงมากกว่าทำกำไรไว้ (**ดู Technical View เข้านี้และใช้แนวรับ-แนวต้านของภาคเช้าประกอบด้วย**)

	แนวรับ	แนวต้าน
<b>PTT</b>	317-316 , 315	319-320 , 321-323
<b>KBANK</b>	184.50-184 , 183.50-183	185.50-186 , 186.50
<b>CPALL</b>	58-57.75 , 57.50	58.50-59 , 59.25-59.50
<b>SCC</b>	528-526 , 524-522	532-534 , 536
<b>SCB</b>	148.50-148 , 147.50	149.50-150 , 150.50
<b>TRUE</b>	7-6.95 , 6.90	7.10 , 7.15-7.20
<b>BBL</b>	166.50-166 , 165.50	167.50-168 , 168.50
<b>IVL</b>	28.25-28 , 27.75-27.50	28.75-29 , 29.25-29.50
<b>JAS</b>	5.90-5.85 , 5.80	6-6.05 , 6.10-6.20
<b>AOT</b>	392-391 , 390	394-395 , 396-397

**Analyst : Somchai Anektaweepon**

Register : 002265

Tel. : 0-2646-9967

DISCLAIMER: รายงานฉบับนี้จัดทำโดยบริษัทหลักทรัพย์ ฟินันเซีย ไซรัส จำกัด (มหาชน) "บริษัท" ข้อมูลที่ปรากฏในรายงานฉบับนี้ถูกจัดทำขึ้นบนพื้นฐานของแหล่งข้อมูลที่เราเชื่อว่ามีคุณภาพ เชื่อว่าหรือควรเชื่อว่ามีคุณภาพ เชื่อถือได้ และ/หรือมีความถูกต้อง อย่างไรก็ตามบริษัทไม่รับรองความถูกต้องครบถ้วนของข้อมูลดังกล่าว ข้อมูลและความเห็นที่ปรากฏอยู่ในรายงานฉบับนี้อาจมีการเปลี่ยนแปลง แก้ไข หรือเพิ่มเติมได้ตลอดเวลาโดยไม่ต้องแจ้งให้ทราบล่วงหน้า บริษัทไม่มีความประสงค์ที่จะชดเชยหรือชดเชยให้ผู้ลงทุน ลงทุนซื้อหรือขายหลักทรัพย์ตามที่ปรากฏในรายงานฉบับนี้ รวมทั้งบริษัทไม่ได้รับประกันผลตอบแทนหรือราคาของหลักทรัพย์ตามข้อมูลที่ปรากฏแต่อย่างใด บริษัทจึงไม่รับผิดชอบต่อการเสียหายใดๆ ที่เกิดขึ้นจากการนำข้อมูลหรือความเห็นในรายงานฉบับนี้ไปใช้ไม่ว่ากรณีใดๆ ผู้ลงทุนควรศึกษาข้อมูลและใช้ดุลยพินิจอย่างรอบคอบในการตัดสินใจลงทุน

บริษัทขอสงวนสิทธิในข้อมูลและความเห็นที่ปรากฏอยู่ในรายงานฉบับนี้ ห้ามมิให้ผู้ใดนำข้อมูลและความเห็นในรายงานฉบับนี้ไปใช้ประโยชน์ คัดลอก ดัดแปลง กระจาย หรือเผยแพร่ต่อสาธารณชนไม่ว่าทางตรงหรือทางอ้อม โดยไม่ได้รับอนุญาตเป็นลายลักษณ์อักษรจากบริษัทล่วงหน้า การลงทุนในหลักทรัพย์มีความเสี่ยง ผู้ลงทุนควรศึกษาข้อมูลและพิจารณาอย่างรอบคอบก่อนการตัดสินใจลงทุน

บริษัทหลักทรัพย์ ฟินันเซีย ไซรัส จำกัด (มหาชน) อาจเป็นผู้ดูแลสภาพคล่อง (Market Maker) และผู้ออกใบสำคัญแสดงสิทธิอนุพันธ์ (Derivative Warrants) บนหลักทรัพย์ที่ปรากฏอยู่ในรายงานฉบับนี้ โดยบริษัทอาจจัดทำบัญชีของหลักทรัพย์อ้างอิงดังกล่าวนี้ ดังนั้น นักลงทุนควรศึกษารายละเอียดในหนังสือชี้ชวนของใบสำคัญแสดงสิทธิอนุพันธ์ดังกล่าวก่อนตัดสินใจลงทุน