

# SET View Afternoon

“แม้ SET ยังริบวาคต่อเนื่องขึ้นมาได้ดี แต่ก็ถือว่าอยู่ในกรอบแควง เดิมตั้งแต่สัปดาห์ก่อน และยังมีเสียงกับโอกาสปรับตัวลงอีกมากกว่า ดังนั้นซื้อแล้วถือต่อได้ แต่ถ้าจะซื้อใหม่ยังน่ารอช่วง SET ปรับลง”

## แนวรับ-แนวต้าน 10 หุ้น Most Actives (ครึ่งเช้า)

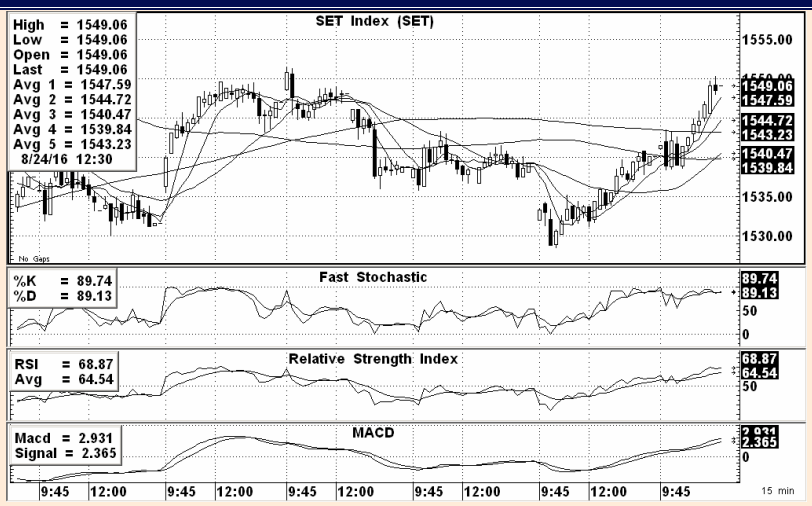

**SET INDEX** ปิดเช้า 1,549.06 จุด เปลี่ยนแปลง +9.00 จุดคิดเป็น +0.58%

แนวรับ 1547-1543\*\*\*, 1538-1535\* จุด

แนวต้าน 1551-1553\*\*, 1556-1558\*\*\* จุด

### แนวโน้ม SET ภาคบ่าย :

SET เปิดแกวงตัวผันผวนบวก-ลบในกรอบแคบ ตามภาวะตลาดหุ้นเอเชียที่เข้านี้ยังค่อนข้างไรทิศทาง แต่ในช่วงสายตลาดหุ้นไทยเริ่มมีแรงซื้อหนุนเข้ามามากขึ้นในหุ้นใหญ่ในกลุ่มหลัก โดยเฉพาะแบงก์ ทำให้ SET ขยับบวกขึ้นมาได้ดีขึ้น และแข็งแกร่งกว่าตลาดหุ้นภูมิภาคด้วย อย่างไรก็ตามราคาน้ำมันดิบในตลาดโลกกลับมาอ่อนแอลงอีกครั้ง ขณะที่ยังไม่มีความชัดเจนเกี่ยวกับการขึ้นอัตราดอกเบี้ยของสหรัฐ ทำให้คาดว่าตลาดมีโอกาสที่จะยังแกวงผันผวนและย่อลงอีกได้ เพื่อรอดูสุนทรพจน์ของประธานเฟดในการประชุมที่แจ๊คสัน โฮล วันศุกร์ที่ 26 ส.ค. นี้อีกครั้ง ดังนั้นเราจึงแนะนำให้เลือกหุ้นค่อยๆ ทอยซื้อช่วงตลาดเป็นลบเหมือนเดิมดีกว่า

**Technical View :** SET แกวงตัวทดสอบแนวต้านจากเส้นต้นทุนเฉลี่ย sma.5 และ 10 วันแกวง 1543 จุดในช่วงชั่วโมงแรกของการซื้อขาย ก่อนที่จะสามารถขยับผันผวนขึ้นมาขึ้นสูงกว่าได้ ทำให้มีล้นขยับเข้าใกล้แนวต้านจากกรอบแกวงใหญ่แกวง 1555 จุด (+/-) ได้ต่อ แต่ยิ่งขึ้นไปใกล้ก็ตองตามระวังแรงขายกดกลับ เพราะรูปแบบกราฟดัชนียังดูมีความเสี่ยงสูง ดังนั้นแม้ว่าส่วนที่ซื้อแล้วจะถือต่อได้ แต่ถ้าซื้อใหม่รอช่วง SET ปรับลงดีกว่า (**ดู Technical View เข้านี้และใช้แนวรับ-แนวต้านของภาคเช้าประกอบด้วย**)

|              | แนวรับ                     | แนวต้าน                   |
|--------------|----------------------------|---------------------------|
| <b>KBANK</b> | 198.50-198 ,<br>197.50     | 199.50-200 ,<br>201       |
| <b>SCC</b>   | 516-514 , 512              | 520 ,<br>522-524          |
| <b>SCB</b>   | 158.50-158 ,<br>157.50     | 159.50-160 ,<br>160.50    |
| <b>BBL</b>   | 174.50-174 ,<br>173.50-173 | 175.50-176 ,<br>176.50    |
| <b>CPALL</b> | 61.25-61 ,<br>60.50-60     | 61.75 ,<br>62-62.25       |
| <b>BEM</b>   | 8-7.95 ,<br>7.90-7.80      | 8.10 ,<br>8.15-8.20       |
| <b>KTB</b>   | 18.90-18.80 ,<br>18.70     | 19.10 ,<br>19.20-19.30    |
| <b>BJC</b>   | 47.50-47.25 ,<br>47-46.75  | 48 ,<br>48.25-48.50       |
| <b>CPF</b>   | 32.25-32 ,<br>31.75-31.50  | 32.75-33                  |
| <b>THAI</b>  | 27.25-27 ,<br>26.75-26.50  | 27.75-28 ,<br>28.25-28.50 |

Analyst : Somchai Anektaweepoon

Register : 002265

Tel. : 0-2646-9967

DISCLAIMER: รายงานฉบับนี้จัดทำโดยบริษัทหลักทรัพย์ ฟินันเซีย ไซรัส จำกัด (มหาชน) "บริษัท" ข้อมูลที่ปรากฏในรายงานฉบับนี้ถูกจัดทำขึ้นบนพื้นฐานของแหล่งข้อมูลที่เชื่อว่าหรือควรเชื่อว่ามีคุณภาพเชื่อถือได้ และ/หรือมีความถูกต้อง อย่างไรก็ตามบริษัทไม่รับรองความถูกต้องครบถ้วนของข้อมูลดังกล่าว ข้อมูลและความเห็นที่ปรากฏอยู่ในรายงานฉบับนี้อาจมีการเปลี่ยนแปลง แก้ไข หรือเพิ่มเติมได้ตลอดเวลาโดยไม่ต้องแจ้งให้ทราบล่วงหน้า บริษัทไม่มีความประสงค์ที่จะชงหรือชชวนให้ลงทุน ลงทุนซื้อหรือขายหลักทรัพย์ตามที่ปรากฏในรายงานฉบับนี้ รวมทั้งบริษัทไม่ได้รับประกันผลตอบแทนหรือราคาของหลักทรัพย์ตามข้อมูลที่ได้แต่อย่างใด บริษัทจึงไม่รับผิดชอบต่อความเสียหายใดๆ ที่เกิดขึ้นจากการนำข้อมูลหรือความเห็นในรายงานฉบับนี้ไปใช้ไม่ว่ากรณีใดก็ตาม ผู้ลงทุนควรศึกษาข้อมูลและใช้ดุลยพินิจอย่างรอบคอบในการตัดสินใจลงทุน บริษัทขอสงวนสิทธิ์ในข้อมูลและความเห็นที่ปรากฏอยู่ในรายงานฉบับนี้ ห้ามมิให้เปิดเผยข้อมูลและความเห็นในรายงานฉบับนี้ไปใช้ประโยชน์ คัดลอก ตัดแปลง ทำซ้ำ นำออกแสดงหรือเผยแพร่ต่อสาธารณชนไม่ว่าทางหมดหรือบางส่วน โดยไม่ได้รับอนุญาตเป็นลายลักษณ์อักษรจากบริษัทล่วงหน้า การลงทุนในหลักทรัพย์มีความเสี่ยง ผู้ลงทุนควรศึกษาข้อมูลและพิจารณาอย่างรอบคอบก่อนการตัดสินใจลงทุน บริษัทหลักทรัพย์ ฟินันเซีย ไซรัส จำกัด (มหาชน) อาจเป็นผู้อัดแลสภาพคล่อง (Market Maker) และผู้ออกใบสำคัญแสดงสิทธิอนุพันธ์ (Derivative Warrants) บนหลักทรัพย์ที่ปรากฏอยู่ในรายงานฉบับนี้ โดยบริษัทฯ อาจจัดทำบทวิเคราะห์ของหลักทรัพย์อ้างอิงดังกล่าวนี้ ดังนั้น นักลงทุนควรศึกษารายละเอียดในหนังสือชี้ชวนของใบสำคัญแสดงสิทธิอนุพันธ์ดังกล่าวก่อนตัดสินใจลงทุน