

“แม้ว่าวันนี้ SET จะดีดกลับขึ้นมาค่อนข้างดี แต่รูปแบบกราฟดัชนีและการฟอร์มตัวของ Indicators ยังอ่อนแอ ทำให้มีลุ้นปรับลงท่า 1500 จุด(+/-) ได้ตามคาด ดังนั้นรอเลือกหุ้นซื้อช่วงลมต่อไป”

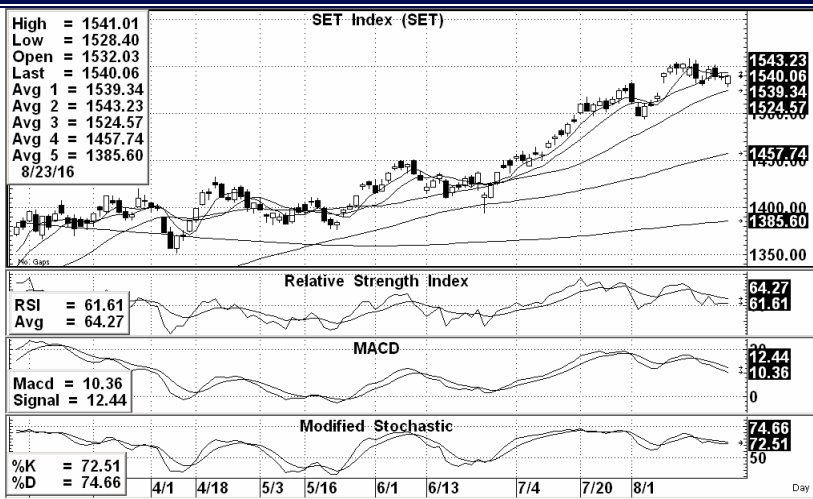

SET INDEX ปิดที่ 1,540.06 จุด เปลี่ยนแปลง +0.82 จุด คิดเป็น +0.05%

แนวรับ 1535-1532**, 1528-1525*** จุด

แนวต้าน 1541-1543***, 1547-1550* จุด

Technical View:

สำหรับการเข้าเทรดตั้งระยะสั้น - แม้ว่า SET จะมีแรงซื้อจากช่องว่าง (gap) ที่เปิดไว้ในรอบก่อนแถว 1530 จุดหนุนขึ้นมาได้อีกครั้ง ทำให้ข่าวนี้นี้ดัชนีมีจังหวะรีบาวดกลับ แต่รูปแบบกราฟดัชนีและการฟอร์มตัวของ Indicators ยังแสดงถึงโอกาสแกว่งตัวลงต่อไปได้อีกมากกว่า ทำให้เราคาดว่า SET จะรีบาวดขึ้นได้เพียงระยะสั้นๆ และยังมีโอกาสปรับพักตัวลงต่อไปได้อีก เพื่อสร้างฐานใหม่แถว 1500 จุด(+/-) ก่อนลุ้นขึ้นจริงจึงอีกครั้งในรอบถัดไป ดังนั้นเราจึงแนะนำให้ใช้วิธีเลือกหุ้นทยอยตั้งรับเมื่อตลาดปรับตัวลงเช่นเดิมน่าจะปลอดภัยกว่า

แนวโน้มระยะกลาง-ยาว คาดว่า SET ยังอยู่ในช่วงแกว่งพักตัวลงอีกสักระยะ เพื่อรอสร้างฐานใหม่ก่อนกลับไปจริงจึงอีกครั้งในช่วงถัดไป ดังนั้นเราจึงแนะนำให้เลือกหุ้นทยอยซื้อเฉพาะช่วง SET ลม โดยมีล้นดัชนีไหลลงไปใกล้ 1500 จุดหรือหลุดต่ำกว่าลงไปได้ด้วย

Analyst :

Somchai Anektaweepon

Register : 002265

Veeravat Virochpoka

Register : 047077

Tel. : 0-2646-9967

DISCLAIMER: รายงานฉบับนี้จัดทำโดยบริษัทหลักทรัพย์ ฟินันเซีย ไซรัส จำกัด (มหาชน) "บริษัท" ข้อมูลที่ปรากฏในรายงานฉบับนี้ถูกจัดทำขึ้นบนพื้นฐานของแหล่งข้อมูลที่เชื่อว่าหรือควรเชื่อว่ามีความน่าเชื่อถือ และ/หรือมีความถูกต้อง อย่างไรก็ตามบริษัทไม่รับรองความถูกต้องครบถ้วนของข้อมูลดังกล่าว ข้อมูลและความเห็นที่ปรากฏอยู่ในรายงานฉบับนี้อาจมีการเปลี่ยนแปลง แต่ โข หรือเพิ่มเติมได้ตลอดเวลาโดยไม่ต้องแจ้งให้ทราบล่วงหน้า บริษัทไม่มีความประสงค์ที่จะชดเชยหรือชดเชยให้ผู้ลงทุน ลงทุนหรือขายหลักทรัพย์ตามที่ปรากฏในรายงานฉบับนี้ รวมทั้งบริษัทไม่ได้รับประกันผลตอบแทนหรือว่าค่าของหลักทรัพย์ตามข้อมูลที่ปรากฏแต่อย่างใด บริษัทไม่รับผิดชอบต่อความเสียหายใดๆ ที่เกิดขึ้นจากการนำข้อมูลหรือความเห็นในรายงานฉบับนี้ไปใช้ไม่ว่ากรณีใดก็ตาม ผู้ลงทุนควรศึกษาข้อมูลและใช้ดุลยพินิจอย่างรอบคอบก่อนการตัดสินใจลงทุน

บริษัทขอสงวนลิขสิทธิ์ในข้อมูลและความเห็นที่ปรากฏอยู่ในรายงานฉบับนี้ ห้ามมิให้ผู้อื่นนำข้อมูลและความเห็นในรายงานฉบับนี้ไปใช้ประโยชน์ คัดลอก ตัดแปลง ทำซ้ำ นำออกแสดงหรือเผยแพร่ต่อสาธารณชนไม่ว่าทั้งหมดหรือบางส่วน โดยไม่ได้รับอนุญาตเป็นลายลักษณ์อักษรจากบริษัทล่วงหน้า การลงทุนในหลักทรัพย์มีความเสี่ยง ผู้ลงทุนควรศึกษาข้อมูลและพิจารณาอย่างรอบคอบก่อนการตัดสินใจลงทุน

บริษัทหลักทรัพย์ ฟินันเซีย ไซรัส จำกัด (มหาชน) อาจเป็นผู้ดูแลสภาพคล่อง (Market Maker) และผู้ออกใบสำคัญแสดงสิทธิอนุพันธ์ (Derivative Warrants) บนหลักทรัพย์ที่ปรากฏอยู่ในรายงานฉบับนี้ โดยบริษัทอาจจัดทำใบวิเคราะห์ของหลักทรัพย์อ้างอิงดังกล่าวนี้ ดังนั้น นักลงทุนควรศึกษาความเสี่ยงในหนังสือชี้ชวนของใบสำคัญแสดงสิทธิอนุพันธ์ดังกล่าวก่อนตัดสินใจลงทุน

Technical Picks:

PLAT (Bt 6.75 เป้าเทคนิค 6.95-7.50 cut loss ถ้าหลุด 6.50)

SCN (Bt 8.05 เป้าเทคนิค 8.30-9.30 cut loss ถ้าหลุด 7.80)

GPSC (Bt 35.75 แนะนำยืมหุ้น short เพื่อรอซื้อคืนที่แนวรับ)

PLAT	ราคาปิด	แนวรับ	แนวต้าน
ชื่อเก็งกำไร	6.75	6.70-6.50	6.95-7, 7.30-7.50

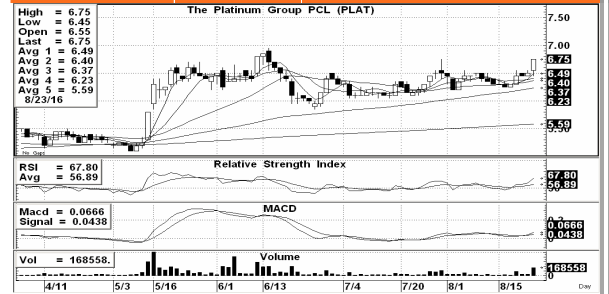

หลังจากราคาแกว่งทรงตัวในลักษณะยกฐานขึ้นอย่างช้าๆ มานานพอควร ช่วงนี้เริ่มมีแรงซื้อหนุนอีกครั้ง พร้อมทั้งสัญญาณเบรกจากการฟอร์มตัวของ Indicators และรูปแบบกราฟราคาที่ดี ทำให้คาดว่าถ้าราคาไม่ย้อนต่ำกว่าแนวรับอีก ก็มีสิทธิ์ดีดขึ้นหาแนวต้านให้ทำกำไรตามรอบได้

SCN	ราคาปิด	แนวรับ	แนวต้าน
ชื่อเก็งกำไร	8.05	8-7.80	8.30-8.60, 8.80-9.30

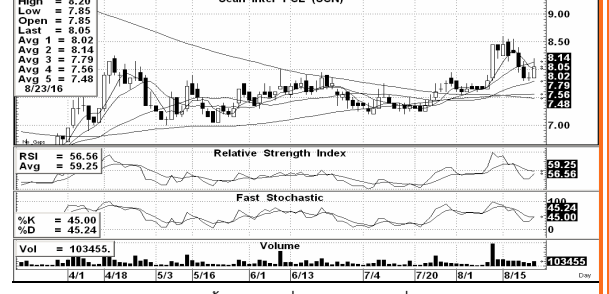

ราคายังแกว่งไต่ระดับขึ้นมาได้เรื่อยๆ แม้ว่าเมื่อสัปดาห์ก่อนจะปรับพักตัวย้อนลงบ้าง แต่ก็ยังมีแรงซื้อจากแนวรับเส้นต้นทุนเฉลี่ยพุงราคาไว้ได้ดี พร้อมทั้งมีจังหวะดีดกลับให้เห็น ทำให้รูปแบบกราฟราคาและการฟอร์มตัวของ Indicators ยังสนับสนุนในเชิงบวก ดังนั้นถ้าไม่ต่ำกว่าแนวรับเสียก่อนก็มีลุ้นขึ้นหาแนวต้านได้

For SBL

GPSC	ราคาปิด	แนวรับ	แนวต้าน
ยืมหุ้น short	35.75	35-34.50, 33	36-37



หลังจากล่าสุดราคาพยายามดีดกลับขึ้นทดสอบแนวต้านจากเส้นต้นทุนเฉลี่ยระดับต่างๆ อีกครั้ง แต่ก็ยังไม่สามารถผ่านขึ้นไปและเริ่มแรงขายกดดันให้ย้อนลงมาอีก ทำให้รูปแบบกราฟราคาและการฟอร์มตัวของ Indicators ต่างๆ อ่อนแอ คาดว่ามีลุ้นช็อกกลับทำกำไรตามแนวรับได้ จึงแนะนำยืมหุ้น short ก่อนได้