



SET INDEX

เปิดบวก ลุ้นยืนปิดเหนือ 1565 จุด
ถึงจะไม่เสี่ยงต่อกรอบล่างจะลงต่อ

ทิศทางที่จะรอ breakout 1590-1595 จุดถูกปิดลง ศุกร์ที่ผ่านมามีพยายามจะหา Bottom ที่แนวรับ 1560/1555 จุด ซึ่งจะใช้เป็นฐานฟื้นตัว แต่ศุกร์ที่ผ่านมายังปิดสั้นวันไม่พัน 1565-1568 จุด จึงยืนยัน Bottom ที่ 1556.22 จุดไม่แข็งแกร่งมากนัก

วันนี้เปิดบวกตามทิศทางตลาดฯ ต่างประเทศ มีแนวต้าน 1565 จุดรอทดสอบความแข็งแกร่ง ปิดเหนือแนวนี้ได้ถึงจะปิดความเสี่ยงของการหลุดกรอบล่างสามเหลี่ยม ณ ระดับ 1574 จุด

| | | |
|---------|-------|--------|
| แนวรับ | 1557* | 1555** |
| แนวต้าน | 1565* | 1570** |

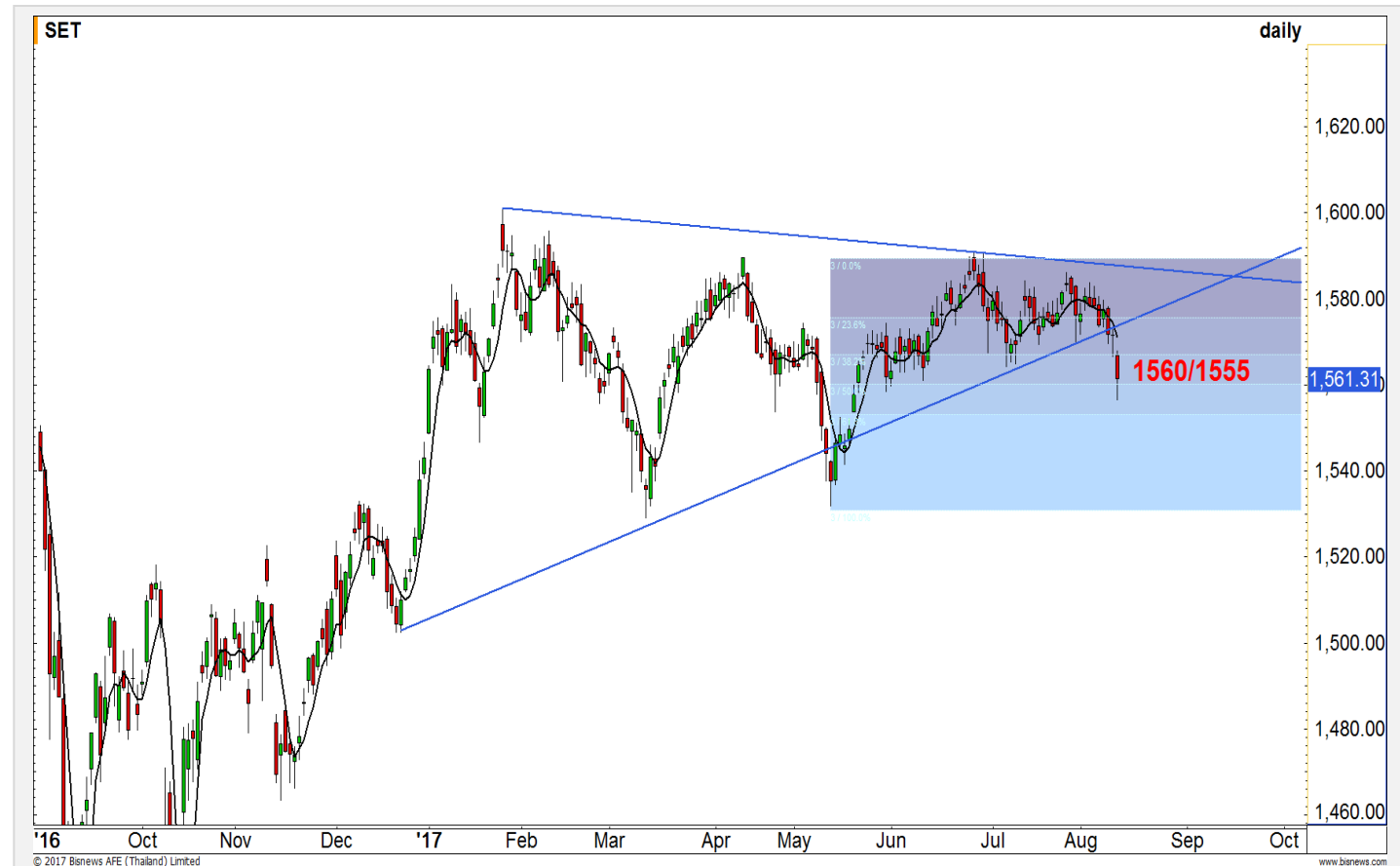

Technical Review:

- S50U17: ศุกร์ที่ผ่านมามีหลุด Low ได้ที่ 991 จุด หนุวันนี้เปิดบวก แต่ให้เล็งแนวต้านสำคัญ 995-998 จุด
- Momentum trading : CRANE , BEAUTY
- Swing trading : SAWAD , BR

SET50 Index Futures

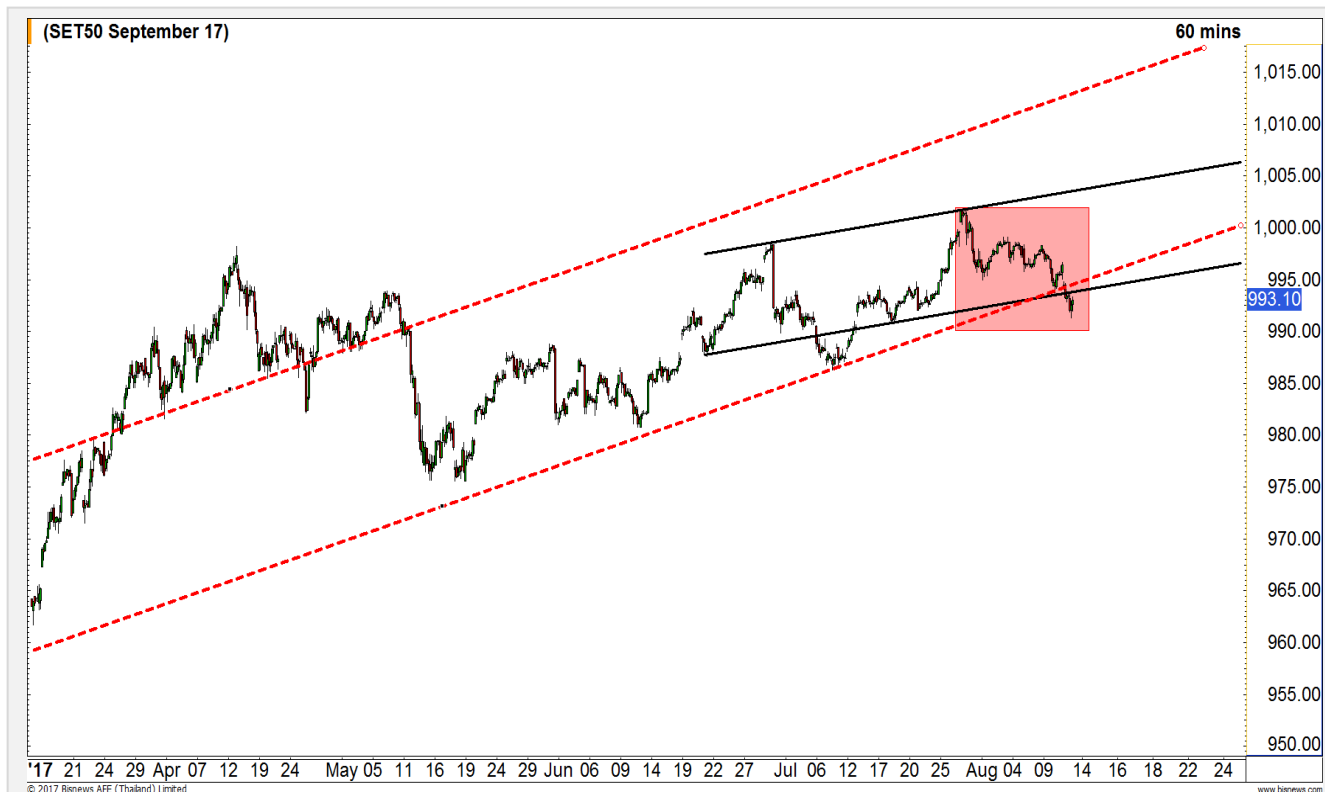

เปิดบวก พิจารณาแนวต้าน 995-998 จุด เป็นระดับยืนยันทิศทาง

11 ส.ค. 60 นักลงทุนต่างชาติกลับมา Short สุทธิหนาแน่น 23,194 สัญญา (1 มิ.ย.-11 ส.ค. กลับมาสะสมยอด Short สุทธิ 9,426 สัญญา)

ศุกร์ที่ผ่านมาหลังจากที่ยืนปิดเหนือ 992-993 จุดได้ ทำให้ Downside ไม่ได้เปิดกว้างมากนัก กรณีลงต่อ และ Low ของวันหยุดรอบลงได้ที่แนวรับ 990-991 จุด น่าจะหนุนรอบติดกลับเข้านี้ โดยมีแนวต้านสำคัญกำหนดทิศทางที่ 995-998 จุด

การกำหนดสถานะสำหรับพอร์ตว่างดู 998 จุด

กลยุทธ์ S50U17 (Swing Trade)

- ส่วนพอร์ตที่เปิด Trading Short ตาม หลังศุกร์ที่ผ่านมาเหรียญหลุด 994 จุด น่าจะได้ปิดทำกำไรที่ 991 จุดไปแล้ว (ปิดจบในวัน)
- พอร์ตถือ Long ต้นทุน 998-998.50 จุด ยังรอระยะติดกลับ หลังศุกร์ที่ผ่านมาปิดใกล้เคียง 994 จุดได้
- พอร์ตว่าง ดูระยะดีดเข้านี้ก่อน ณ แนวต้าน 998 จุด ค่อยกำหนดสถานะอีกรอบ เมื่อทะลุผ่านถึงจะเปิด Long ไม่ผ่าน Short ต่อ

| แนวรับ | | แนวต้าน | |
|--------|------|---------|------|
| 991** | 990* | 995** | 998* |

| Contracts | Long | Short | Net | YTD |
|-------------|--------|-------|--------|--------|
| Institution | 19688 | 27513 | -7825 | 43224 |
| Foreign | 13611 | 36805 | -23194 | -27988 |
| Local | 100373 | 69354 | 31019 | -15236 |

SET50 Index Options

คำแนะนำ : Wait and See

กลยุทธ์ : Wait and See

ขาดทุนสูงสุด : -

กำไรสูงสุดทางทฤษฎี : -

เป้าหมายการทำกำไร : -

จุดคุ้มทุน(เมื่อหมดอายุ) : -

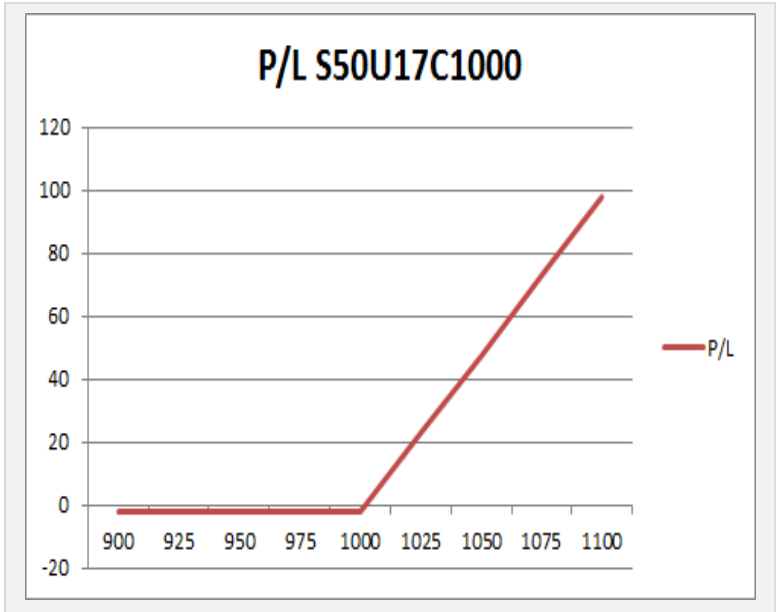

| SET50 Index | Long S50U17C1000 | Cost | Profit/Loss |
|-------------|------------------|------|-------------|
| 900 | -100 | 6.8 | -6.8 |
| 925 | -75 | 6.8 | -6.8 |
| 950 | -50 | 6.8 | -6.8 |
| 975 | -25 | 6.8 | -6.8 |
| 1000 | 0 | 6.8 | -6.8 |
| 1025 | 25 | 6.8 | 18.2 |
| 1050 | 50 | 6.8 | 43.2 |
| 1075 | 75 | 6.8 | 68.2 |
| 1100 | 100 | 6.8 | 93.2 |

| | | Price | Chang | Vol. | Open Interest | Intrinsic Value | Time Value | Break Even | All-in-Premium | Implied Volatility | Effective Gearing |
|-------------|-------------|-------|-------|--------|---------------|-----------------|------------|------------|----------------|--------------------|-------------------|
| Call Option | S50U17C950 | 43.50 | -4.40 | 29.00 | 730.00 | 45.06 | -1.56 | 993.50 | 0.00 | 0.00% | 22.13 |
| | S50U17C975 | 19.90 | -3.90 | 84.00 | 4418.00 | 20.06 | -0.16 | 994.90 | 0.00 | 0.00% | 49.74 |
| | S50U17C1000 | 3.60 | -0.80 | 802.00 | 14465.00 | 0.00 | 3.60 | 1003.60 | 0.01 | 3.94% | 101.81 |
| | S50U17C1025 | 0.50 | 0.00 | 437.00 | 11036.00 | 0.00 | 0.50 | 1025.50 | 0.03 | 5.21% | 122.19 |
| | S50U17C1050 | 0.40 | 0.00 | 25.00 | 980.00 | 0.00 | 0.40 | 1050.40 | 0.06 | 8.03% | 86.97 |

| | | | | | | | | | | | |
|------------|-------------|-------|------|------|-------|-------|------|--------|-------|--------|--------|
| Put Option | S50U17P950 | 1.30 | 0.20 | 454 | 10644 | 0.00 | 1.30 | 948.70 | -0.05 | 9.26% | -63.78 |
| | S50U17P975 | 2.20 | 0.20 | 544 | 14677 | 0.00 | 2.20 | 972.80 | -0.02 | 6.14% | -81.32 |
| | S50U17P1000 | 10.00 | 2.00 | 1001 | 12131 | 4.94 | 5.06 | 990.00 | -0.01 | 4.99% | -60.02 |
| | S50U17P1025 | 32.70 | 3.30 | 179 | 3923 | 29.94 | 2.76 | 992.30 | 0.00 | 8.44% | -25.17 |
| | S50U17P1050 | 57.20 | 5.30 | 18 | 287 | 54.94 | 2.26 | 992.80 | 0.00 | 11.94% | -15.42 |

ICT

| | Level 1 | Level 2 |
|-------------------|---------|---------|
| Support | 158 | 156 |
| Resistance | 161 | 163 |

ใกล้แนวรับของเส้น Uptrend Line

ดัชนีปรับตัวลดลงมาแรง แต่มองว่า Downside ระยะสั้น เริ่มจำกัด เนื่องจากมีแนวรับหลักของเส้น Uptrend Line อยู่ที่ 158 จุด



Banking

| | Level 1 | Level 2 |
|-------------------|---------|---------|
| Support | 507 | 504 |
| Resistance | 514 | 517 |

เข้าสู่รอบพักตัว

ดัชนีไม่ทำ New Low เมื่อเทียบกับ Set Index ที่ปรับตัวลดลงมา ทำให้มองว่าจะเกิดการตั้งฐานอยู่ที่บริเวณนี้



Top Most Active



Support 142.50 141.50 Resistance 144.50 147

SCB (DAY): รอบสั้นมีแรงซื้อกลับบริเวณแนวรับ 140 บาท ประเมินมีโอกาสได้เห็นการดีดตัวขึ้น มีแนวต้านรอทดสอบ



Support 19.30 19 Resistance 19.70 20.10

BDMS (DAY): ภาพรวมยังคงให้น้ำหนักเชิงบวก ราคาแกว่งตัวเหนือเส้น Uptrend line



Support 61 60.50 Resistance 62 62.75

CPALL (DAY): รอผ่านแนวต้าน 62 บาท เพื่อให้ภาพใหญ่กลับมาเป็นขาขึ้นอีกครั้ง



Support 5.30 5 Resistance 5.60 5.80

TRUE (DAY): ภาพรายสัปดาห์ราคาลงมาทดสอบกรอบแนวรับสำคัญ โดยเป็นจังหวะสะสมที่ดีสำหรับนักลงทุนที่เล่นรอบใหญ่

Momentum Trading

CRANE

| | |
|-------------------|------|
| Support | 3.30 |
| Resistance | 3.70 |
| Stop loss | 3.10 |

คำแนะนำระยะสั้น (BUY)

โมเมนตัมการขึ้นกลับมาแข็งแกร่งต่อราคาขึ้นปิดที่ระดับ High ของวัน ประเมินได้เห็นการขึ้นทำ High ใหม่ของรอบได้วางเป้าหมายแนวต้าน 3.70 บาท



BEAUTY

| | |
|-------------------|-------|
| Support | 12.30 |
| Resistance | 13.00 |
| Stop loss | 12.00 |

คำแนะนำระยะสั้น (BUY)

มีโอกาส Breakout ผ่านแนวต้านเดิมที่ 12.50 บาท เพื่อขึ้นทำ All Time High และเมื่อผ่านได้ Upside จะเปิดกว้าง



Swing Trading

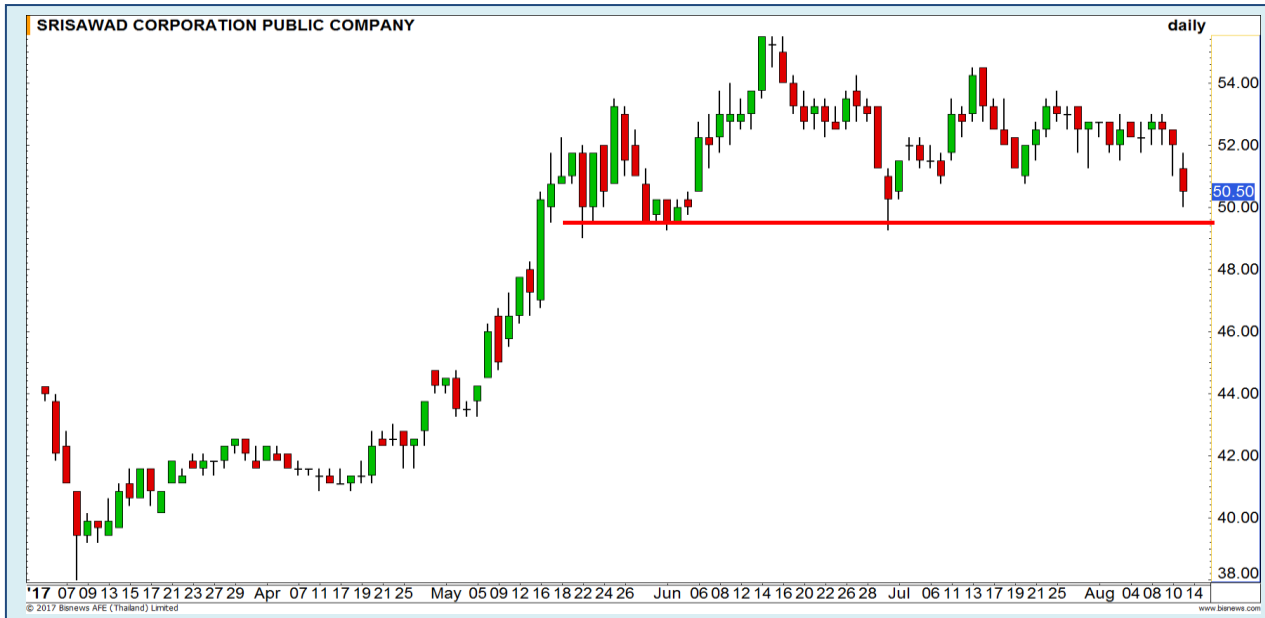

| | |
|-------------------|----------|
| Support | 49.50-50 |
| Resistance | 52 |
| Stop loss | 48.50 |

คำแนะนำระยะสั้น (BUY)

บริเวณแนวรับ 49.50-50 บาท เป็นจังหวะเข้าเก็งกำไรเล่นรอบที่ดี เนื่องจากบริเวณดังกล่าวเป็นแนวรับที่ค่อนข้างแข็งแกร่ง ราคามีลุ้นดีดกลับเข้าหาแนวต้านเป้าหมาย 52 บาท

SAWAD



| | |
|-------------------|------|
| Support | 6.70 |
| Resistance | 7.20 |
| Stop loss | 6.50 |

คำแนะนำระยะสั้น (BUY)

ย่อตัวลงมาที่บริเวณแนวรับเดิมที่ 6.70 บาท มองเป็นจังหวะเข้าซื้อเพื่อเก็งกำไรการรีบาว

BR



TTA

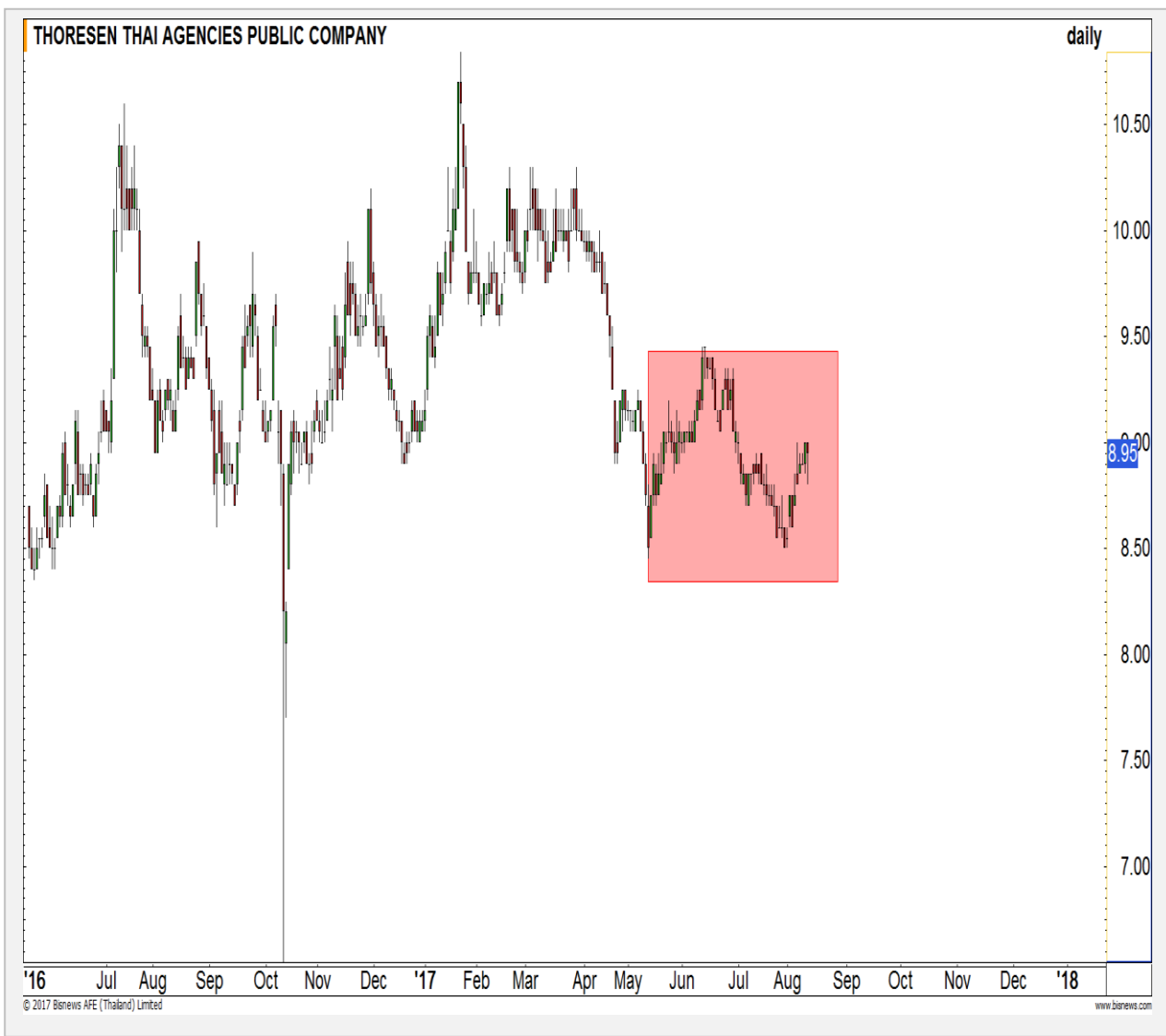

แนะนำ SBL หุ้น TTA เมื่อไม่ผันแนวต้าน 9.05-9.10 บาท

| แนวรับ | | แนวต้าน | |
|--------|------|---------|------|
| 8.70 | 8.50 | 9.05 | 9.10 |

ประเมินราคาหุ้น TTA ตีแนวต้าน 9.05-9.10 บาท มีโอกาสทำ Lower low วางแนวรับแรก 8.70 บาทเป็นระดับรอปิด **ตัดขาดทุนเมื่อทะลุแนวต้าน 9.10 บาท**

ปริมาณหุ้นที่ให้ยืมเพื่อขายชอร์ต

| Stock | Available for borrowing (Share) |
|-------|---------------------------------|
| TTA | 1,650,400 |

(ข้อมูล ณ เวลา 9.30 น. ของวันก่อนหน้า)

แนวรอซื้อคืนด้านแรก 8.70 บาท

สอบถามข้อมูลเพิ่มเติม กรุณาติดต่อ ฝ่ายธุรกิจยืมและให้ยืมหลักทรัพย์

โทรศัพท์ : 02-658-9699
Email: sbl@fnsyrus.com

MTLS : MTL24C1712A

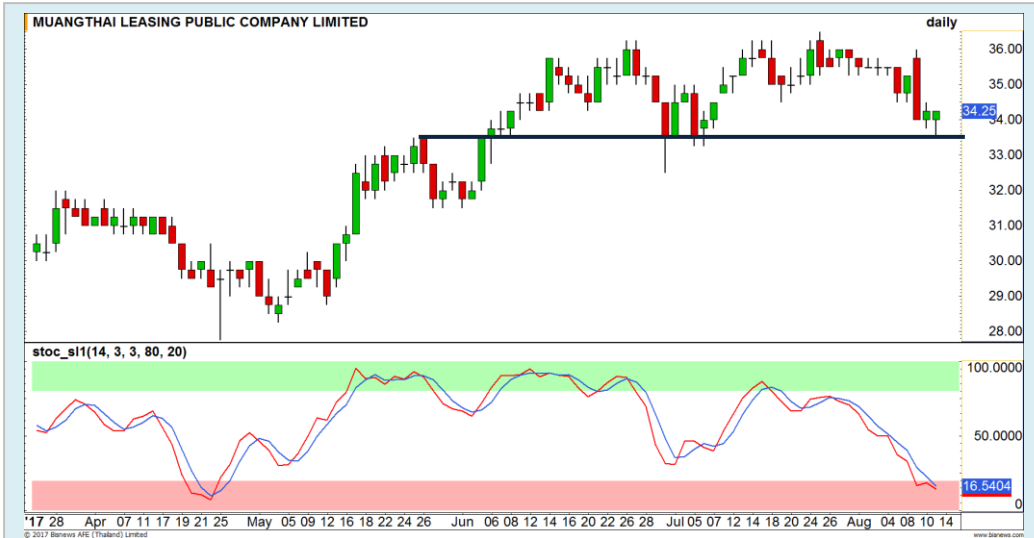

| แนวรับ | | แนวต้าน | |
|--------|-------|---------|-------|
| 33.50 | 32.50 | 34.75 | 35.75 |

มาแรงซ็อกกลับที่บริเวณแนวรับสำคัญ 33.50 บาท อีกทั้งเครื่องมือ Stochastic สงสัญญาณ Oversold ประเมินรอบสั้นมีโอกาสได้เห็นการฟื้นตัวกลับของราคา มีแนวต้านรอทดสอบ 34.75/35.75 บาทตามลำดับ



สอบถามข้อมูลเพิ่มเติม
โทรศัพท์ 02-658-9915
Email: dw@fnsyrus.com
Line: @dw24

| | | | |
|--------------------------|--------------|-----------------------------------|-------------|
| Name | MTLS24C1712A | Expire Date(Maturity Date) | 21-Dec-2017 |
| Underlying | MTLS | Last Trading Date | 15-Dec-2017 |
| Type | Call | Listing Date | 19-Jun-2017 |
| Strike | 45.180 | Conversion Ratio | 10.35000 |
| TimeDecay Per Day | -0.86% | Effective Gearing | 4.46 |
| Delta | 33.67% | Implied Volatility | 73.00% |

TOP GAINER AND LOSER

5 TOP MAINBROAD GAINER

| Rank | Stock | PClose | %Change | Support | Resistance | Trend (1 Week) | Technical View |
|------|--------|--------|---------|-------------|-------------|----------------|-----------------------------------|
| 1 | KWG | 3.62 | 4.62 | 3.50/3.36 | 3.74/4 | Sideway Down | ทำ High ใหม่ต่ำลงอย่างต่อเนื่อง |
| 2 | DTC | 12 | 4.35 | 11.70/11.30 | 12.20/12.70 | Uptrend | ยืนแนวรับ 11.30 บาทได้รักษาภาพบวก |
| 3 | CRANE | 3.40 | 3.66 | 3.34/3.24 | 3.44/3.50 | Uptrend | มีโอกาสได้เห็นการขึ้นทำ High ใหม่ |
| 4 | BEAUTY | 12.50 | 3.31 | 12.10/11.80 | 12.60/13 | Uptrend | รอขึ้นทำ All time high |

5 TOP MAINBROAD LOSER

| Rank | Stock | PClose | %Change | Support | Resistance | Trend (1 Week) | Technical View |
|------|-------|--------|---------|-----------|------------|----------------|------------------------------------------------|
| 1 | PL | 3.74 | 12.62 | 3.70/3.60 | 3.82/3.90 | Downtrend | เผชิญแรงขายรุนแรง |
| 2 | SPPT | 5.10 | 12.07 | 5/4.80 | 5.50/5.75 | Downtrend | หลุดแนวรับสำคัญ 5.50 บาท Downside เปิด |
| 3 | MC | 15.40 | 11.49 | 15.20/15 | 16/16.60 | Sideway | อาจมี देंงในรอบสั้น |
| 4 | MALEE | 32.50 | 8.45 | 32/30 | 33.50/35 | Downtrend | อาจเป็นการลงรอบสุดท้าย |
| 5 | PT | 6.10 | 8.27 | 6/5.80 | 6.20/6.30 | Sideway | หลุดออกนอกกรอบ Bollinger bands รอบสั้นมอง देंง |

หมายเหตุประกอบการเลือก Top Gainer และ Top Loser

- ปริมาณการซื้อขายเฉลี่ย 5 วัน มากกว่า 10 ล้านบาท
- ไม่นับรวม DW และ Warrant
- ราคาหุ้นไม่ต่ำกว่า 1 บาท

** เนื่องจากหุ้นในกลุ่มนี้ส่วนใหญ่เป็นหุ้นที่ผันผวนแรงกว่าตลาด นักลงทุนควรใช้ความระมัดระวังเป็นพิเศษ **



WTI Oil

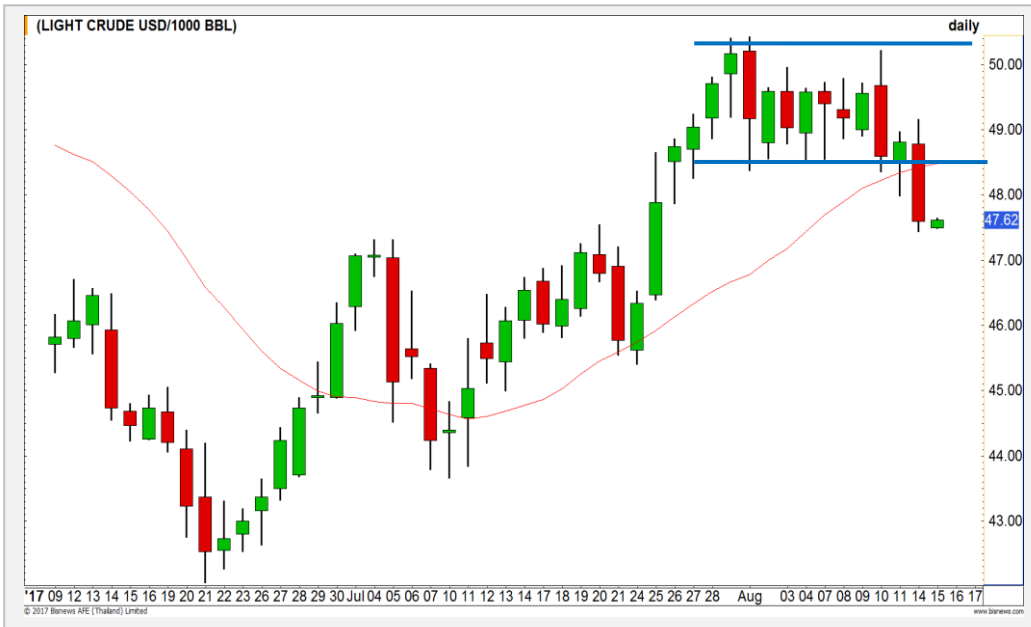

| | Level 1 | Level 2 |
|-------------------|---------|---------|
| Support | 47.00 | 46.50 |
| Resistance | 48.00 | 48.60 |

Breakout ลงมาแนวโน้มเป็นลบ

หลังจากที่ราคาน้ำมันแกว่งตัวในกรอบตลอด 2 สัปดาห์ก่อน เมื่อวานนี้ราคาได้หลุดกรอบล่างที่บริเวณ 48.40 ดอลลาร์ลงมาแล้ว ทำให้แนวโน้มในช่วงนี้เป็นลบ ราคามีโอกาสเกิดการปรับตัวลดลงต่อไป

Baltic Dry Index

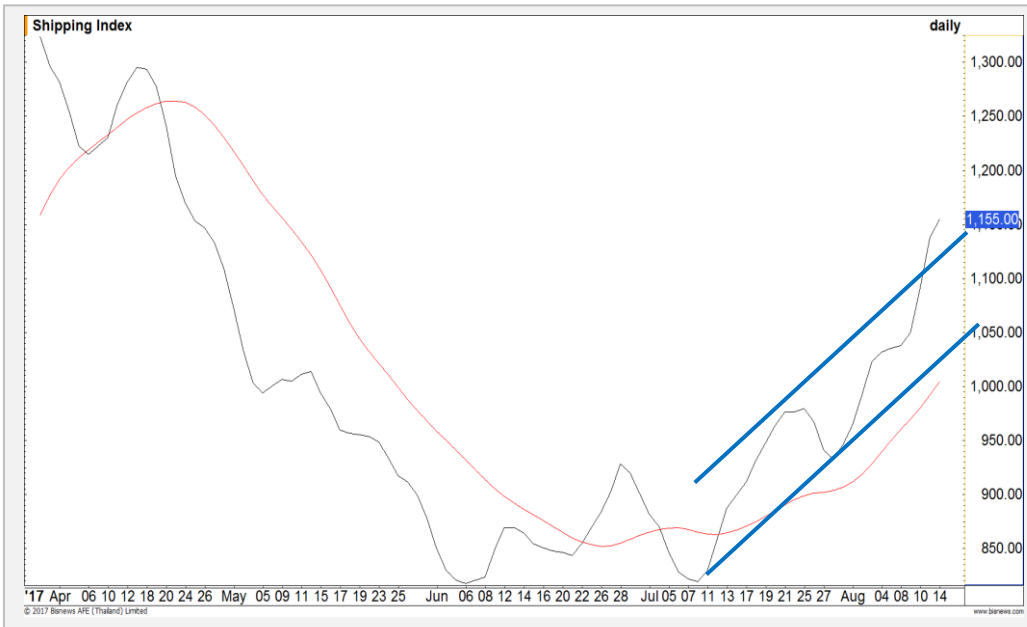

| | Level 1 | Level 2 |
|-------------------|---------|---------|
| Support | 1130 | 1100 |
| Resistance | 1170 | 1200 |

ระยะสั้นราคาอ่อนแรงเกินไป

ดัชนีค่าระวางเรือยังคงปรับตัวขึ้นอย่างต่อเนื่อง แต่อย่างไรก็ตาม เนื่องจากราคาได้ปรับตัวขึ้นเกินกรอบบนของ Uptrend Channel แล้ว เป็นการขึ้นที่ร้อนแรงเกินไป ระวังการพักฐานในระยะสั้น

Gold Futures

รอดูแนวรับที่ 1270-1275 ดอลลาร์ หากยืนได้ มีโอกาสปรับขึ้นอีกรอบ

แนวโน้มในระยะกลางยังคงไม่เปลี่ยน เนื่องจากราคา ยังไม่สามารถทะลุผ่านแนวต้านหลักที่ 1292 ดอลลาร์ได้ สำหรับระยะสั้นเกิดการพักตัวลงมาเล็กน้อย ให้รอดูแนวรับ ที่ 1270-1275 ดอลลาร์ หากยังยืนได้มีโอกาที่จะเห็น การปรับตัวขึ้นอีกรอบ

คำแนะนำระยะสั้น GFQ17 (Close Short)

- นักลงทุนที่เปิด Short ได้ที่บริเวณ 1290 ดอลลาร์เมื่อ คืนวันศุกร์ที่ผ่านมา แนะนำให้ปิดสถานะหากำไร

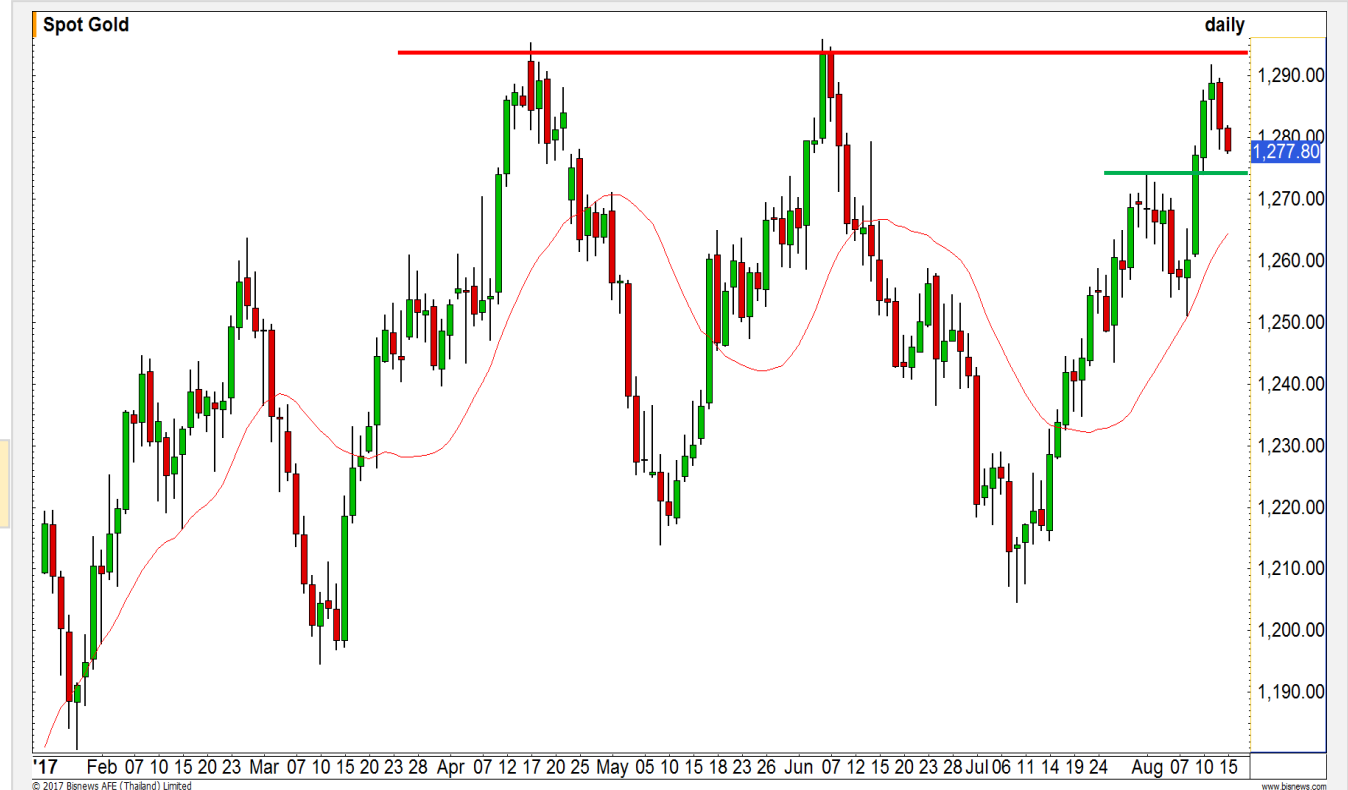

| แนวรับ | | แนวต้าน | |
|--------|------|---------|------|
| 1275 | 1270 | 1282 | 1290 |

14 ส.ค. 2017
 กองทุน SPDR เพิ่มการถือครองทองคำ 4.14
 ตัน สุระดับ 791.01 ตัน

| Contracts | Long | Short | Net | YTD |
|-------------|-------|-------|--------|-------|
| Institution | 14378 | 11017 | 3361 | 10338 |
| Foreign | 7206 | 465 | 6741 | -3096 |
| Local | 11522 | 21624 | -10102 | -7242 |

USD Futures

ค่าเงินบาทมีโอกาสแกว่งแคบ และเริ่มอ่อนค่า ช่วงสั้นๆ

ค่าเงินบาทยังแกว่งออกข้างทำระดับแข็งค่าต่อเนื่อง โดยยังไม่ทำกรอบแข็งค่ามากไปกว่า 33.20 บาท/ดอลลาร์สหรัฐ จึงมีโอกาสอ่อนค่าในช่วงสั้น เป้าหมายการอ่อนค่า 33.35-33.40 บาท/ดอลลาร์สหรัฐ

คำแนะนำระยะสั้น USDU17 (Trading Long)

- พอร์ตถือ Long ที่ต้นทุนแนวแข็งค่า 33.20-33.25 บาท/ดอลลาร์สหรัฐ ยังถือรอทำกำไรในช่วงสั้นต่อ เป้าหมาย 33.35-33.45 บาท/ดอลลาร์สหรัฐ **ตัดขาดทุนกรณีแข็งค่าเกิน 33.20 บาท/ดอลลาร์สหรัฐ**



| แนวรับ | | แนวต้าน | |
|---------|--------|---------|---------|
| 33.20** | 33.10* | 33.35* | 33.40** |

Market Summary & Theoretical Price

SET50 Index Futures

| Series | Settle | Change | Vol. Contracts | Change | OI | Change | Days to Delivery | Theoretical | | | Div. Yield | Fund Rate | Basis | Premium Discount |
|--------|--------|----------|----------------|--------|--------|--------|------------------|-------------|--------|---------|------------|-----------|-------|------------------|
| | | | | | | | | Theoretical | Lower | Upper | | | | |
| S50Q17 | 994.2 | -5.20001 | 0 | 0 | 2 | 0 | 15 | 995.35 | 995.04 | 997.60 | 0.01 | 0.02 | -0.86 | -1.15 |
| S50U17 | 993.1 | -3.30004 | 121369 | 44268 | 353905 | 4350 | 45 | 996.34 | 995.42 | 1003.08 | 0.00 | 0.02 | -1.96 | -3.24 |
| S50V17 | 991.3 | -5.10003 | 3 | 2 | 7 | 1 | 74 | 996.41 | 994.90 | 1007.51 | 0.01 | 0.02 | -3.76 | -5.11 |
| S50Z17 | 995.6 | -2.30004 | 11689 | 5472 | 43933 | 2199 | 135 | 995.02 | 992.26 | 1015.27 | 0.02 | 0.02 | 0.54 | 0.58 |
| S50H18 | 991.8 | -2.20001 | 404 | 126 | 3616 | 64 | 227 | 994.13 | 989.49 | 1028.17 | 0.02 | 0.02 | -3.26 | -2.33 |
| S50M18 | 985.7 | -2.79999 | 207 | 108 | 1855 | 101 | 317 | 982.44 | 975.96 | 1029.97 | 0.03 | 0.02 | -9.36 | 3.26 |

Gold Futures

| Series | Settle | Change | Vol. Contracts | Change | OI | Change | Days to Delivery | Theoretical | | | Premium / Discount | Risk Free Rate |
|--------|--------|--------|----------------|--------|------|--------|------------------|-------------|-------|-------|--------------------|----------------|
| | | | | | | | | Theoretical | Lower | Upper | | |
| GFQ17 | 20340 | 120 | 974 | -207 | 2641 | -259 | 15 | 20215 | 20208 | 20260 | 125.38 | 0.02 |
| GFV17 | 20380 | 130 | 728 | 195 | 1892 | 392 | 76 | 20265 | 20234 | 20497 | 114.74 | 0.02 |
| GFZ17 | 20420 | 130 | 67 | 37 | 702 | 44 | 135 | 20314 | 20258 | 20725 | 105.75 | 0.02 |

USD Futures

| Series | Settle | Change | Days to Delivery | Theoretical | Basis |
|--------|--------|--------|------------------|-------------|-------|
| USDQ17 | 33.22 | -0.06 | 15 | 33.29 | -0.03 |
| USDU17 | 33.23 | -0.03 | 44 | 33.37 | -0.02 |
| USDV17 | 33.2 | -0.06 | 74 | 33.45 | -0.05 |
| USDZ17 | 33.21 | -0.05 | 135 | 33.61 | -0.04 |

DISCLAIMER: รายงานฉบับนี้จัดทำโดยบริษัทหลักทรัพย์ ฟินันเซีย ไซรัส จำกัด (มหาชน) "บริษัท" ข้อมูลที่ปรากฏในรายงานฉบับนี้ถูกจัดทำขึ้นบนพื้นฐานของแหล่งข้อมูลที่เชื่อหรือควรเชื่อว่ามีที่น่าเชื่อถือ และหรือมีความถูกต้อง / อย่างไรก็ตามบริษัทไม่รับรองความถูกต้องครบถ้วนของข้อมูลดังกล่าว ข้อมูลและความเห็นที่ปรากฏอยู่ในรายงานฉบับนี้อาจมีการเปลี่ยนแปลง แก้ไข หรือเพิ่มเติมได้ตลอดเวลาโดยไม่ต้องแจ้งให้ทราบล่วงหน้า บริษัทไม่มีความประสงค์ที่จะ ชักจูงหรือชักชวนให้ผู้ลงทุน ลงทุนซื้อหรือขายหลักทรัพย์ตามที่ปรากฏในรายงานฉบับนี้ รวมทั้งบริษัทไม่ได้รับประกันผลตอบแทนหรือราคาของหลักทรัพย์ตามข้อมูลที่ปรากฏแต่อย่างใด บริษัทจึงไม่รับผิดชอบต่อความเสียหายใดๆ ที่เกิดขึ้นจากการนำข้อมูลหรือความเห็นในรายงานฉบับนี้ไปใช้ไม่ว่ากรณีใดก็ตาม ผู้ลงทุนควรศึกษาข้อมูลและใช้ดุลยพินิจอย่างรอบคอบในการตัดสินใจลงทุน

บริษัทขอสงวนลิขสิทธิ์ในข้อมูลและความเห็นที่ปรากฏอยู่ในรายงานฉบับนี้ ห้ามมิให้ผู้ใดนำข้อมูลและความเห็นในรายงานฉบับนี้ไปใช้ประโยชน์ คัดลอก ตัดแปลง ทำซ้ำ นำออกแสดงหรือเผยแพร่ต่อสาธารณชนไม่ว่าทั้งหมดหรือบางส่วน โดยไม่ได้รับอนุญาตเป็นลายลักษณ์อักษรจากบริษัทล่วงหน้า การลงทุนในหลักทรัพย์มีความเสี่ยง ผู้ลงทุนควรศึกษาข้อมูลและพิจารณาอย่างรอบคอบก่อนการตัดสินใจลงทุน

บริษัทหลักทรัพย์ ฟินันเซีย ไซรัส จำกัด) อาจเป็นผู้ดูแลสภาพคล่อง (มหาชน)Market Maker) และผู้ออกใบสำคัญแสดงสิทธิอนุพันธ์ (Derivative Warrants) บนหลักทรัพย์ที่ปรากฏอยู่ในรายงานฉบับนี้ โดยบริษัทฯ อาจจัดทำบทวิเคราะห์ของหลักทรัพย์อ้างอิงดังกล่าวนี้ ดังนั้น นักลงทุนควรศึกษารายละเอียดในหนังสือชี้ชวนของใบสำคัญแสดงสิทธิอนุพันธ์ดังกล่าวก่อนตัดสินใจลงทุน