



SET INDEX

ตัดประเด็นต่างประเทศออก มีรอบ ฟื้น ก่อนจะปรับลงต่อ

ส่วนรอบเข้านี้ Upside จำกัด ส่วน Downside ให้ดูช่วง 1696-1700 จุด เบื้องต้นน่าจะรองรับอยู่ หรือกรณีมีแรงขายหนาแน่นช่วงเปิดตลาดฯ ยังไม่น่าหลุด 1688-1690 จุด แต่หากตัด Sentiment ต่างประเทศออกไป มีโอกาสที่จะเห็นรอบฟื้นมาที่ 1711-1715 จุด ก่อนจะปรับลงต่อ

รอบหลักคล้ายตัวจาก High 1730 จุด วางแนวรับหลัก 1690 จุด กรณีเหวี่ยงจะไม่หลุด 1675-1680 จุด

| | | |
|---------|--------|-------|
| แนวรับ | 1700** | 1696* |
| แนวต้าน | 1711** | 1715* |



Technical Review:

- S50U18: รอบเข้าดูแนวรับช่วงแรก 1117-1121 จุดว่าจะฟื้นก่อน หรือลงทันที
- Momentum Trading : BAY , CPT
- Swing Trading : TOA , EPCO

SET50 Index Futures



เข้าดูแนวรับแรก 1117-1121 จุด

เป็นด่านสำคัญว่าจะฟื้นก่อน หรือลงทันที

10 ส.ค. 61 นักลงทุนต่างชาติ Short สุทธิเป็นวันที่สอง 477 สัญญา (2 พ.ค. - 10 ส.ค. Long สุทธิสะสม 34,945 สัญญา)

ขณะที่รอบเข้าให้ดูแนวรับแรก 1117-1121 จุดว่ายืนได้หรือไม่ กรณียืนได้จะมีการฟื้นสลับราย ชม. ซึ่งจะยังไม่ฟื้นแนวต้าน 1130-1133 จุด ก่อนจะชะลอกลงต่อในระยะถัดไป

เนื่องจากการคลายตัวเพื่อลดความร้อนแรง จากภาวะ Bearish Divergence ยังมีแนวรับสำคัญ 1113 จุด และฐานล่าง 1100 จุดรอทดสอบ

กลยุทธ์ S50U18 (Trading Short)

- พอร์ตถือ Short ต้นทุนช่วง 1140-1143 จุด การคลายตัวเมื่อวันศุกร์ที่ผ่านมามาลงสู่ 1132 จุดได้ปิดทำกำไรไปแล้ว
- ส่วนพอร์ตเปิด Short เมื่อศุกร์ที่ผ่านมามารอปิดทำกำไรที่ช่วงชะลอกลงสู่ 1117-1121 จุด
- พอร์ตวางแนวเปิด Short ช่วงติดสลับราย ชม. โดยเฉพาะทดสอบช่วงแนวต้าน 1130-1133 จุด

แนวรับ

แนวต้าน

1121**

1115*

1130**

1133

| Contracts | Long | Short | Net | YTD |
|-------------|--------|--------|-------|--------|
| Institution | 45639 | 41476 | 4163 | 5005 |
| Foreign | 29575 | 30052 | -477 | 44619 |
| Local | 100687 | 104373 | -3686 | -49624 |



SET50 Index Options

คำแนะนำ : Wait and See

กลยุทธ์ : -
 ขาดทุนสูงสุด : -
 กำไรสูงสุดทางทฤษฎี : -
 เป้าหมายการทำกำไร : -
 จุดคุ้มทุน(เมื่อหมดอายุ) : -

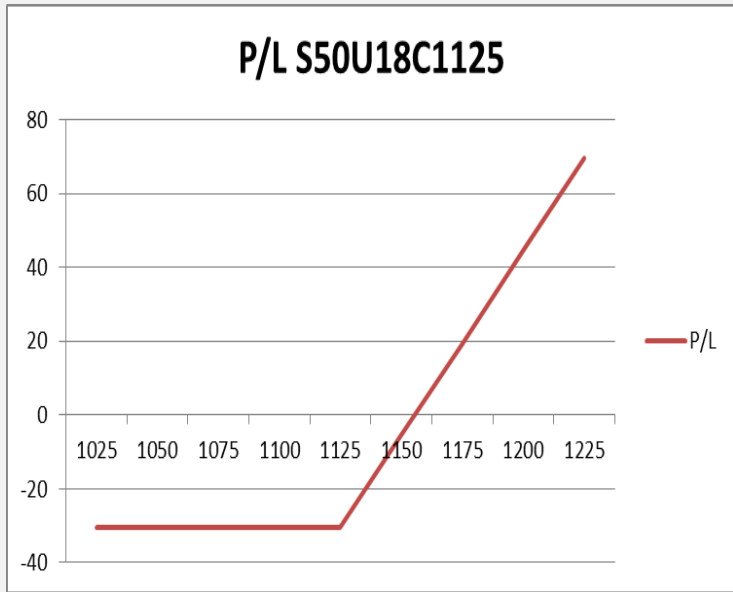

| SET50 Index | Long S50U18C1075 | Cost | Profit/Loss |
|-------------|------------------|------|-------------|
| 1025 | -100 | 30.5 | -30.5 |
| 1050 | -75 | 30.5 | -30.5 |
| 1075 | -50 | 30.5 | -30.5 |
| 1100 | -25 | 30.5 | -30.5 |
| 1125 | 0 | 30.5 | -30.5 |
| 1150 | 25 | 30.5 | -5.5 |
| 1175 | 50 | 30.5 | 19.5 |
| 1200 | 75 | 30.5 | 44.5 |
| 1225 | 100 | 30.5 | 69.5 |

| | | Price | Change | Vol. | Open Interest | Intrinsic Value | Time Value | Break Even | All-in-Premium | Implied Volatility | Effective Gearing |
|-------------|-------------|-------|--------|------|---------------|-----------------|------------|------------|----------------|--------------------|-------------------|
| Call Option | S50U18C1075 | 60.90 | -6.80 | 11 | 2700 | 53.62 | 7.28 | 1135.90 | 0.01 | 15.08% | 15.51 |
| | S50U18C1100 | 39.30 | -7.90 | 239 | 2,018 | 28.62 | 10.68 | 1139.30 | 0.01 | 13.10% | 21.05 |
| | S50U18C1125 | 23.40 | -6.70 | 482 | 2,842 | 3.62 | 19.78 | 1148.40 | 0.02 | 12.95% | 26.69 |
| | S50U18C1150 | 12.90 | -4.30 | 997 | 3,422 | 0.00 | 12.90 | 1162.90 | 0.03 | 13.26% | 32.11 |
| | S50U18C1175 | 6.80 | -2.20 | 217 | 2,166 | 0.00 | 6.80 | 1181.80 | 0.05 | 13.81% | 36.73 |

| | | | | | | | | | | | |
|------------|-------------|-------|------|-----|-------|-------|-------|---------|-------|--------|--------|
| Put Option | S50U18P1075 | 7.90 | 1.00 | 335 | 4,634 | 0.00 | 7.90 | 1067.10 | -0.05 | 17.58% | -28.26 |
| | S50U18P1100 | 13.80 | 2.60 | 482 | 2,637 | 0.00 | 13.80 | 1086.20 | -0.04 | 16.90% | -25.40 |
| | S50U18P1125 | 22.90 | 4.90 | 321 | 2,047 | 0.00 | 22.90 | 1102.10 | -0.02 | 16.27% | -22.34 |
| | S50U18P1150 | 36.80 | 7.20 | 140 | 1,180 | 21.38 | 15.42 | 1113.20 | -0.01 | 16.34% | -18.55 |
| | S50U18P1175 | 54.30 | 6.80 | 3 | 211 | 46.38 | 7.92 | 1120.70 | -0.01 | 16.47% | -15.33 |

Food & Beverage

| | Level 1 | Level 2 |
|-------------------|---------|---------|
| Support | 11680 | 11400 |
| Resistance | 12000 | 12200 |

พักตัวปรับฐาน

ดัชนีกลุ่มอาหารและเครื่องดื่ม ได้เข้าสู่รอบการพักตัวปรับฐาน หลังลงทำ Lower Low รอดูแนวรับถัดไปที่ 11680 จุด

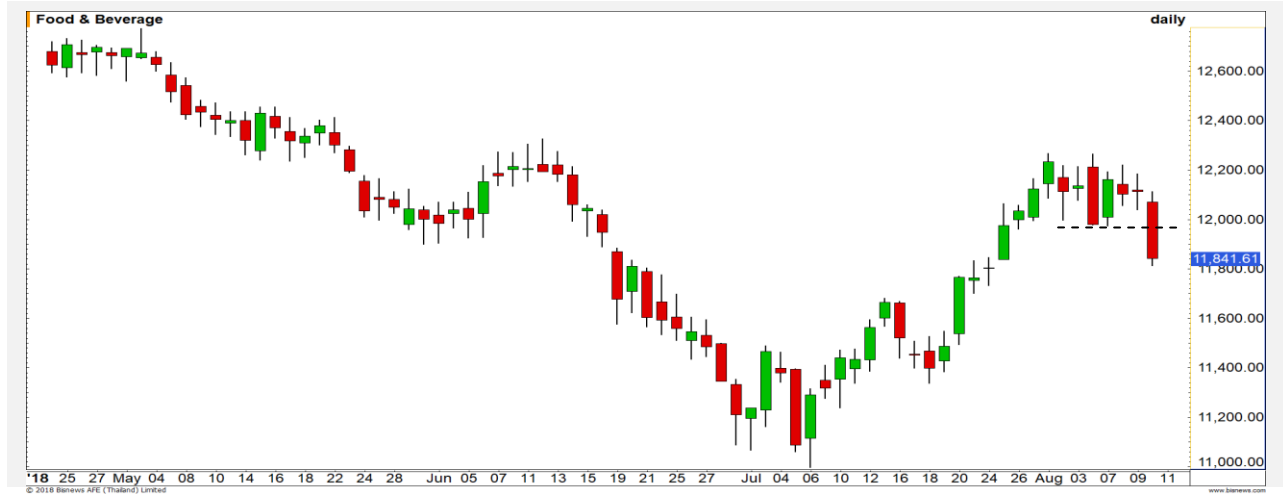

Information & Communication Technology

| | Level 1 | Level 2 |
|-------------------|---------|---------|
| Support | 165 | 168 |
| Resistance | 162 | 160 |

ย่อตัวในกรอบ Uptrend channel

ดัชนีเทคโนโลยีสารสนเทศและการสื่อสาร อยู่ในช่วงการย่อตัวในกรอบ Uptrend channel โดยตราบใดที่ยังสามารถเคลื่อนไหวเหนือระดับ 162 จุด รักษาทิศทางเชิงบวก



Top Most Active



Support 24.50 24.10 Resistance 25.50 26

CPF (DAY): ราคาไม่ควรถูกหลุดกรอบแนวรับสำคัญที่ 24.50 บาท มิฉะนั้นจะเป็นการตีงภาพเชิงลบในทิศทางหลักเข้ามา



Support 20 19.30 Resistance 20.70 21

BANPU (DAY): ราคาอ่อนตัวหลุดเส้นแนวรับค่าเฉลี่ย 20 วัน ประเมินเข้าสู่รอบการพักตัวปรับฐาน มีแนวรับถัดไปที่ 20 บาท



Support 213 210 Resistance 220 225

KBANK (DAY): แกว่งตัวในกรอบสามเหลี่ยมรูปแบบ Ascending triangle ใกล้ที่จะเกิดการ Breakout เพื่อกำหนดทิศทางในอนาคต



Support 65.25 64.25 Resistance 66.25 67

AOT (DAY): มีกรอบการแกว่งตัวอยู่ที่ 65.25-66.50 บาท อย่างไรก็ตามทิศทางหลักอยู่ในรอบการซิมตัว

Momentum Trading

BAY

| | |
|-------------------|-------|
| Support | 41.50 |
| Resistance | 42.50 |
| Stop loss | 41 |

คำแนะนำระยะสั้น (BUY)

โมเมนตัมในรอบสั้นยังคงแข็งแกร่ง ราคาสามารถขึ้นปิด High ของวันได้ มีโอกาสได้เห็นการปรับตัวขึ้นต่อ เพื่อทดสอบเป้าหมาย 42.50 บาท

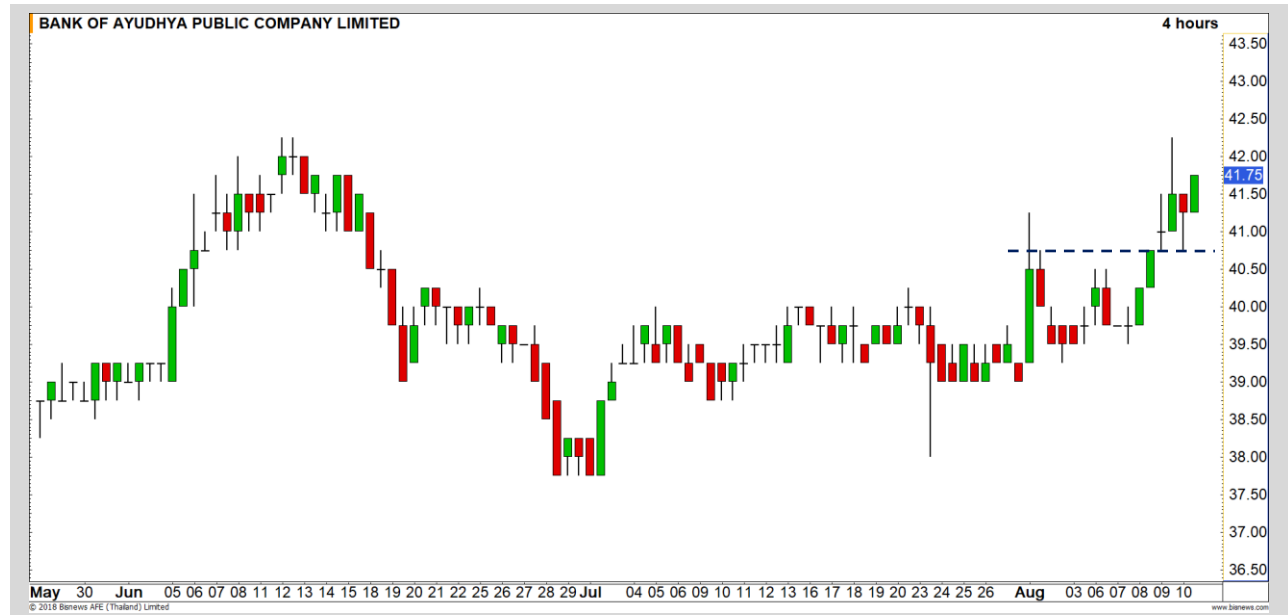

CPT

| | |
|-------------------|-----------|
| Support | 2.76 |
| Resistance | 2.94-2.96 |
| Stop loss | 2.72 |

คำแนะนำระยะสั้น (BUY)

ราคาปิดที่ 2.80 บาท ซึ่งยืนยันเหนือการพักตัวในรอบ Flags ขณะที่แรงขายเริ่มหดตัว ราคามีโอกาสฟื้นกลับ เป้าหมายรอทดสอบ 2.94-2.96 บาท

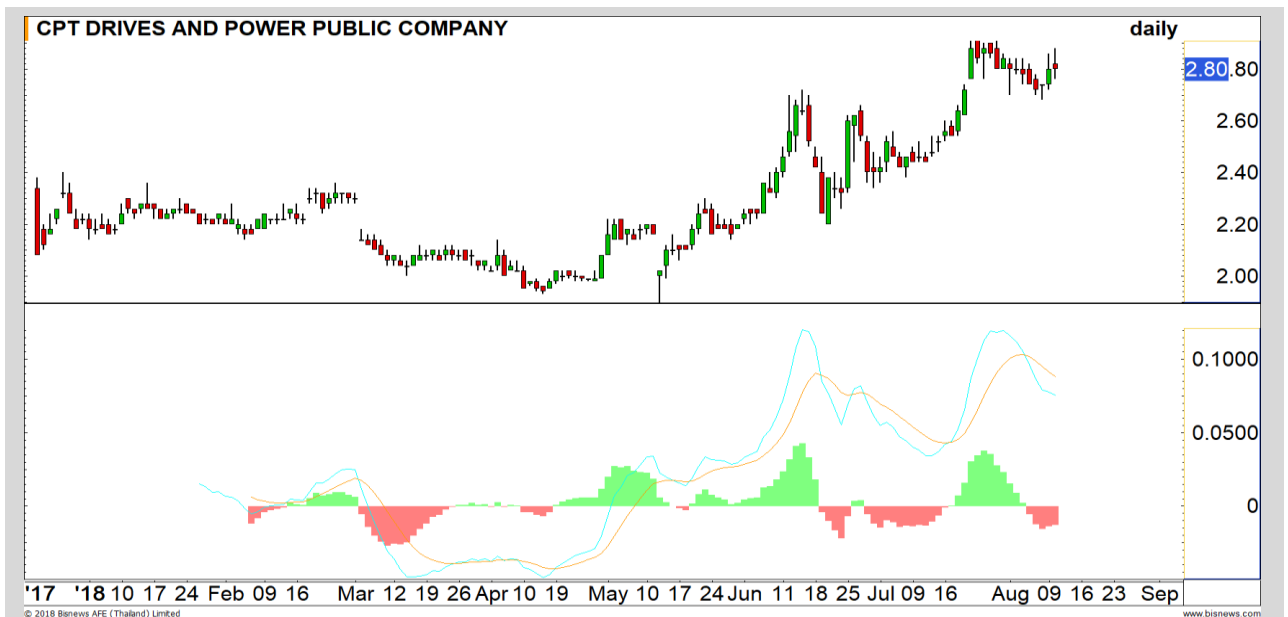

Swing Trading



| | |
|-------------------|----|
| Support | 37 |
| Resistance | 39 |
| Stop loss | 36 |

คำแนะนำระยะสั้น (BUY)

เรามองฐานแนวรับบริเวณ 37 บาท
สามารถใช้เป็นจังหวะการเข้าเก็งกำไรสั้น
Rebound ได้ วางเป้าหมายแนวต้าน 39
บาท

TOA

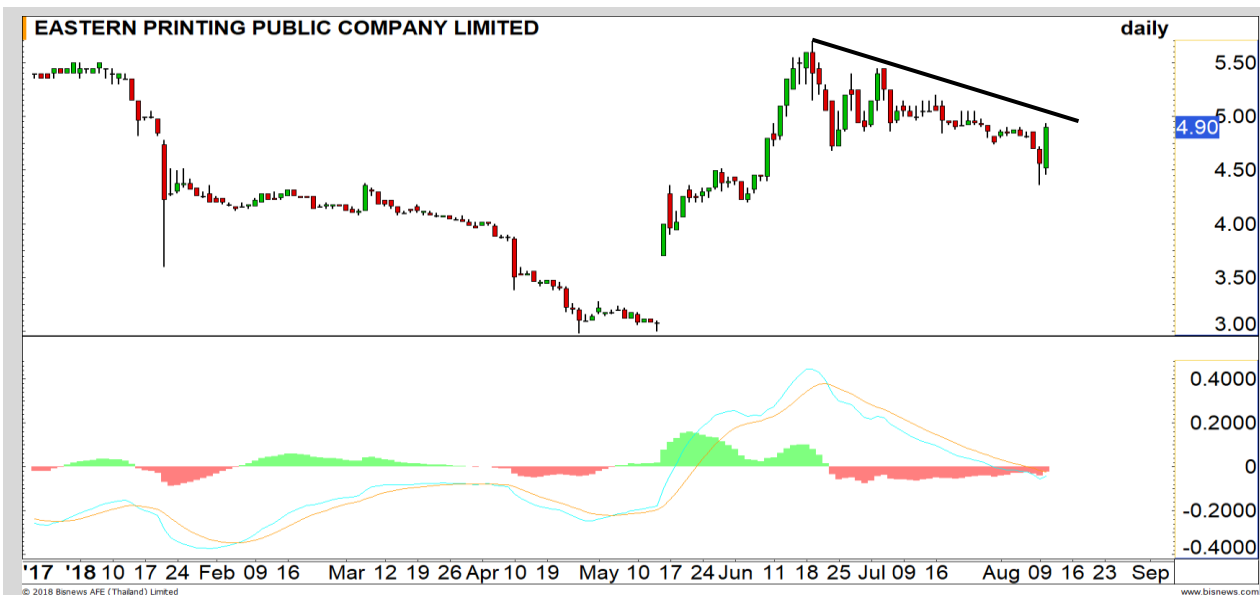

| | |
|-------------------|--------|
| Support | 4.80 |
| Resistance | 5-5.20 |
| Stop loss | 4.74 |

คำแนะนำระยะสั้น (BUY)

ราคากรอบผ่าน 4.94 บาท เพื่อหลุดจาก
กรอบพักตัว ขณะที่แรงขายเริ่มหดตัว มี
เป้าหมายรอทดสอบ 5-5.20 บาท

EPCCO

BGRIM



เทียบราคาก่อนหน้า

| Close Price | %Change |
|-------------|---------|
| 25.50 | -1.92% |

(ข้อมูล ณ เวลา 17.00 น. ของวันก่อนหน้า)

ต้นทุนทำ SBL ช่วง 26-26.25 บาท

ยังรอซื้อคืนที่แนวแรก 25 บาท

| แนวรับ | | แนวต้าน | |
|--------|-------|---------|----|
| 25 | 24.80 | 26.75 | 27 |

หลังจากติด Downtrend 26.75 บาท และราคาเริ่มหลุดจากกรอบ Sideway ช่วง 25.75-26.75 บาท คาดยังมีโอกาสรอซื้อคืนหุ้น BGRIM ที่แนวซื้อคืนด้านแรก 25 บาท

ปริมาณหุ้นที่ให้ยืมเพื่อขายชอร์ต

| Stock | Available for borrowing (Share) |
|-------|---------------------------------|
| BGRIM | 783,700 |

(ข้อมูล ณ เวลา 9.00 น. ของวันก่อนหน้า)

ทะลุแนวต้าน 27 บาทตัดขาดทุน

สอบถามข้อมูลเพิ่มเติม กรุณาติดต่อฝ่ายธุรกิจยืมและให้ยืมหลักทรัพย์

โทรศัพท์ : 02-658-9699

Email: sbl@fnsyrus.com

GLOBAL: GLOB24C1810A



| แนวรับ | | แนวต้าน | |
|--------|-------|---------|-------|
| 18.10 | 17.80 | 19.30 | 20.00 |

ราคายืนเหนือระดับ All Time high ได้ Momentum บวกยังคงอยู่
คาดปรับตัวขึ้นต่อเนื่องจากแรงส่งของ Momentum

โดยมีจุดตัดขาดทุนเมื่อราคาต่ำกว่าระดับ 17.60 บาท อีกครั้ง



สอบถามข้อมูลเพิ่มเติม
โทรศัพท์ 02-658-9915
Email: dw@fnsyrus.com
Line: @dw24

ตารางราคา

* ตารางราคาใช้เปรียบเทียบในการซื้อขายช่วง
market open เท่านั้น ไม่รวมช่วง market call

| | | | |
|------------------|--------------|----------------------------|-------------|
| Name | GLOB24C1810A | Implied Volatility | 52.00% |
| Underlying | GLOBAL | Delta | 28.57% |
| Type | Call | Listing Date | 10-May-2018 |
| Strike | 21.840 | Last Trading Date | 31-Oct-2018 |
| Conversion Ratio | 3.02000 | Expire Date(Maturity Date) | 05-Nov-2018 |
| Moneyness | -18.70% OTM | outstanding (13-Aug-2018) | 2,860,100 |

| Underlying Bid* | DW Bid Price(THB) * | | | | |
|-----------------|---------------------|-------------|-------------|-------------|-------------|
| | 14-Aug-2018 | 15-Aug-2018 | 16-Aug-2018 | 17-Aug-2018 | 20-Aug-2018 |
| 18.80 | 0.27 | 0.27 | 0.26 | 0.26 | 0.25 |
| 18.70 | 0.26 | 0.26 | 0.25 | 0.25 | 0.24 |
| 18.60 | 0.25 | 0.25 | 0.24 | 0.24 | 0.23 |
| 18.50 | 0.24 | 0.24 | 0.23 | 0.23 | 0.22 |
| 18.40 | 0.23 | 0.23 | 0.22 | 0.22 | 0.21 |
| 18.30 | 0.22 | 0.22 | 0.22 | 0.21 | 0.20 |
| 18.20 | 0.21 | 0.21 | 0.21 | 0.20 | 0.19 |
| 18.10 | 0.20 | 0.20 | 0.20 | 0.19 | 0.19 |
| 18.00 | 0.20 | 0.19 | 0.19 | 0.19 | 0.18 |

TOP GAINER AND LOSER

5 TOP MAINBROAD GAINER

| Rank | Stock | PClose | %Change | Support | Resistance | Trend (1 Week) | Technical View |
|------|-------|--------|---------|-----------|------------|----------------|---|
| 1 | XO | 9.70 | +13.45 | 9.30/9.00 | 9.90/10.20 | Uptrend | หากราคาขึ้น 9.90 บาท ได้ Upside เปิดกว้าง |
| 2 | INOX | 1.20 | +12.15 | 1.18/1.12 | 1.24/1.28 | Uptrend | ราคาไม่สามารถผ่านเส้น 200 วันที่ 1.27 บาท คาดพักตัว |
| 3 | COMAN | 3.90 | +12.07 | 3.86/3.78 | 4.00/4.12 | Sideway Up | ราคาทำ Higher High ระยะสั้นอาจพักตัวได้บ้าง |
| 4 | EPCO | 4.90 | +7.46 | 1.11/1.08 | 5.00/5.20 | Sideway Up | หากหลุด 4.70 บาท อีกครั้ง จะเป็นแนวโน้มขาลง |
| 5 | CPI | 1.83 | +5.78 | 1.79/1.73 | 1.87/1.95 | Sideway | จบรอบการรีบาวน์ เข้าสู่รอบการพักตัว |

5 TOP MAINBROAD LOSER

| Rank | Stock | PClose | %Change | Support | Resistance | Trend (1 Week) | Technical View |
|------|--------|--------|---------|-------------|-------------|----------------|-------------------------------------|
| 1 | SYNEX | 11.90 | -13.14 | 11.40/11.00 | 12.20/12.50 | Sideway Down | เกิด Breakaway Gap ในทิศทางลง |
| 2 | ACAP | 6.95 | -11.46 | 6.40/6.20 | 7.20/7.40 | Sideway | พักตัวออกด้านข้าง |
| 3 | KAMART | 4.38 | -9.88 | 4.30/4.20 | 4.44/4.54 | Sideway | จบรอบการรีบาวน์ เข้าสู่รอบการพักตัว |
| 4 | KOOL | 1.78 | -8.72 | 1.74/1.67 | 1.84/1.88 | Sideway Down | หากหลุด 1.63 บาท ภาพเป็นลบ |
| 5 | BEC | 8.05 | -8.52 | 7.80/7.65 | 8.20/8.40 | Sideway Up | หากหลุด 7.65 บาท ภาพกลับเป็นลบ |

หมายเหตุประกอบการเลือก Top Gainer และ Top Loser

- ปริมาณการซื้อขายเฉลี่ย 5 วัน มากกว่า 10 ล้านบาท
- ไม่นับรวม DW และ Warrant
- ราคาหุ้นไม่ต่ำกว่า 1 บาท

** เนื่องจากหุ้นในกลุ่มนี้ส่วนใหญ่เป็นหุ้นที่ผันผวนแรงกว่าตลาด นักลงทุนควรใช้ความระมัดระวังเป็นพิเศษ **

Crude Oil (WTI)



| | Level 1 | Level 2 |
|-------------------|---------|---------|
| Support | 66.50 | 65.50 |
| Resistance | 68.50 | 70 |

Sideway Down

ราคาน้ำมัน WTI ในภาพรวม 240 นาที เห็นการสร้าง Low ใหม่ของราคา โดยทิศทางในช่วงนี้ยังเ็นหน้าหนักเป็นเชิงลบ ลักษณะ Sideway Down ในกรอบ Downtrend channel

Sugar



| | Level 1 | Level 2 |
|-------------------|---------|---------|
| Support | 10.20 | 10 |
| Resistance | 10.55 | 10.85 |

หาจุด Bottom ใหม่ต่อเนื่อง

ราคน้ำตาลในตลาดโลก ล่าสุดเห็นการทำ Lower Low โดยเป็นการหาจุด Bottom ใหม่ต่อเนื่อง ยืนยันทิศทางขาลงในช่วงนี้ ความเสี่ยงการพักตัวลงต่อ ยังคงมีสูง วางแนวรับถัดไปที่ 10 เซนต์ต่อปอนด์

Gold Futures

ราคาทองคำฟอร์มตัวรูปแบบ Bear Flag หลังหลุด Low 1205 ดอลลาร์

เมื่อคืนที่ผ่านมา Dollar Index ขึ้นปิดเหนือระดับ 95.50 จุดอีกครั้ง ทำจุดสูงสุดระดับปิดใหม่ที่ 96.32 จุด ส่งผลกดดันราคาทองคำ

ภาพทางเทคนิคราคาทองคำหลุด Low 1205 ดอลลาร์ ลงมาทำจุดต่ำสุดใหม่อีกครั้งหลังแสดงถึงแรงขายเป็นขาลง ชัดเจน ล่าสุดราคาทองคำฟอร์มตัวรูปแบบ Bear Flag ซึ่งเป็นรูปแบบของการไปต่อของทิศทางลง หากราคาทองคำหลุด 1191 ดอลลาร์ จะมีโอกาสลงต่อมีเป้าหมายรหอดสอบที่ 1187 ดอลลาร์

คำแนะนำระยะสั้น GFQ18

- รอเปิดสถานะ Short เมื่อราคาทองคำหลุดกรอบด้านล่างของ Bear Flag ที่ 1191 ดอลลาร์ มีเป้าหมายทำกำไรที่บริเวณ 1185 – 1187 ดอลลาร์ และมีจุดตัดขาดทุนเมื่อราคาทองคำขึ้นเหนือ 1195 ดอลลาร์

13 ส.ค. 2018

กองทุน SPDR ลดการถือครองทองคำลง
1.48 ตัน ที่ระดับ 786.08 ตัน



| แนวรับ | | แนวต้าน | |
|--------|------|---------|--------|
| 1291 | 1187 | 1195 | 1200** |

| Contracts | Long | Short | Net | YTD |
|-------------|------|-------|------|--------|
| Institution | 2539 | 2354 | 185 | -6465 |
| Foreign | 1403 | 2282 | -879 | -35555 |
| Local | 4271 | 3577 | 694 | 42020 |

USD Futures

ค่าเงินบาทเริ่มกลับมาอ่อนค่าอีกครั้ง

ภาพทางเทคนิคค่าเงินบาทอ่อนตัวผ่าน 33.37 บาท/ดอลลาร์ (High ของสปีดาร์ที่ผ่านมา) แต่แนวโน้มค่าเงินบาทยังไม่ได้มีทิศทางอ่อนค่าที่ชัดเจนมากนัก หากค่าเงินยังไม่อ่อนค่าต่ำกว่าระดับ 33.50 บาท/ดอลลาร์ได้

คำแนะนำระยะสั้น USDU18

- พอร์ต Short ต้นทุน 33.35 บาท/ดอลลาร์ ถือรอทำกำไรที่บริเวณ 33.10 – 33.15 บาท/ดอลลาร์ มีจุดตัดขาดทุนเมื่อค่าเงินบาทอ่อนค่าต่ำกว่าระดับ 33.42 บาท/ดอลลาร์อีกครั้ง

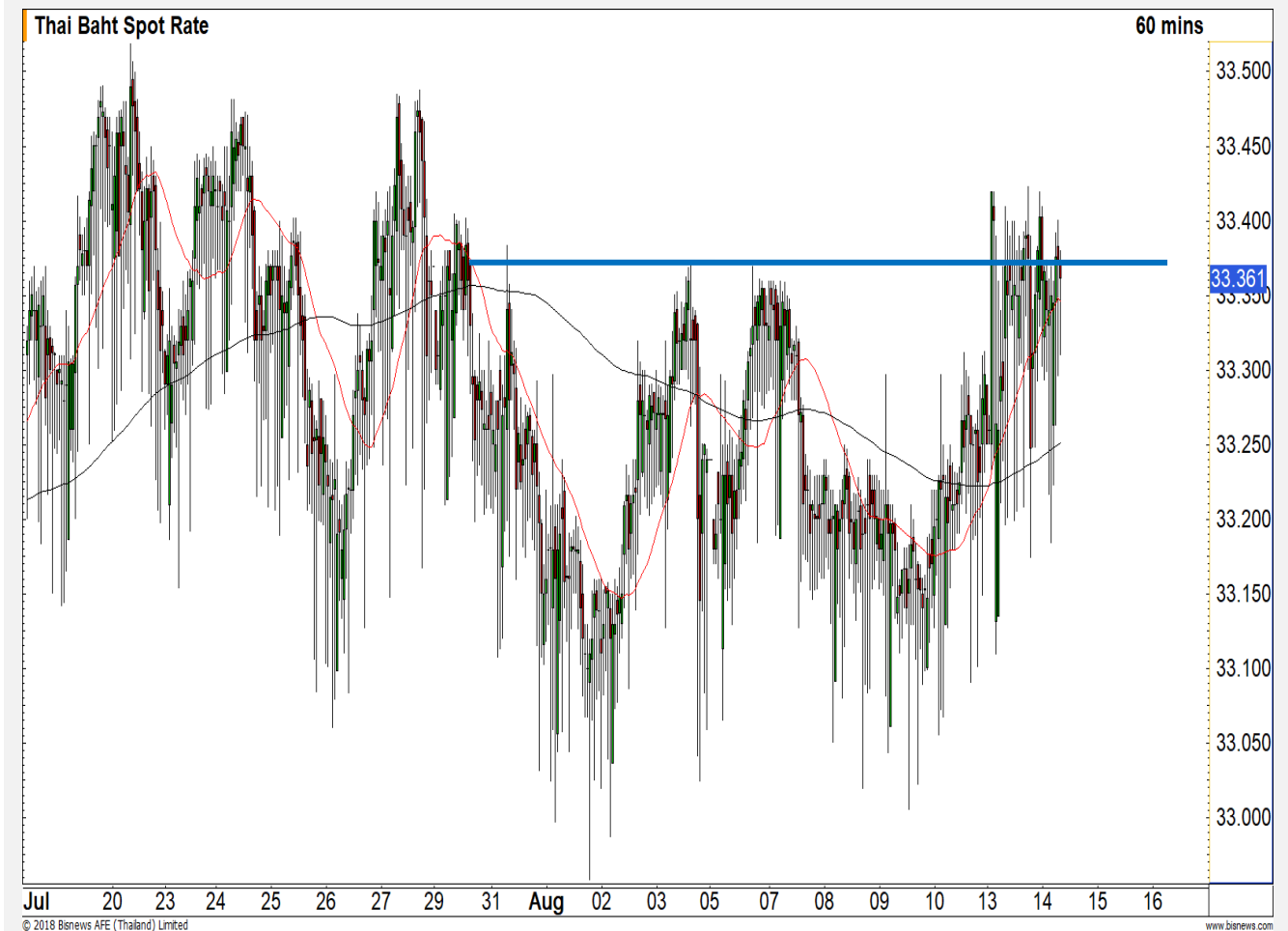

| แนวรับ | | แนวต้าน | |
|--------|-------|---------|-------|
| 33.30 | 33.20 | 33.40 | 33.45 |

Market Summary & Theoretical Price

SET50 Index Futures

| Series | Settle | Change | Vol. Contracts | Change | OI | Change | Days to Delivery | Theoretical | | | Div. Yield | Fund Rate | Basis | Premium Discount |
|--------|--------|--------|----------------|--------|--------|--------|------------------|-------------|---------|---------|------------|-----------|--------|------------------|
| | | | | | | | | Theoretical | Lower | Upper | | | | |
| S50Q18 | 1126.5 | -12.0 | 97 | -142 | 1010 | -30 | 16 | 1129.31 | 1128.94 | 1132.03 | 0.00 | 1.50% | -2.12 | -2.81 |
| S50U18 | 1126.5 | -10.8 | 157663 | 2764 | 260765 | -15795 | 44 | 1130.65 | 1129.63 | 1138.13 | 0.00 | 1.50% | -2.12 | -4.15 |
| S50V18 | 1126.8 | -11.2 | 11 | -6 | 510 | 5 | 77 | 1127.86 | 1126.07 | 1140.95 | 0.02 | 1.50% | -1.82 | -1.06 |
| S50Z18 | 1129.5 | -10.5 | 15805 | 4365 | 27007 | 2108 | 135 | 1119.52 | 1116.39 | 1142.48 | 0.04 | 1.50% | 0.88 | 9.98 |
| S50H19 | 1125.1 | -10.7 | 1526 | 253 | 5329 | 439 | 226 | 1098.50 | 1093.26 | 1136.94 | 0.06 | 1.50% | -3.52 | 26.60 |
| S50M19 | 1118.4 | -10.1 | 799 | 122 | 4053 | 90 | 317 | 1057.36 | 1050.01 | 1111.27 | 0.09 | 1.50% | -10.22 | 61.04 |

Gold Futures

| Series | Settle | Change | Vol. Contracts | Change | OI | Change | Days to Delivery | Theoretical | | | Premium / Discount | Risk Free Rate |
|--------|--------|--------|----------------|--------|------|--------|------------------|-------------|-------|-------|--------------------|----------------|
| | | | | | | | | Theoretical | Lower | Upper | | |
| GFQ18 | 19160 | 0 | 598 | 581 | 2851 | 274 | 16 | 18952 | 18946 | 18997 | 208.20 | 1.50% |
| GFV18 | 19200 | -20 | 306 | 281 | 1874 | 333 | 77 | 18999 | 18969 | 19219 | 200.72 | 1.50% |
| GFZ18 | 19250 | -20 | 187 | 174 | 814 | 181 | 135 | 19044 | 18992 | 19430 | 205.58 | 1.50% |

USD Futures

| Series | Settle | Change | Days to Delivery | Theoretical | Basis |
|--------|--------|--------|------------------|-------------|-------|
| USDQ18 | 33.27 | 0.09 | 16 | 33.40 | -0.09 |
| USDU18 | 33.24 | 0.10 | 44 | 33.47 | -0.12 |
| USDV18 | 33.21 | 0.09 | 77 | 33.56 | -0.15 |
| USDZ18 | 33.16 | 0.11 | 135 | 33.72 | -0.20 |

DISCLAIMER: รายงานฉบับนี้จัดทำโดยบริษัทหลักทรัพย์ ฟินันเซีย ไซรัส จำกัด (มหาชน) "บริษัท" ข้อมูลที่ปรากฏในรายงานฉบับนี้ถูกจัดทำขึ้นบนพื้นฐานของแหล่งข้อมูลที่เชื่อหรือควรเชื่อว่ามีที่น่าเชื่อถือ และหรือมีความถูกต้อง อย่างไรก็ตามบริษัทไม่รับรองความถูกต้อง/ครบถ้วนของข้อมูลดังกล่าว ข้อมูลและความเห็นที่ปรากฏอยู่ในรายงานฉบับนี้อาจมีการเปลี่ยนแปลง แก้ไข หรือเพิ่มเติมได้ตลอดเวลาโดยไม่ต้องแจ้งให้ทราบล่วงหน้า บริษัทไม่มีความประสงค์ที่จะชักจูงหรือชี้ชวนให้ผู้ลงทุน ลงทุนซื้อหรือขายหลักทรัพย์ตามที่ปรากฏในรายงานฉบับนี้ รวมทั้งบริษัทไม่ได้รับประกันผลตอบแทนหรือราคาของหลักทรัพย์ตามข้อมูลที่ปรากฏแต่อย่างใด บริษัทจึงไม่รับผิดชอบต่อความเสียหายใดๆ ที่เกิดขึ้นจากการนำข้อมูลหรือความเห็นในรายงานฉบับนี้ไปใช้ไม่ว่ากรณีใดๆก็ตาม ผู้ลงทุนควรศึกษาข้อมูลและใช้ดุลยพินิจอย่างรอบคอบในการตัดสินใจลงทุน

บริษัทขอสงวนลิขสิทธิ์ในข้อมูลและความเห็นที่ปรากฏอยู่ในรายงานฉบับนี้ ห้ามมิให้ผู้ใดนำข้อมูลและความเห็นในรายงานฉบับนี้ไปใช้ประโยชน์ คัดลอก ตัดแปลง ทำซ้ำ นำออกแสดงหรือเผยแพร่ต่อสาธารณชนไม่ว่าทั้งหมดหรือบางส่วน โดยไม่ได้รับอนุญาตเป็นลายลักษณ์อักษรจากบริษัทล่วงหน้า การลงทุนในหลักทรัพย์มีความเสี่ยง ผู้ลงทุนควรศึกษาข้อมูลและพิจารณาอย่างรอบคอบก่อนการตัดสินใจลงทุน

บริษัทหลักทรัพย์ ฟินันเซีย ไซรัส จำกัด (มหาชน) อาจเป็นผู้ดูแลสภาพคล่อง (Market Maker) และผู้ออกใบสำคัญแสดงสิทธิอนุพันธ์ (Derivative Warrants) บนหลักทรัพย์ที่ปรากฏอยู่ในรายงานฉบับนี้ โดยบริษัท อาจจัดทำทวีเคาระทิงของหลักทรัพย์อ้างอิงดังกล่าวนี้ ดังนั้น นักลงทุนควรศึกษารายละเอียดในหนังสือชี้ชวนของใบสำคัญแสดงสิทธิอนุพันธ์ดังกล่าวก่อนตัดสินใจลงทุน