



SET INDEX

รอบเช้าแกว่งออกข้างต่อเนื่อง แนว
ต้านติด 1645 จุด/ 1650 จุด

เช้านี้ประเมินแกว่งออกข้างช่วง
1640-1645 จุด ระยะดีสุดของวัน
High ยังไม่น่าจะพ้นแนวต้าน 1650 จุด
แม้ว่าเมื่อวานจะถึง High ตะะ 1652.51
จุด แต่กลับมาปิดเกือบต่ำ
Momentum ยังเสี่ยงสำหรับภาพราย
สัปดาห์

ควรระวังการคลายตัว (พักฐาน)
โดยเฉพาะหลุดแนวรับ 1640 จุดลงมา
จะยืนยันรอบพักฐานลงสู่ 1625 จุด

แนวรับ	1640*	1635**
แนวต้าน	1645*	1650**



Technical Review:

- S50U17: เข้าเปิดบวก มีระยะรอทดสอบ 1055-1057 จุด แต่จะมีแรงขาย (รายสัปดาห์ระวังการคลายตัว)
- Momentum Trading : GFPT , KCE
- Swing Trading : BPP , CPF

SET50 Index Futures

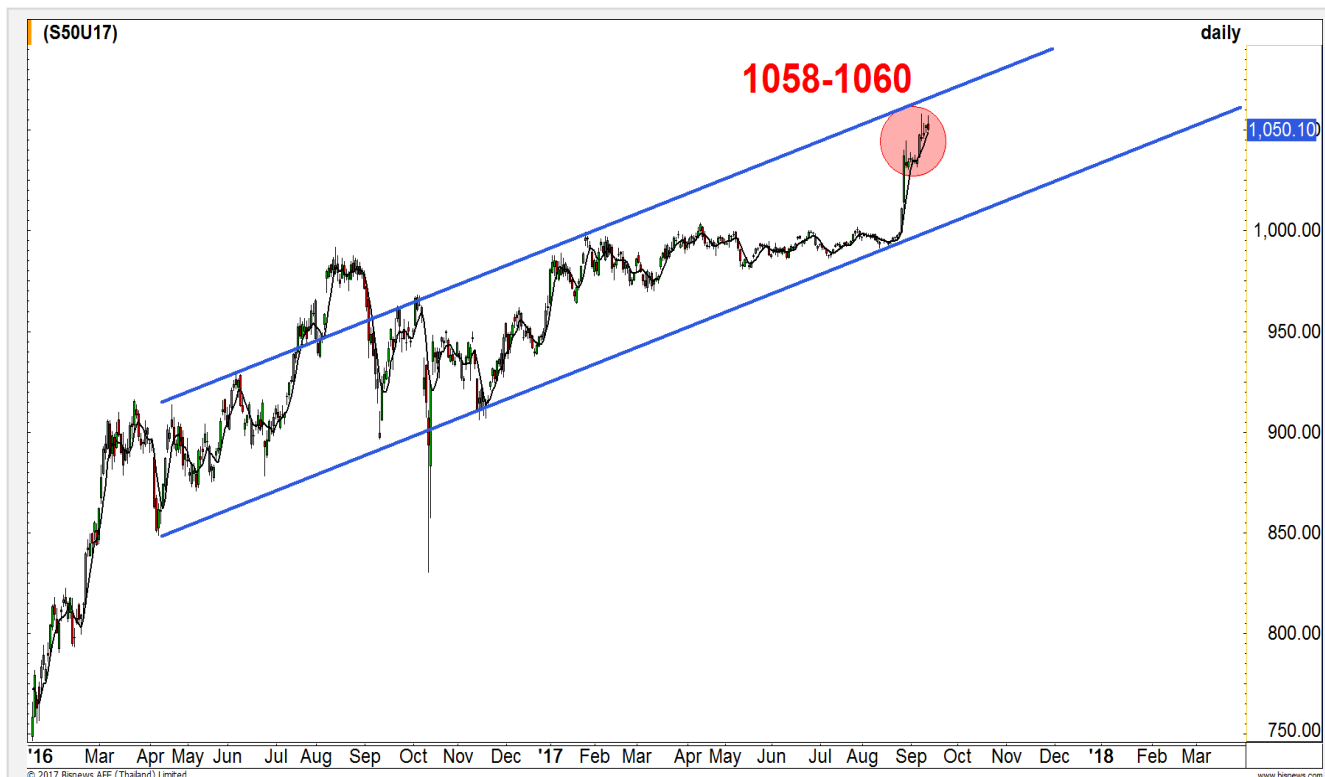

**รอบเข้าประเมินเปิดบวก มีโอกาสทดสอบ
แนวต้าน 1055-1057 จุด แต่จะไม่ทะลุ**

13 ก.ย. 60 นักลงทุนต่างชาติ Long สุทธิต่อเนื่อง เป็นวันที่สาม 4,414 สัญญา 11-13 ก.ย. Long สุทธิ สะสม 6,609 สัญญา (29 ส.ค.-13 ก.ย. นักลงทุนต่างชาติ Short สุทธิสะสม 102,941 สัญญา)

ภาพรวมวันนี้จะเปิดบวก มีแนวต้านรอทดสอบ 1055-1057 จุด ประเมินยังไม่สามารถทำ Higher High

ระยะสัปดาห์ที่ยังระวังการคลายตัวสู่แนวรับ 1045 จุด และ 1037 จุดตามลำดับ

กลยุทธ์ S50U17 (Swing Trade)

- พอร์ตถือ Short ต้นทุนช่วง 1038-1057 จุด เน้น ภาพระยะสัปดาห์ รอปิดที่แนวรับเบื้องต้น 1045 จุด และ 1037 จุด (การปิดทำกำไรดูตามต้นทุนที่ถือ) **กรณีปิดทะลุ 1055 จุด Stop loss ออกไปก่อน**
- พอร์ต Trading ราย ชม. รอบเข้าเปิดไม่เกินแนวต้าน ย่อย 1052 จุด สามารถเปิด Long เพื่อรอปิดระยะดีด ในวันได้ แนวต้านรอปิด 1055-1056 จุด **กรณีหลุด 1049 จุด Stop loss ออกไปก่อน**

แนวรับ		แนวต้าน	
1049**	1047*	1055**	1057*

Contracts	Long	Short	Net	YTD
Institution	34555	37230	-2675	51056
Foreign	23493	19079	4414	-68023
Local	100438	102177	-1739	16967

SET50 Index Options

คำแนะนำ : Wait and See

กลยุทธ์ : Wait and See

ขาดทุนสูงสุด : -

กำไรสูงสุดทางทฤษฎี : -

เป้าหมายการทำกำไร : -

จุดคุ้มทุน(เมื่อหมดอายุ) : -

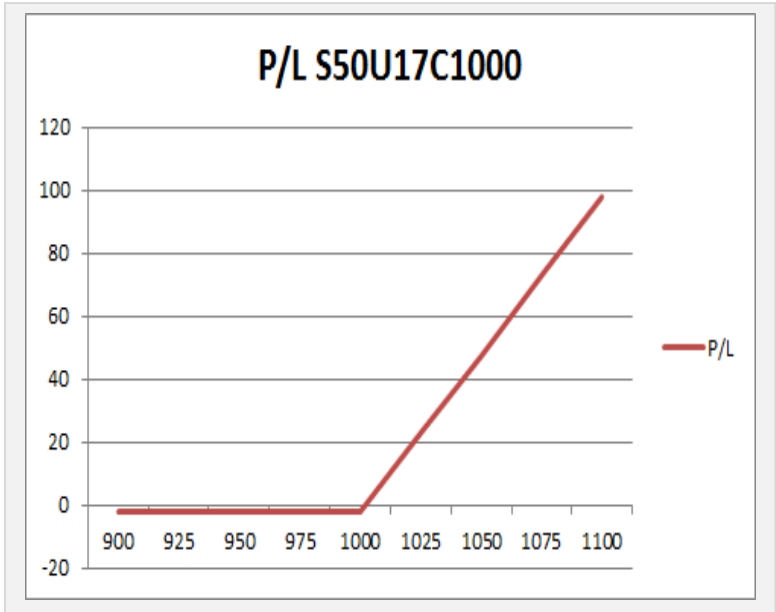

SET50 Index	Long S50U17C1000	Cost	Profit/Loss
900	-100	6.8	-6.8
925	-75	6.8	-6.8
950	-50	6.8	-6.8
975	-25	6.8	-6.8
1000	0	6.8	-6.8
1025	25	6.8	18.2
1050	50	6.8	43.2
1075	75	6.8	68.2
1100	100	6.8	93.2

		Price	Chang	Vol.	Open Interest	Intrinsic Value	Time Value	Break Even	All-in-Premium	Implied Volatility	Effective Gearing
Call Option	S50U17C975	77.00	0.00	130.00	3,627	74.16	2.84	1052.00	0.00	27.74%	12.29
	S50U17C1000	51.00	-2.30	130.00	8,489	49.16	1.84	1051.00	0.00	18.05%	18.54
	S50U17C1025	28.00	-1.30	533.00	7,792	24.16	3.84	1053.00	0.00	14.28%	29.47
	S50U17C1050	6.50	-1.70	1158.00	4,125	0.00	6.50	1056.50	0.01	7.89%	78.09
	S50U17C1075	1.80	-0.70	350.00	2,469	0.00	1.80	1076.80	0.03	10.95%	85.54

Put Option	S50U17P975	0.80	-0.10	362.00	14,489	0.00	0.80	974.20	-0.07	20.61%	-55.99
	S50U17P1000	1.30	0.30	520.00	11,477	0.00	1.30	998.70	-0.05	16.41%	-63.54
	S50U17P1025	2.00	-0.50	610.00	6,224	0.00	2.00	1023.00	-0.02	11.10%	-81.52
	S50U17P1050	6.00	0.60	792.00	2,422	0.84	5.16	1044.00	0.00	6.35%	-91.24
	S50U17P1075	25.30	-0.90	65.00	290	25.84	-0.54	1049.70	0.00	0.00%	-40.62

Energy

	Level 1	Level 2
Support	21750	21600
Resistance	22000	22200

Momentum อ่อนแรง

Momentum เริ่มอ่อนแรง ราคาหลุด Uptrend Line ระยะสั้น ทำให้ราคามีโอกาสพักตัว



ICT

	Level 1	Level 2
Support	168	166
Resistance	171	173

ไม่ผ่านแนวต้าน

แนวต้านที่ 171 จุด ราคาขึ้นทดสอบแล้วไม่ผ่าน แท่งเทียนเกิดเป็นรูปแบบ Shooting Star ขึ้น ทำให้มองว่าระยะสั้นมีโอกาสพักตัว



Top Most Active

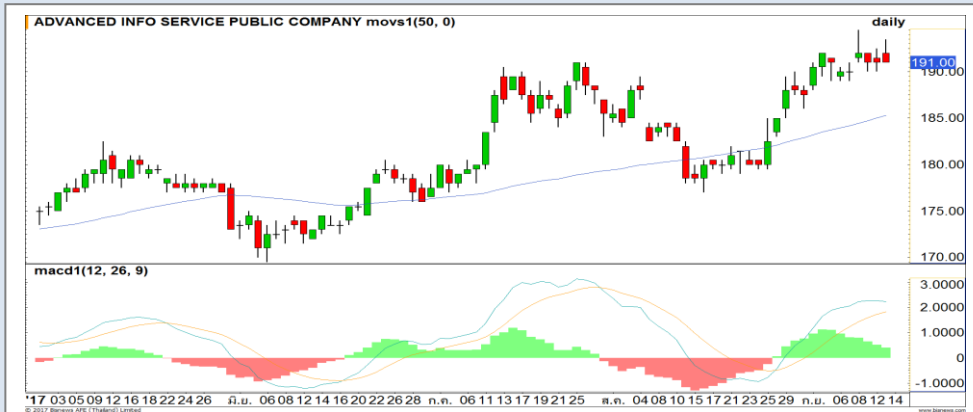

Support 190 188.50 Resistance 192 193.25

ADVANC (DAY): โมเมนตัมการขึ้นอ่อนแรง ประกอบกับราคาติดแนวต้านที่บริเวณ 192 บาท มองชะลอในรอบสั้น



Support 63.50 63 Resistance 64.50 65

CPALL (DAY): ราคาขึ้นปิด High ของวัน แสดงถึงความแข็งแกร่งในการขึ้น ยังคงเป็นบวก มีแนวโน้มปรับตัวขึ้นต่อ เป้าหมายหลักที่ 65 บาท

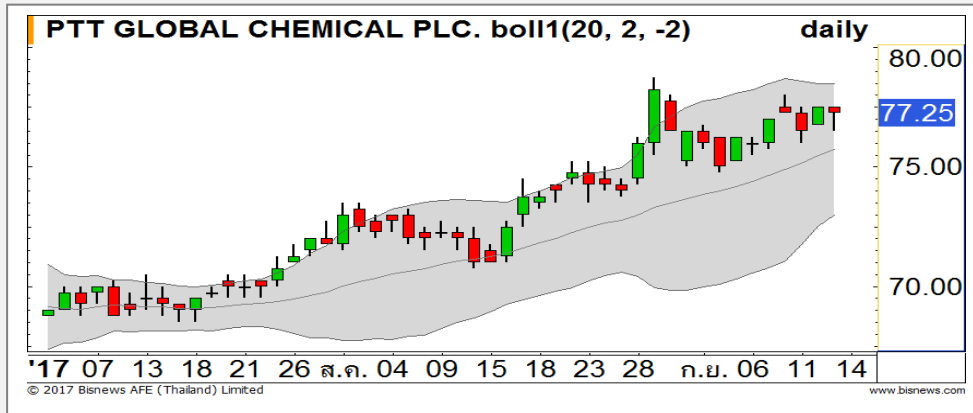

Support 76.50 76 Resistance 78.25 80

PTTGC (DAY): ราคาวิ่งเหนือเส้นค่าเฉลี่ย 20 วัน ทิศทางโดยรวมยังคงเป็นบวก ประเมินขึ้นผ่านแนวต้าน 78.25 บาท เพื่อขึ้นทำ High ใหม่



Support 16.60 16.30 Resistance 17.20 17.60

BANPU (DAY): เรามองฐานแนวรับ 16.60 บาท เป็นจังหวะน่าเข้าเก็งกำไร มีลุ้นดีดตัวกลับ เข้าหาแนวต้าน 17.20/17.60 บาท

Momentum Trading

GFPT

Support | 19.70
Resistance | 20.80
Stop loss | 19.30

คำแนะนำระยะสั้น (BUY)

ราคารอบทะเลกรอบแนวต้านสำคัญที่ 20 บาท หากผ่านตรงนี้ได้จะทำให้ Upside เปิดกว้าง สร้างระยะยทางการไปต่อ มีเป้าหมายถึงระดับ 20.80 บาท



KCE

Support | 87.00
Resistance | 93.50
Stop loss | 85.00

คำแนะนำระยะสั้น (BUY)

ราคาแกว่งตัว Sideway ในกรอบมาสักระยะ ทำให้มีโอกาสที่จะเกิดการ Breakout เกิดขึ้น โดยหากผ่านแนวต้านที่ 89.50 บาทได้จะทำให้ Upside ด้านบนเปิด



Swing Trading



Support	26.25
Resistance	27.75
Stop loss	25.50

คำแนะนำระยะสั้น (BUY)

Downside การย่อตัวเริ่มจำกัด ราคาย่อตัวลงมาใกล้บริเวณด้านล่างของกรอบ Uptrend channel มองในระยะสั้นนี้มีโอกาสได้เห็นการฟื้นตัว วางเป้าหมาย 27.75 บาท

BPP



Support	26.25
Resistance	28.50-29
Stop loss	25.50

คำแนะนำระยะสั้น (BUY)

ราคาลงมาทดสอบกรอบล่างของ Uptrend Channel แล้วมีแรงซื้อกลับ ทำให้มองว่าราคาจะติดตัวขึ้นต่อ ตามแนวโน้มเดิม

CPF



ADVANC



ต้นทุนทำ SBL 6 ก.ย. ที่ผ่านมา ยังรอซื้อคืน
เนื่องจากไม่สามารถปิดทะเล 192.50 บาท

แนวรับ		แนวต้าน	
188	186	192.50	194.50

ต้นทุนการทำ SBL 189-190.50 บาท ยังรอระยะ
ชะลอตัวของราคาซื้อคืน (Bearish Divergence)

1. ราคาปิดไม่ทะลุแนวต้าน 192.50 บาท แม้ว่าราย
ชม. จะตั้ง High พัน 192.50 บาท
2. Bearish Divergence ไม่ถูกกลบล้าง

ปริมาณหุ้นที่ให้ยืมเพื่อขายชอร์ต

Stock	Available for borrowing (Share)
ADVANC	141,300

(ข้อมูล ณ เวลา 9.30 น. ของวันก่อนหน้า)

ตัดขาดทุนเมื่อปิดพันแนวต้าน 192.50 บาท

สอบถามข้อมูลเพิ่มเติม กรุณาติดต่อ
ฝ่ายธุรกิจยืมและให้ยืมหลักทรัพย์

โทรศัพท์ : 02-658-9699

Email: sbl@fnsyrus.com

CPF : CPF24C1710A

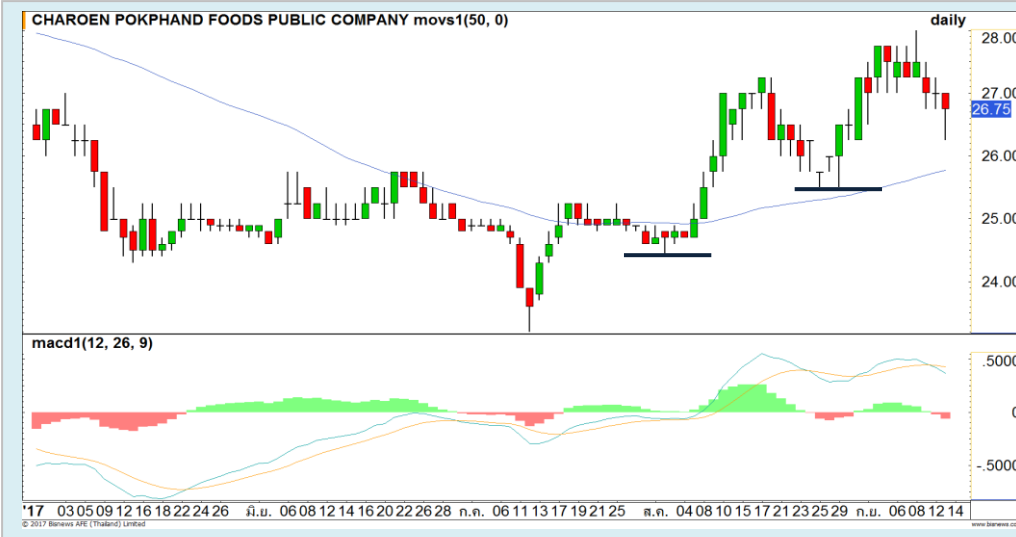

แนวรับ		แนวต้าน	
26.25	25.75	28.50	29

เรามองว่าการย่อตัวของราคา CPF นั้นเป็นจังหวะการเข้าซื้อที่ดี เนื่องจากทิศทางหลักยังคงอยู่ในแนวโน้มขาขึ้น ราคาเคลื่อนไหวเหนือเส้นค่าเฉลี่ย 20 วัน มีโอกาสสวนตัวกลับเพื่อวิ่งต่อตามแนวโน้มเดิม



สอบถามข้อมูลเพิ่มเติม
โทรศัพท์ 02-658-9915
Email: dw@fnsyrus.com
Line: @dw24

Name	CPF24C1710A	Expire Date(Maturity Date)	06-Nov-2017
Underlying	CPF	Last Trading Date	31-Oct-2017
Type	Call	Listing Date	24-Apr-2017
Strike	34.474	Conversion Ratio	7.85916
TimeDecay Per Day	-4.41%	Effective Gearing	12.39
Delta	11.02%	Implied Volatility	54.00%

TOP GAINER AND LOSER

5 TOP MAINBROAD GAINER

Rank	Stock	PClose	%Change	Support	Resistance	Trend (1 Week)	Technical View
1	THCOM	17.20	11.69	16.50/16	17.40/17.80	Uptrend	อาจเป็นการกลับตัวในภาพใหญ่
2	TPOLY	5.55	7.77	5.40/5.20	5.70/6	Uptrend	All time high มองขึ้นต่อ
3	ALT	6.50	7.44	6.30/6	6.60/7	Uptrend	รอบระยะกลางกลายมาเป็นขาขึ้น
4	RS	18	7.14	17.10/16.20	19/20	Uptrend	โมเมนตัมการขึ้นยังคงแข็งแกร่ง
5	IFS	3.68	6.36	3.60/3.50	3.80/4	Uptrend	ทะลุกรอบแนวต้านสำคัญ 3.60 บาท Upside เปิด

5 TOP MAINBROAD LOSER

Rank	Stock	PClose	%Change	Support	Resistance	Trend (1 Week)	Technical View
1	ASIAN	20.40	-4.67	20/19.10	21.50/22	Uptrend	ย่อตัวในแนวโน้มขาขึ้น
2	TEAM	2.10	-3.67	2.06/2	2.16/2.22	Sideway Down	ฟอร์มตัวรูปแบบ Flag รอเลือกทาง
3	BANPU	16.80	-3.45	16.60/16.30	17.20/17.60	Sideway Up	แนวรับสำคัญ 16.60 บาท
4	GPSC	40	-3.03	39.75/38.75	40.50/41.50	Sideway	ติดแนวต้าน 41.50 บาท ย่อพักฐาน

หมายเหตุประกอบการเลือก Top Gainer และ Top Loser

- ปริมาณการซื้อขายเฉลี่ย 5 วัน มากกว่า 10 ล้านบาท
- ไม่นับรวม DW และ Warrant
- ราคาหุ้นไม่ต่ำกว่า 1 บาท

** เนื่องจากหุ้นในกลุ่มนี้ส่วนใหญ่เป็นหุ้นที่ผันผวนแรงกว่าตลาด นักลงทุนควรใช้ความระมัดระวังเป็นพิเศษ **



WTI Oil



	Level 1	Level 2
Support	49.00	48.50
Resistance	49.50	50.00

พักตัวก่อนขึ้นใหม่

ภาพราย 60 นาที ราคาน้ำมันปรับตัวขึ้นทดสอบแนวต้านเดิมที่บริเวณ 49.50 ดอลลาร์ มองว่าระยะสั้นมีโอกาสพักตัวลงมาก่อน โดยให้สังเกตการพักตัวในรอบนี้ หากไม่หลุด 48.50 ดอลลาร์ มีโอกาสติดตัวขึ้นอีกรอบเพื่อผ่านระดับ 49.50

Copper

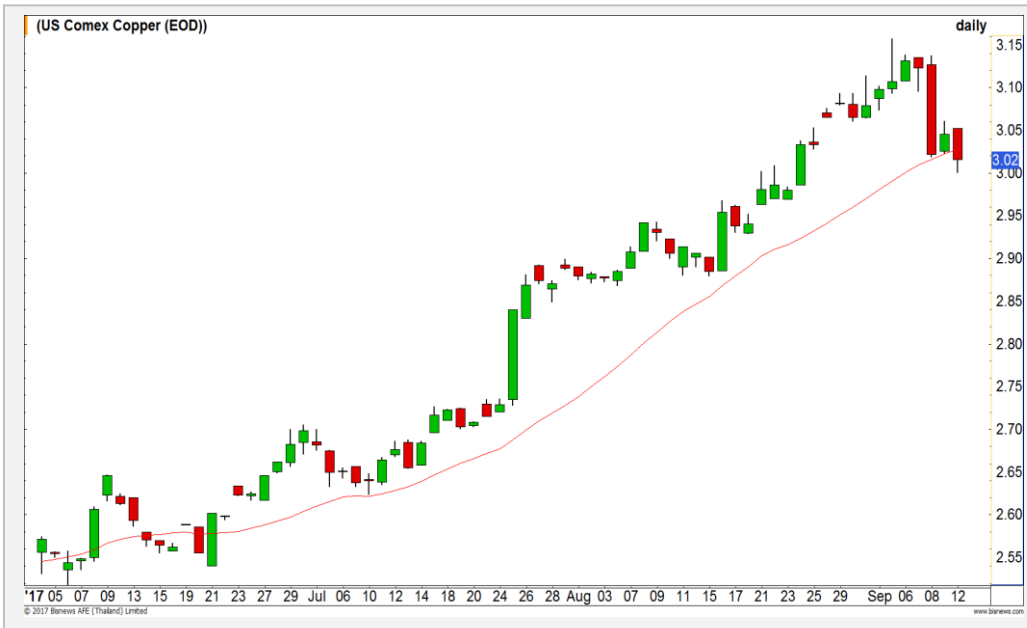

	Level 1	Level 2
Support	3.00	2.94
Resistance	3.05	3.10

เข้าสู่ช่วงของการพักตัว

หลังจากที่ราคาทองแดงปรับตัวขึ้นอย่างต่อเนื่องในช่วงก่อนหน้านี้ เริ่มเกิดแรงขายออกมา ทำให้ประเมินว่าราคาทองแดงจะเข้าสู่ช่วงของการพักตัว

Gold Futures

Momentum เจริญยังเป็นตัวกดดันราคา

Momentum ที่ยังเป็นลบจะเป็นตัวกดดันให้ราคาทองคำลงมาทดสอบแนวรับของเส้น Moving Average 20 วันที่บริเวณ 1315 ดอลลาร์ ซึ่งบริเวณดังกล่าวมองว่ามีโอกาสเกิดการรื้อบาวขึ้นในกราฟรายชั่วโมงได้

คำแนะนำระยะสั้น GFV17 (Trading Long)

- เปิด Long ที่บริเวณ 1315 ดอลลาร์ โดยมีเป้าหมายการทำกำไรที่บริเวณ 1320 ดอลลาร์ และมีจุดตัดขาดทุนที่บริเวณ 1310 ดอลลาร์

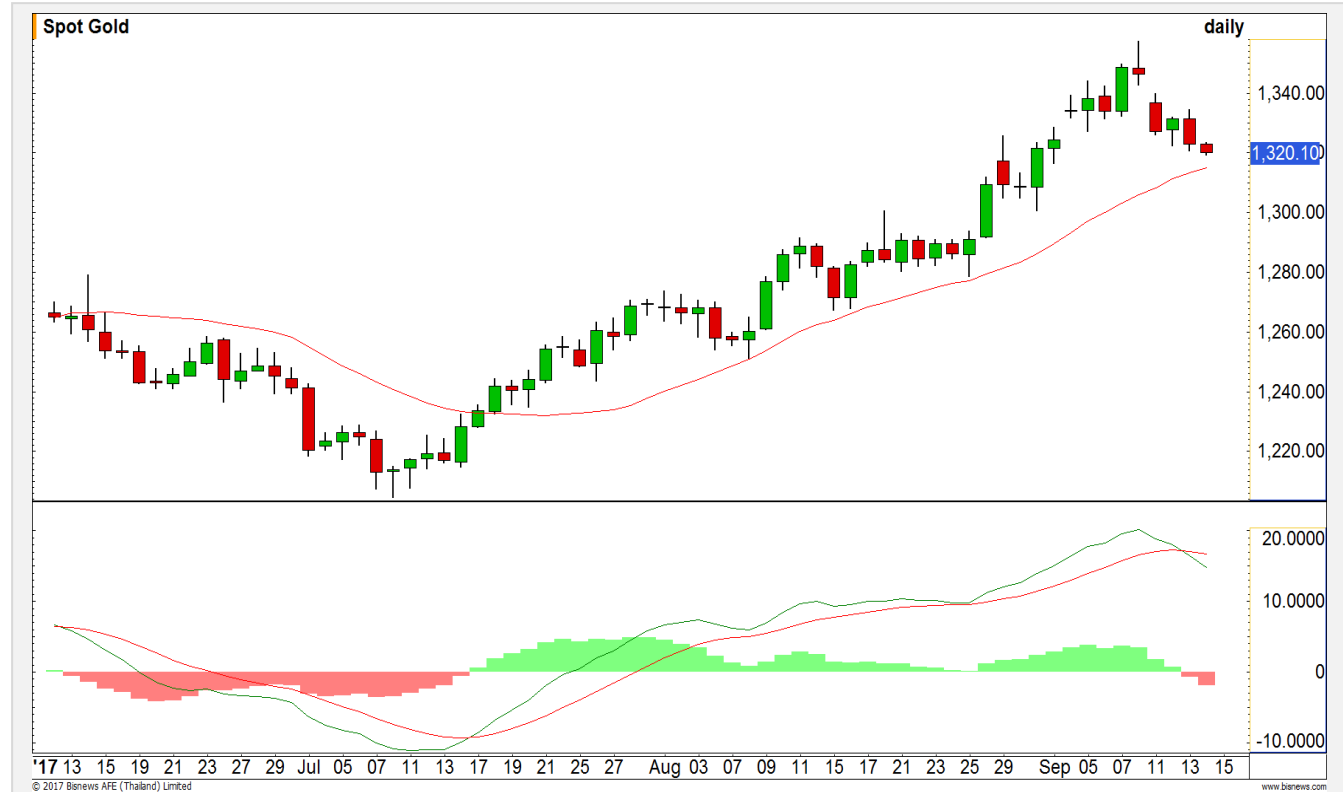

แนวรับ		แนวต้าน	
1315	1310	1325	1330

13 ก.ย. 2017
 กองทุน SPDR คงการถือครองทองคำ
 ที่ระดับ 838.64 ตัน

Contracts	Long	Short	Net	YTD
Institution	4574	3798	776	11479
Foreign	1700	634	1066	1965
Local	5271	7113	-1842	519882

USD Futures

แกว่งแคบออกข้าง โอกาสอ่อนค่าเร็ว ยังคงอยู่ในระดับต่ำ

ค่าเงินบาทยังแกว่งออกข้างในช่วง 33.05-33.15 บาท/ดอลลาร์สหรัฐ ขณะที่ภาพรายวันมี Gap อ่อนค่าเพียงจังหวะสั้นๆ 33.18-33.20 บาท/ดอลลาร์สหรัฐ แต่ระยะกลางมีโอกาสแข็งค่าผ่าน 33 บาท/ดอลลาร์สหรัฐ

คำแนะนำระยะสั้น USDU17 (Trading Long)

- ค่าเงินบาทมีโอกาสอ่อนค่าช่วงสั้น แต่ยังไม่มี Gap ในการ Trade USD Futures
- ฉะนั้นพอร์ตว่าง รอพิจารณาสถานะใหม่



แนวรับ		แนวต้าน	
33.06**	33.05*	33.18*	33.20**

Market Summary & Theoretical Price

SET50 Index Futures

Series	Settle	Change	Vol. Contracts	Change	OI	Change	Days to Delivery	Theoretical			Div. Yield	Fund Rate	Basis	Premium Discount
								Theoretical	Lower	Upper				
S50U17	1050.1	-2.2	132293	27570	338599	-1226	15	1049.47	1049.14	1051.84	0.01	0.02	0.94	0.63
S50V17	1048.7	-2.2	1	1	26	1	44	1050.48	1049.53	1057.43	0.00	0.02	-0.46	-1.78
S50X17	1047.4	-2.1	0	0	1	0	76	1050.62	1048.99	1062.64	0.01	0.02	-1.76	-3.22
S50Z17	1054.4	-2.4	24071	8578	72350	894	105	1049.13	1046.87	1065.73	0.02	0.02	5.24	5.27
S50H18	1053.1	-1.7	1381	739	5821	255	197	1048.31	1044.06	1079.45	0.02	0.02	3.94	4.79
S50M18	1048.4	-0.9	740	106	4034	95	287	1037.12	1030.93	1082.49	0.03	0.02	-0.76	11.28

Gold Futures

Series	Settle	Change	Vol. Contracts	Change	OI	Change	Days to Delivery	Theoretical			Premium / Discount	Risk Free Rate
								Theoretical	Lower	Upper		
GFV17	20950	70	336	80	1931	-39	46	20822	20803	20966	127.61	0.02
GFZ17	21000	70	259	169	1122	-83	105	20873	20828	21202	127.22	0.02
GFG18	21040	60	20	14	220	7	166	20925	20854	21445	115.12	0.02

USD Futures

Series	Settle	Change	Days to Delivery	Theoretical	Basis
USDU17	33.04	-0.05	14	33.17	-0.09
USDV17	33.05	-0.02	44	33.25	-0.08
USDX17	33.04	-0.02	76	33.33	-0.09
USDZ17	33.03	-0.04	105	33.41	-0.1

DISCLAIMER: รายงานฉบับนี้จัดทำโดยบริษัทหลักทรัพย์ ฟินันเซีย ไซรัส จำกัด (มหาชน) “บริษัท” ข้อมูลที่ปรากฏในรายงานฉบับนี้ถูกจัดทำขึ้นบนพื้นฐานของแหล่งข้อมูลที่เชื่อหรือควรเชื่อว่ามีที่น่าเชื่อถือ และหรือมีความถูกต้อง / อย่างไรก็ตามบริษัทไม่รับรองความถูกต้องครบถ้วนของข้อมูลดังกล่าว ข้อมูลและความเห็นที่ปรากฏอยู่ในรายงานฉบับนี้อาจมีการเปลี่ยนแปลง แก้ไข หรือเพิ่มเติมได้ตลอดเวลาโดยไม่ต้องแจ้งให้ทราบล่วงหน้า บริษัทไม่มีความประสงค์ที่จะ ชักจูงหรือชี้ชวนให้ผู้ลงทุน ลงทุนซื้อหรือขายหลักทรัพย์ตามที่ปรากฏในรายงานฉบับนี้ รวมทั้งบริษัทไม่ได้รับประกันผลตอบแทนหรือราคาของหลักทรัพย์ตามข้อมูลที่ปรากฏแต่อย่างใด บริษัทจึงไม่รับผิดชอบต่อความเสียหายใดๆ ที่เกิดขึ้นจากการนำข้อมูลหรือความเห็นในรายงานฉบับนี้ไปใช้ไม่ว่ากรณีใดก็ตาม ผู้ลงทุนควรศึกษาข้อมูลและใช้ดุลยพินิจอย่างรอบคอบในการตัดสินใจลงทุน

บริษัทขอสงวนลิขสิทธิ์ในข้อมูลและความเห็นที่ปรากฏอยู่ในรายงานฉบับนี้ ห้ามมิให้ผู้ใดนำข้อมูลและความเห็นในรายงานฉบับนี้ไปใช้ประโยชน์ คัดลอก ตัดแปลง ทำซ้ำ นำออกแสดงหรือเผยแพร่ต่อสาธารณชนไม่ว่าทั้งหมดหรือบางส่วน โดยไม่ได้รับอนุญาตเป็นลายลักษณ์อักษรจากบริษัทล่วงหน้า การลงทุนในหลักทรัพย์มีความเสี่ยง ผู้ลงทุนควรศึกษาข้อมูลและพิจารณาอย่างรอบคอบก่อนการตัดสินใจลงทุน

บริษัทหลักทรัพย์ ฟินันเซีย ไซรัส จำกัด (มหาชน) อาจเป็นผู้ดูแลสภาพคล่อง (Market Maker) และผู้ออกใบสำคัญแสดงสิทธิอนุพันธ์ (Derivative Warrants) บนหลักทรัพย์ที่ปรากฏอยู่ในรายงานฉบับนี้ โดยบริษัทฯ อาจจัดทำบัตรเครดิตหรือของหลักทรัพย์อ้างอิงดังกล่าวนี้ ดังนั้น นักลงทุนควรศึกษารายละเอียดในหนังสือชี้ชวนของใบสำคัญแสดงสิทธิอนุพันธ์ดังกล่าวก่อนตัดสินใจลงทุน