



SET INDEX

ยืนบวกต่อ
มีแนวต้าน 1646-1650 จุด

ตลาดที่ดัชนีไม่กลับไปหลุดแนวรับ 1630 จุด (กรอบล่างการแกว่งขึ้นนับตั้งแต่ 11 ม.ค. 2559) ยังคงแนวโน้มการฟื้นตัวต่อเนื่องในกรอบ Double Bottoms

ขณะที่เมื่อวานดัชนีมีการยก Low และ High ที่สูงขึ้น โดยปิดตัวเหนือ 1640 จุดได้ ทำให้ท้ายสัปดาห์ยังไม่น่าจะมีแรงเหวี่ยงราย ชม. มากนัก ส่งผลให้วันนี้ น่าจะต่อยอดเข้าหาแนวต้าน 1646-1650 จุด

ซึ่งระยะทดสอบ 1646-1650 จุด อาจเผชิญแรงขายทำกำไรระยะสั้นได้บ้าง

แนวรับ	1635**	1630*
แนวต้าน	1646**	1650*

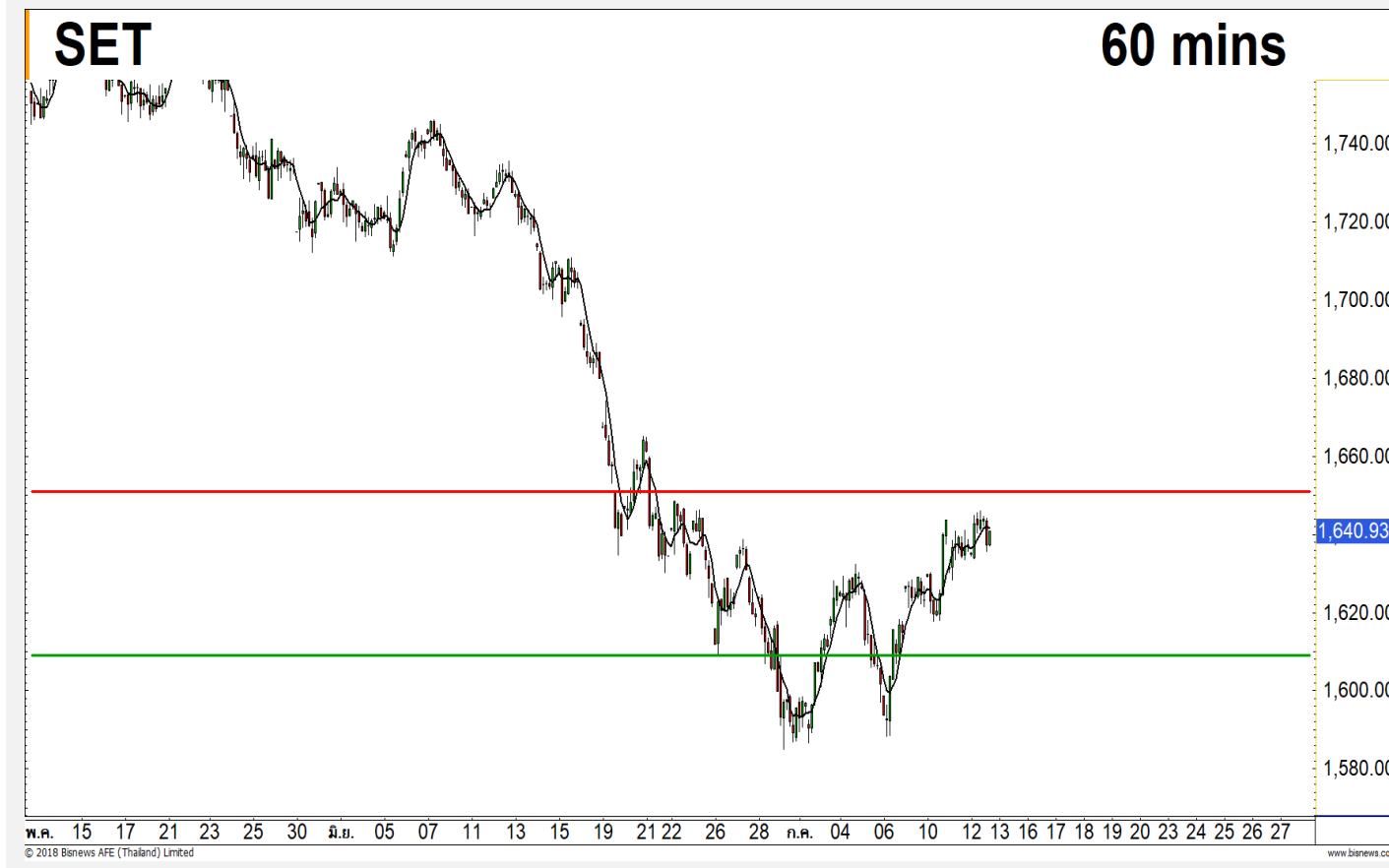

Technical Review:

- S50U18: ท้ายสัปดาห์มีแนวต้านย่อย 1076-1078 จุด ขณะที่แนวต้านหลักของวันยังติด 1080-1085 จุด
- Momentum Trading : MTC , ANAN
- Swing Trading : VGI , CHG

SET50 Index Futures

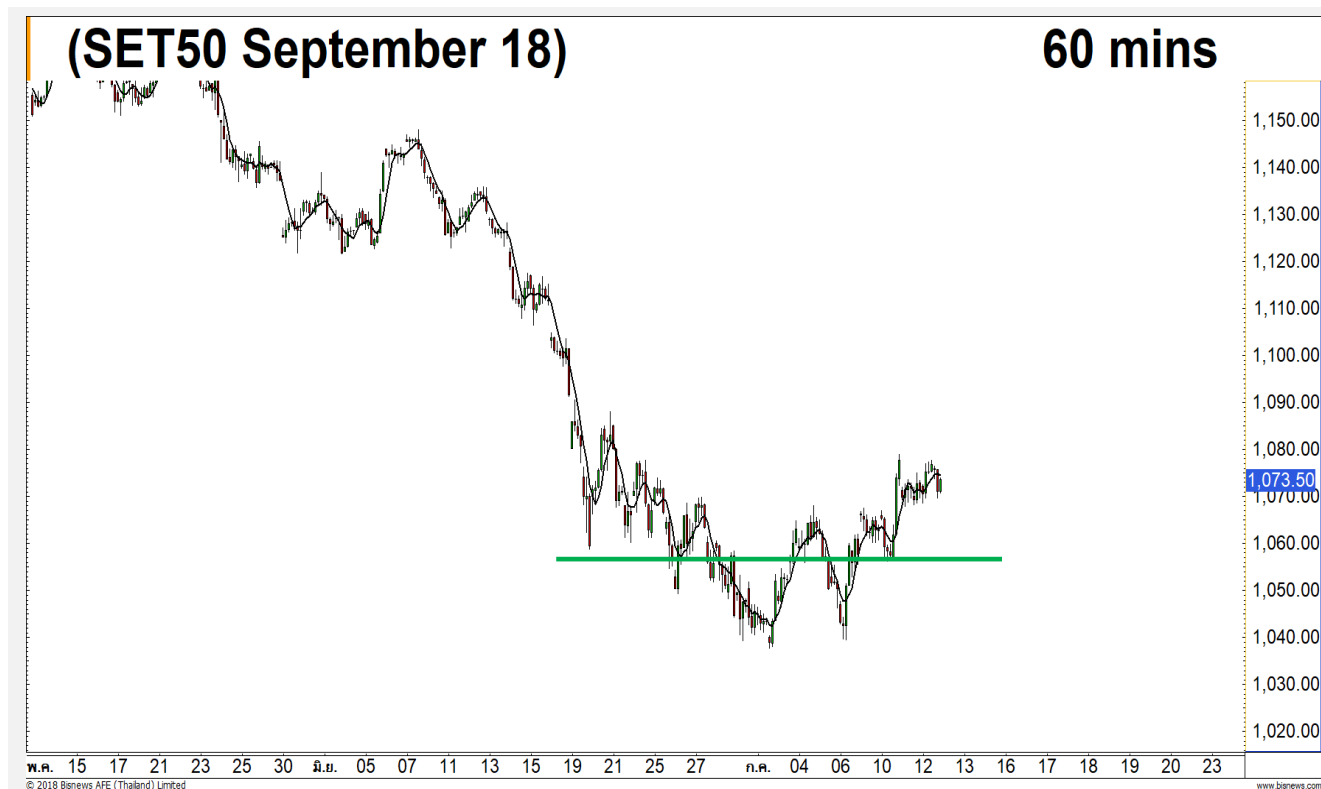

	แนวรับ		แนวต้าน		
	1070**	1066*	1080**	1084	
Contracts	Long	Short	Net	YTD	
Institution	35851	36420	-569	24181	
Foreign	30491	28349	2142	-4122	
Local	93620	95193	-1573	-20059	

กรอบบวกต่อเนื่อง ห้ายส์ปดาร์ มีแนวต้านย่อย 1076-1078 จุด

12 ก.ค. 61 นักลงทุนต่างชาติ Long สุทธิต่อเนื่อง เป็นวันที่สี่ 2,142 สัญญา (26 มิ.ย.-12 ก.ค. Long สุทธิ สะสมเพิ่มขึ้นเป็น 16,842 สัญญา)

เมื่อวานยังติด High ที่ 1078 จุด ซึ่งเป็นแนว Downtrend รอการทะลุผ่านในระยะถัดไป เพื่อจะปิดความเสี่ยงของแรงเหวี่ยงภายในวัน ขณะที่รอบวันนี้เป็นห้ายส์ปดาร์ คาดว่าจะติดแนวต้าน 1080 จุด และ 1084 จุด โดยระหว่างทางมีแนวต้านย่อย 1076-1078 จุด

การถอยระหว่าง ชม. การซื้อขายจะไม่เกิด สัญญาณลบ トラบที่ยังยืนเหนือป่า 1064 จุด (เส้นสีเขียว) ได้ต่อเนื่อง

กลยุทธ์ S50U18 (Trading Long)

- ส่วนที่เหลือการถือ Long ณ ต้นทุน 1065 จุด รอทำกำไรที่ 1080-1085 จุด หลุด 1066 จุดตัดขาดทุนกำไร และเปิด Short อีกกรอบ
- พอร์ตว่าง การชะลอราย ชม. เข้าหาแนวรับ 1070 จุด และ 1066 จุด แนะนำเปิด Long ดักดีดกลับ กรณีหลุด 1065 จุดตัดขาดทุน



SET50 Index Options

คำแนะนำ : Wait and See

กลยุทธ์ : -
 ขาดทุนสูงสุด : -
 กำไรสูงสุดทางทฤษฎี : -
 เป้าหมายการทำกำไร : -
 จุดคุ้มทุน(เมื่อหมดอายุ) : -

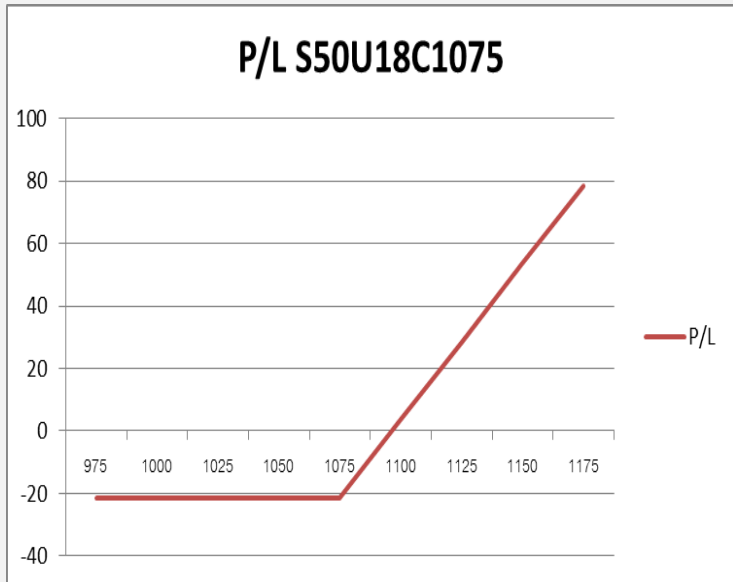

SET50 Index	Long S50U18C1075	Cost	Profit/Loss
975	-100	21.5	-21.5
1000	-75	21.5	-21.5
1025	-50	21.5	-21.5
1050	-25	21.5	-21.5
1075	0	21.5	-21.5
1100	25	21.5	3.5
1125	50	21.5	28.5
1150	75	21.5	53.5
1175	100	21.5	78.5

		Price	Change	Vol.	Open Interest	Intrinsic Value	Time Value	Break Even	All-in-Premium	Implied Volatility	Effective Gearing
Call Option	S50U18C1025	59.50	0.60	54	292	54.87	4.63	1084.50	0.00	8.42%	16.81
	S50U18C1050	42.00	0.40	114	1057	29.87	12.13	1092.00	0.01	11.01%	19.02
	S50U18C1075	28.30	0.40	1830	4046	4.87	23.43	1103.30	0.02	12.15%	21.58
	S50U18C1100	17.80	0.40	530	2,413	0.00	17.80	1117.80	0.04	12.67%	24.73
	S50U18C1125	9.60	0.10	368	1,946	0.00	9.60	1134.60	0.05	12.45%	29.66

Put Option	S50U18P1025	11.60	-1.00	192	2091	0.00	11.60	1013.40	-0.06	17.03%	-21.21
	S50U18P1050	18.70	-1.30	342	2083	0.00	18.70	1031.30	-0.04	16.76%	-18.98
	S50U18P1075	29.50	-2.20	490	3,659	0.00	29.50	1045.50	-0.03	16.99%	-16.30
	S50U18P1100	43.00	-2.00	111	1,350	20.13	22.87	1057.00	-0.02	17.07%	-14.11
	S50U18P1125	62.00	-3.70	64	820	45.13	16.87	1063.00	-0.02	18.66%	-11.40

Energy & Utilities

	Level 1	Level 2
Support	24000	23600
Resistance	24500	25000

ยังไม่สามารถผ่านแนวต้าน 24500 จุด

ดัชนีกลุ่มพลังงานและสาธารณูปโภค ยังไม่สามารถผ่านแนวต้านบริเวณ 24500 จุด ดังนั้นเรายังไม่ให้น้ำหนักเชิงบวกในกลุ่มนี้ ต้องรอผ่านบริเวณดังกล่าวก่อน



Property Development

	Level 1	Level 2
Support	307	302
Resistance	317	320

ฟื้นตัวตามรูปแบบ H&S

ดัชนีกลุ่มพัฒนาอสังหาริมทรัพย์ อยู่ในรอบการขึ้นตามรูปแบบ Head and Shoulders สามารถวัดเป้าหมายจากรูปแบบนี้ได้ถึงระดับ 320 จุด



Top Most Active



Support 76 74.50 Resistance 77.50 79.50

CPALL (DAY): ภาพรายชั่วโมง เกิดภาพการอ่อนตัวลักษณะ Double Tops คาดว่าราคาจะเข้าสู่รอบการพักฐานอีกครั้ง



Support 47.25 46.25 Resistance 48.75 50

PTT (DAY): รอบสั้นติดแนวต้านบริเวณ 48.75 บาท トラブได้ที่ยังไม่สามารถผ่านแนวต้านดังกล่าว จะส่งผลให้ราคาเผชิญความเสี่ยงการพักตัวลงอยู่

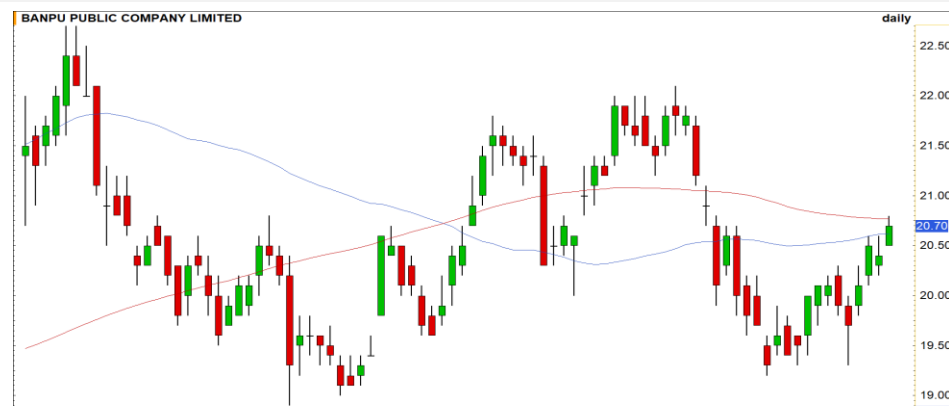

Support 20.50 20.20 Resistance 21 21.40

BANPU (DAY): โมเมนตัมการขึ้นในช่วงนี้แข็งแกร่ง ประกอบกับราคาถ่านหินที่ทำ New High ต่อเนื่อง มองแนวต้านถัดไปที่ 21 / 21.40 บาท



Support 130 126 Resistance 136.50 138.50

PTTEP (DAY): ประเมินราคาอยู่ในรอบการพักในกรอบ Channel มีแนวรับรอทดสอบที่บริเวณ 130 บาท

Momentum Trading

MTC

Support | 35.75
Resistance | 38.75
Stop loss | 35

คำแนะนำระยะสั้น (BUY)

เกิดภาพการ Breakout ราคาสามารถ
 ขึ้นสร้าง High ใหม่ในรอบกว่า 2 เดือน โดย
 โมเมนตัมช่วงนี้เป็นบวก มีโอกาสที่จะปรับตัว
 ขึ้น เพื่อขึ้นทดสอบเป้าหมาย 38.75 บาท



ANAN

Support | 4.90
Resistance | 5.35
Stop loss | 4.80

คำแนะนำระยะสั้น (BUY)

ฟอร์มตัวรูปแบบ Ascending Triangle
 รอ Breakout ผ่านระดับ 5.10 บาท เพื่อ
 ยืนยันสัญญาณบวก และเปิด Upside ขึ้น
 ต่อ



Swing Trading

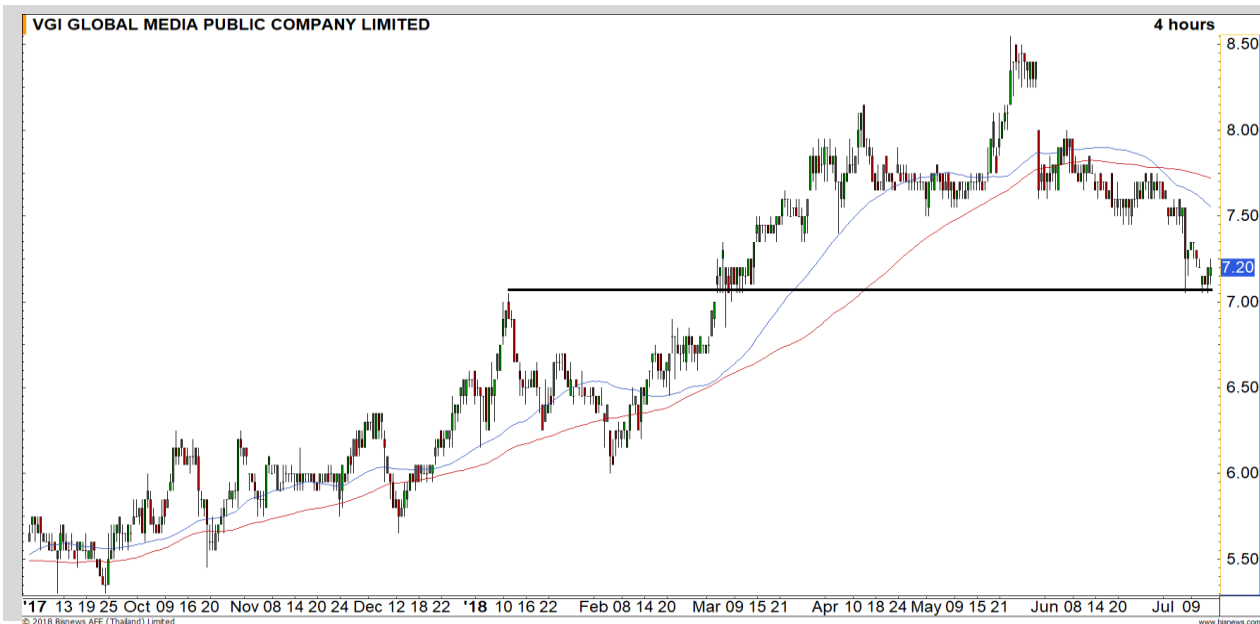

Support	7.10
Resistance	7.35 / 7.50
Stop loss	7

คำแนะนำระยะสั้น (BUY)

เริ่มเห็นแรงซื้อเข้ามา หลังราคาลงแตะแนวรับที่บริเวณ 7.05 บาท ประเมินรอบสั้นฟื้นตัว เข้าหาเป้าหมายแนวต้าน 7.35 / 7.50 บาท

VGI

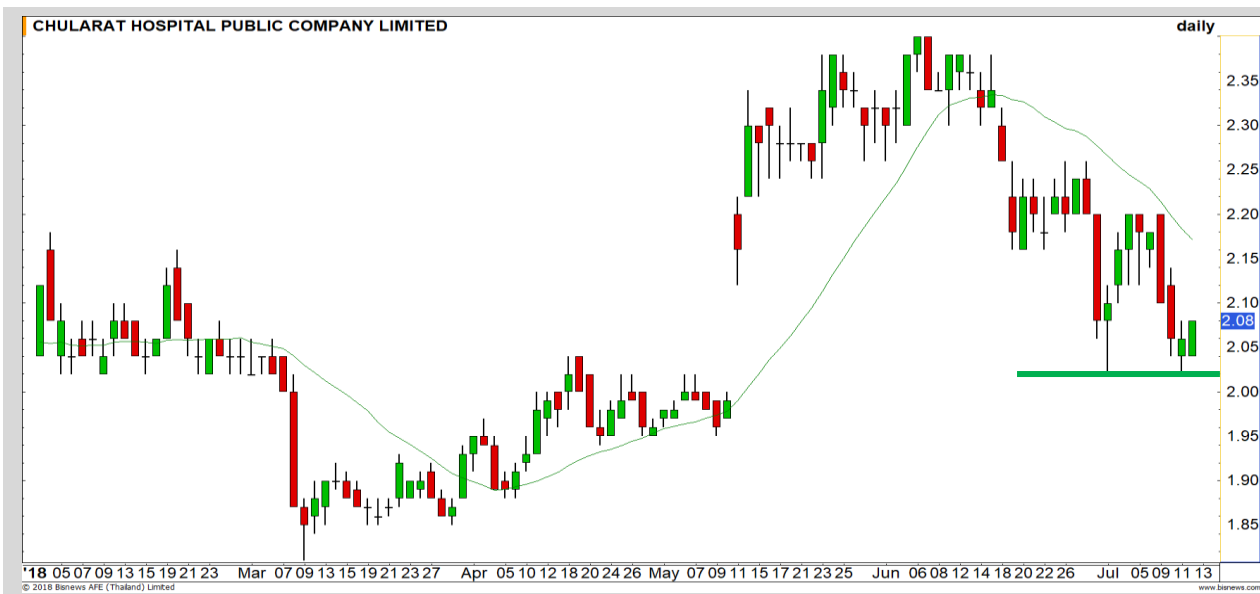

Support	2.06
Resistance	2.20
Stop loss	1.98

คำแนะนำระยะสั้น (BUY)

ราคาลงมาทดสอบแนวรับที่ 2.02 บาท เป็นรอบที่ 2 แล้วขึ้นได้ ประเมินว่าจะเกิดรอบการรีบาวด์ จากรูปแบบ Double Bottoms

CHG



CPN

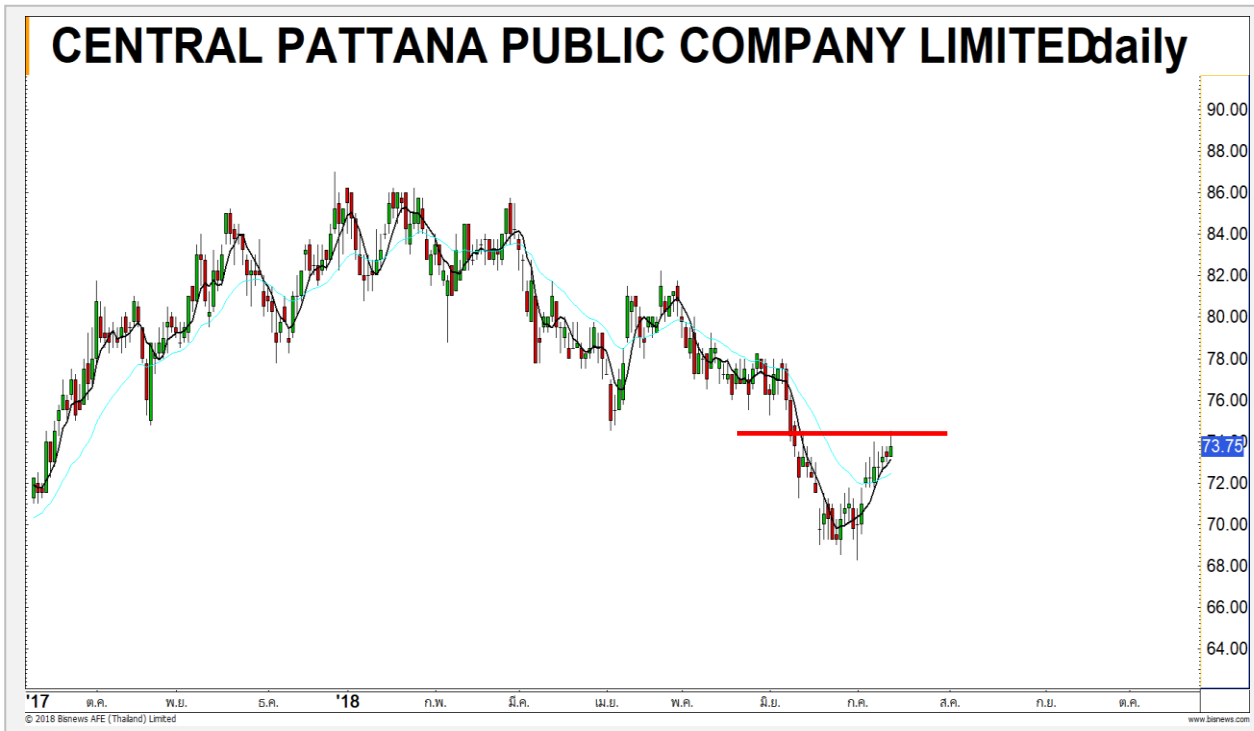

เทียบราคาวันก่อนหน้า

Close Price	%Change
73.75	+0.68%

(ข้อมูล ณ เวลา 17.00 น. ของวันก่อนหน้า)

ต้นทุนทำ SBL ในช่วง 73.25-74 บาท

ยังรอซื้อคืน

แนวรับ		แนวต้าน	
72.00	71.50	74.25	74.50

ต้นทุนทำ SBL สุกรที่ผ่านมาในช่วง 73.25-74 บาท ยังคงรอซื้อคืนที่ด้านแรก 72 บาท

ประเมินรอบหลักระยะติดยังติด Downtrend 74.50 บาท ฉะนั้นมีโอกาสชะลอตัว

ปริมาณหุ้นที่ให้ยืมเพื่อขายชอร์ต

Stock	Available for borrowing (Share)
CPN	763,000

(ข้อมูล ณ เวลา 9.00 น. ของวันก่อนหน้า)

ทะลุแนวต้าน 74.50 บาท ตัดขาดทุน

สอบถามข้อมูลเพิ่มเติม กรุณาติดต่อ ฝ่ายธุรกิจยืมและให้ยืมหลักทรัพย์

โทรศัพท์ : 02-658-9699
Email: sbl@fnsyrus.com

GPSC:GPSC24C1812A

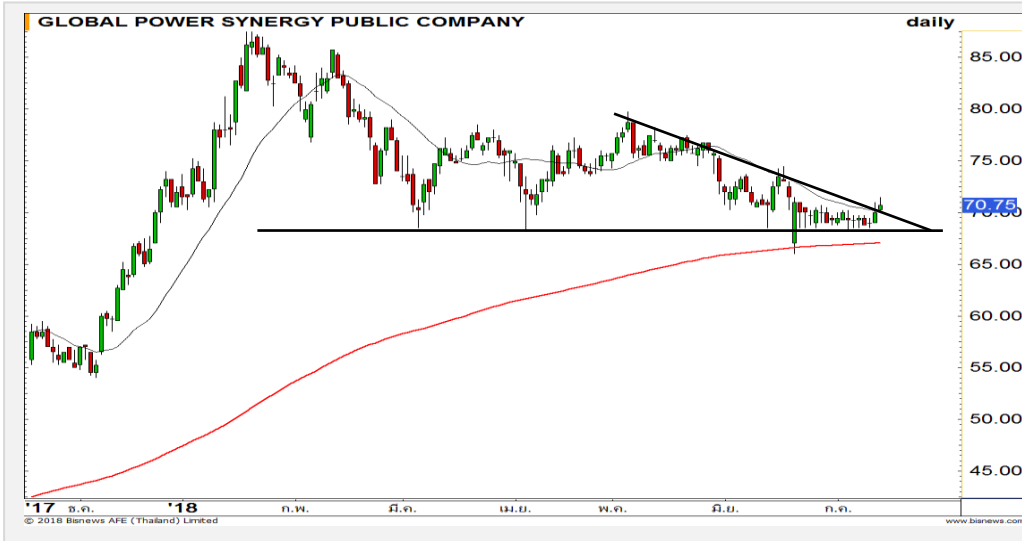

แนวรับ		แนวต้าน	
70.00	69.00	73.00	75.00

ราคาได้ทะลุผ่าน Downtrend Line ของการฟอร์มตัวในรูปแบบ Descending Triangle ประเมินการฟื้นตัวต่อเนื่อง โดยภาพดังกล่าวจะถูกกลบล้างหากราคากลับมาต่ำกว่า 68.50 อีกครั้ง



สอบถามข้อมูลเพิ่มเติม
โทรศัพท์ 02-658-9915
Email: dw@fnsyrus.com
Line: @dw24

ตารางราคา

* ตารางราคาใช้เปรียบเทียบในการซื้อขายช่วง market open เท่านั้น ไม่รวมช่วง market call

Name	GPSC24C1812A	Implied Volatility	48.00%
Underlying	GPSC	Delta	31.23%
Type	Call	Listing Date	15-Jun-2018
Strike	87.000	Last Trading Date	14-Dec-2018
Conversion Ratio	9.60000	Expire Date(Maturity Date)	19-Dec-2018
Moneyness	-23.84% OTM	outstanding (12-Jul-2018)	52,900

Underlying Bid*	DW Bid Price(THB) *				
	13-Jul-2018	16-Jul-2018	17-Jul-2018	18-Jul-2018	19-Jul-2018
71.25	0.43	0.42	0.41	0.41	0.41
71.00	0.42	0.41	0.41	0.40	0.40
70.75	0.41	0.40	0.40	0.39	0.39
70.50	0.40	0.39	0.39	0.39	0.38
70.25	0.39	0.38	0.38	0.38	0.38
70.00	0.38	0.38	0.37	0.37	0.37
69.75	0.38	0.37	0.37	0.36	0.36
69.50	0.37	0.36	0.36	0.35	0.35
69.25	0.36	0.35	0.35	0.35	0.34

TOP GAINER AND LOSER

5 TOP MAINBROAD GAINER

Rank	Stock	PClose	%Change	Support	Resistance	Trend (1 Week)	Technical View
1	DDD	51.75	+8.38	50.00/49.00	52.50/54.00	Sideway Down	อยู่ในรอบริบาวนด์แต่ภาพหลักยังเป็นขาลง
2	BEAUTY	8.10	+8.00	7.80/7.50	8.50/8.75	Sideway Down	อยู่ในรอบริบาวนด์แต่ภาพหลักยังเป็นขาลง
3	WICE	3.98	+6.42	3.86/3.80	4.00/4.10	Sideway Down	ยืนเหนือเส้นค่าเฉลี่ย 20 วัน ดึงระยะสั้นเป็นบวก
4	EA	33.25	+5.33	32.50/31.75	34.00/35.00	Sideway Down	ระวังแรงขายที่บริเวณ 35.00บาท
5	TU	15.80	+4.92	15.50/15.00	16.10/16.50	Sideway Down	ฟื้นตัวระยะสั้นภาพหลักยังเป็นขาลง

5 TOP MAINBROAD LOSER

Rank	Stock	PClose	%Change	Support	Resistance	Trend (1 Week)	Technical View
1	GLAND	2.40	-6.25	2.36/2.28	2.46/2.52	Sideway	ราคาแกว่งตัวในกรอบ Sideway
2	TISCO	84.00	-3.17	83.25/82.00	85.00/86.25	Sideway	ราคาหลุดเส้น 200 วัน ดึงภาพระยะกลางเป็นลบ
3	AEONTS	184.00	-3.16	180.0/177.5	186.0/189.0	Uptrend	ราคาพักตัวสะสมแรงในรอบขาขึ้น
4	SPRC	13.30	-2.94	13.00/12.60	13.50/13.90	Sideway Down	กลับมาต่ำกว่าเส้น 20 วันอีกครั้งเสี่ยงลงต่อ
5	CPALL	76.00	-2.92	76.00/74.50	77.50/79.50	Sideway	ราคาไม่ควรหลุด 76.00บาท จะมีความเสี่ยงลงต่อ

หมายเหตุประกอบการเลือก Top Gainer และ Top Loser

- ปริมาณการซื้อขายเฉลี่ย 5 วัน มากกว่า 10 ล้านบาท
- ไม่นับรวม DW และ Warrant
- ราคาหุ้นไม่ต่ำกว่า 1 บาท

** เนื่องจากหุ้นในกลุ่มนี้ส่วนใหญ่เป็นหุ้นที่ผันผวนแรงกว่าตลาด นักลงทุนควรใช้ความระมัดระวังเป็นพิเศษ **

Crude Oil (WTI)



	Level 1	Level 2
Support	69.50	67
Resistance	71	72.50

มองพักตัวปรับฐานในช่วงนี้

ราคาน้ำมัน WTI ในภาพรวม 240 นาที เรายังคงประเมินราคาเป็นลักษณะการพักตัวปรับฐาน รอบสั้นเกิดแรงขายที่แนวต้าน 71 เหรียญสหรัฐฯ ต่อบาร์เรล กำลังหาฐานใหม่ ทำให้รอบนี้เราดูแนวรับที่ 69.50 เหรียญสหรัฐฯ ต่อบาร์เรล

COPPER



	Level 1	Level 2
Support	2.73	2.70
Resistance	2.80	2.87

แนวโน้มหลักเป็นเชิงลบ

ราคาทองแดง ในระยะสั้นอยู่ในรอบการฟื้นตัว แต่เราคาดว่าน่าจะเป็นเพียงการฟื้นตัวสั้นๆ เพื่อลงต่อ เนื่องจากทิศทางหลักเป็นเชิงลบ ราคาแกว่งตัวใต้เส้น Downtrend line (หน่วย: ดอลลาร์ต่อปอนด์)

Gold Futures

ราคาทองคำสามารถ Break Downtrend Line ได้แล้ว

จากภาพราย 60 นาที ราคาทองคำฟื้นตัวต่อเนื่องจากสัญญาณ Bullish Divergence ของ RSI และทะลุเส้น Downtrend Line ได้ ทำให้ภาพระยะสั้นถูกดึงเป็นบวก และมีระยะรอทดสอบสำหรับการฟื้นตัวต่อเนื่องที่ 1251 ดอลลาร์

คำแนะนำระยะสั้น GFQ18

- รอเปิดสถานะ Long ที่บริเวณ 1246 ดอลลาร์ มีเป้าหมายทำกำไรที่บริเวณ 1251-1255 ดอลลาร์ และ มีจุดตัดขาดทุนที่ 1244 ดอลลาร์



แนวรับ		แนวต้าน	
1245	1240**	1251	1256

Contracts	Long	Short	Net	YTD
Institution	4166	6343	-2177	-10339
Foreign	2652	9903	-7251	-7385
Local	11573	2145	9428	17724

12 ก.ค. 2018
กองทุน SPDR ลดการถือครองทองคำ
3.83 ตัน ที่ระดับ 795.19 ตัน

USD Futures

ค่าเงินบาทแข็งค่าทดสอบฐานเดิม

เข้านี้ค่าเงินบาทแข็งค่าทดสอบฐานเดิมที่บริเวณ 33.10 บาท/ดอลลาร์ และที่บริเวณนี้มีแรงซื้อกลับทันที ฉะนั้นประเมินเป็นการพักตัวเพื่อไปต่อ ตามทิศทางหลักของค่าเงินบาทที่อยู่ในกรอบอ่อนค่า

โดยหากค่าเงินแข็งค่าหลุดระดับ 33.10 บาท/ดอลลาร์อีกระลอก จึงจะลบล้างภาพหลักที่คงกรอบการอ่อนค่า

คำแนะนำระยะสั้น USDU18

- สถานะ Long ต้นทุน 33.25 บาท/ดอลลาร์ มีเป้าหมายทำกำไรที่บริเวณ 33.35-33.40 บาท/ดอลลาร์ โดยมีจุดตัดขาดทุนที่ 33.10 บาท/ดอลลาร์

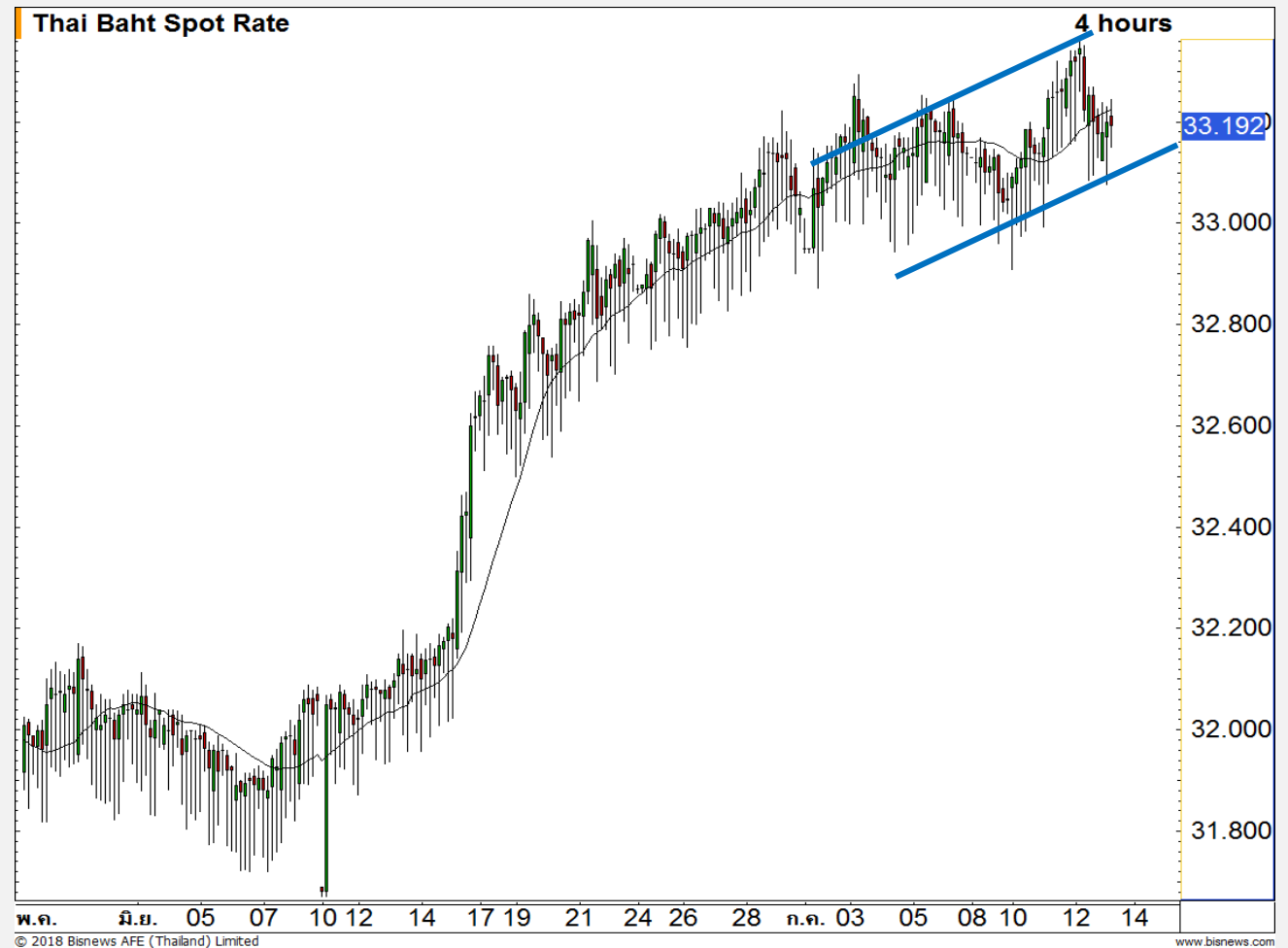

แนวรับ		แนวต้าน	
33.10	33.00	33.25	33.30

Market Summary & Theoretical Price

SET50 Index Futures

Series	Settle	Change	Vol. Contracts	Change	OI	Change	Days to Delivery	Theoretical			Div. Yield	Fund Rate	Basis	Premium Discount
								Theoretical	Lower	Upper				
S50N18	1079.6	2.7	37	-70	1372	-4	13	1080.40	1080.12	1082.52	0.00	0.02	-0.27	-0.80
S50Q18	1073.8	0.8	36	-9	1044	12	48	1081.99	1080.92	1089.80	0.00	0.02	-6.07	-8.19
S50U18	1073.5	2.6	148306	-22035	241356	-188	76	1079.15	1077.46	1091.52	0.02	0.02	-6.37	-5.65
S50Z18	1074.9	2.7	10033	-1603	15923	-480	167	1069.10	1065.39	1096.27	0.04	0.02	-4.97	5.80
S50H19	1070.1	2.3	1045	177	4560	97	258	1046.97	1041.25	1088.95	0.06	0.02	-9.77	23.13
S50M19	1061.5	2.4	505	-75	2809	14	349	1004.80	997.06	1061.59	0.09	0.02	-18.37	56.70

Gold Futures

Series	Settle	Change	Vol. Contracts	Change	OI	Change	Days to Delivery	Theoretical			Premium / Discount	Risk Free Rate
								Theoretical	Lower	Upper		
GFQ18	19750	-100	143	-10	2422	318	48	19702	19683	19844	48.06	0.02
GFV18	19810	-120	69	55	786	6	109	19751	19707	20074	58.77	0.02
GFZ18	19860	-80	24	5	168	4	167	19798	19731	20293	61.90	0.02

USD Futures

Series	Settle	Change	Days to Delivery	Theoretical	Basis
USDN18	33.26	-0.01	13	33.21	0.08
USDQ18	33.25	-0.01	48	33.31	0.07
USDU18	33.23	0.00	76	33.38	0.05
USDZ18	33.11	-0.01	167	33.62	-0.07

DISCLAIMER: รายงานฉบับนี้จัดทำโดยบริษัทหลักทรัพย์ ฟินันเซีย ไซรัส จำกัด (มหาชน) "บริษัท" ข้อมูลที่ปรากฏในรายงานฉบับนี้ถูกจัดทำขึ้นบนพื้นฐานของแหล่งข้อมูลที่เราเชื่อหรือคิดว่ามีความน่าเชื่อถือ และหรือมีความถูกต้อง อย่างไรก็ตามบริษัทไม่รับรองความถูกต้อง/ครบถ้วนของข้อมูลดังกล่าว ข้อมูลและความเห็นที่ปรากฏอยู่ในรายงานฉบับนี้อาจมีการเปลี่ยนแปลง แก้ไข หรือเพิ่มเติมได้ตลอดเวลาโดยไม่ต้องแจ้งให้ทราบล่วงหน้า บริษัทไม่มีความประสงค์ที่จะชักจูงหรือชี้ชวนให้ผู้ลงทุน ลงทุนซื้อหรือขายหลักทรัพย์ตามที่ปรากฏในรายงานฉบับนี้ รวมทั้งบริษัทไม่รับประกันผลตอบแทนหรือราคาของหลักทรัพย์ตามข้อมูลที่ปรากฏแต่อย่างใด บริษัทจึงไม่รับผิดชอบต่อความเสียหายใดๆ ที่เกิดขึ้นจากการนำข้อมูลหรือความเห็นในรายงานฉบับนี้ไปใช้ไม่ว่ากรณีใดๆก็ตาม ผู้ลงทุนควรศึกษาข้อมูลและใช้ดุลยพินิจอย่างรอบคอบในการตัดสินใจลงทุน

บริษัทขอสงวนลิขสิทธิ์ในข้อมูลและความเห็นที่ปรากฏอยู่ในรายงานฉบับนี้ ห้ามมิให้ผู้ใดนำข้อมูลและความเห็นในรายงานฉบับนี้ไปใช้ประโยชน์ คัดลอก ตัดแปลง ทำซ้ำ นำออกแสดงหรือเผยแพร่ต่อสาธารณชนไม่ว่าทั้งหมดหรือบางส่วน โดยไม่ได้รับอนุญาตเป็นลายลักษณ์อักษรจากบริษัทล่วงหน้า การลงทุนในหลักทรัพย์มีความเสี่ยง ผู้ลงทุนควรศึกษาข้อมูลและพิจารณาอย่างรอบคอบก่อนการตัดสินใจลงทุน

บริษัทหลักทรัพย์ ฟินันเซีย ไซรัส จำกัด (มหาชน) อาจเป็นผู้ดูแลสภาพคล่อง (Market Maker) และผู้ออกใบสำคัญแสดงสิทธิอนุพันธ์ (Derivative Warrants) บนหลักทรัพย์ที่ปรากฏอยู่ในรายงานฉบับนี้ โดยบริษัท อาจจัดทำทวีเคาระห์ของหลักทรัพย์อ้างอิงดังกล่าวนี้ ดังนั้น นักลงทุนควรศึกษารายละเอียดในหนังสือชี้ชวนของใบสำคัญแสดงสิทธิอนุพันธ์ดังกล่าวก่อนตัดสินใจลงทุน