



## SET INDEX

ดัชนีพยายามที่จะขึ้นทดสอบแนว  
ต้าน 1585 จุด

แท่งเทียนเกิดรูปแบบ Hammer ทำให้ในรอบสั้นมีโอกาสได้เห็นการขึ้นทดสอบแนวต้านบริเวณ 1585 จุดอีกครั้ง และยังมีลูนขึ้นปิด Gap ที่บริเวณ 1585-1593 จุด

แต่อย่างไรก็ดี รอบหลักเรายังให้น้ำหนักเป็นการพักตัวปรับฐานอยู่ โดยจะยืนยันสัญญาณบวกกลับมาอีกครั้ง ก็ต่อเมื่อดัชนีกลับขึ้นไปยืนเหนือระดับ 1600 จุด

|         |      |      |
|---------|------|------|
| แนวรับ  | 1575 | 1568 |
| แนวต้าน | 1585 | 1593 |

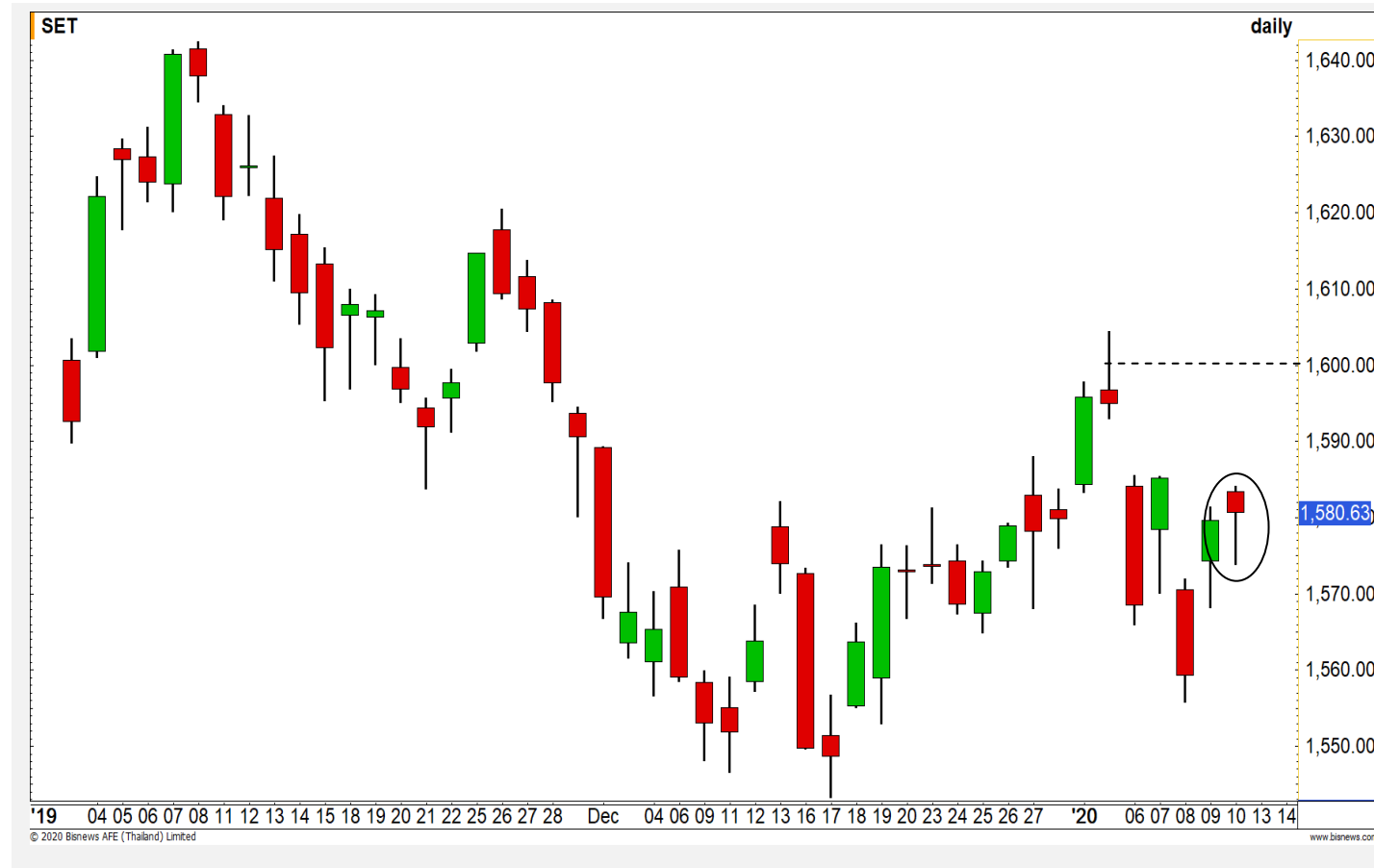

### Technical Review

- S50H20 : รอบสั้นมีลูนขึ้นปิด Gap ที่ 1071-1075 จุด
- Momentum Trading : RATCH, TQM
- Swing Trading : THANI, BGC
- DW : HMPRO (Call)

# SET50 Index Futures

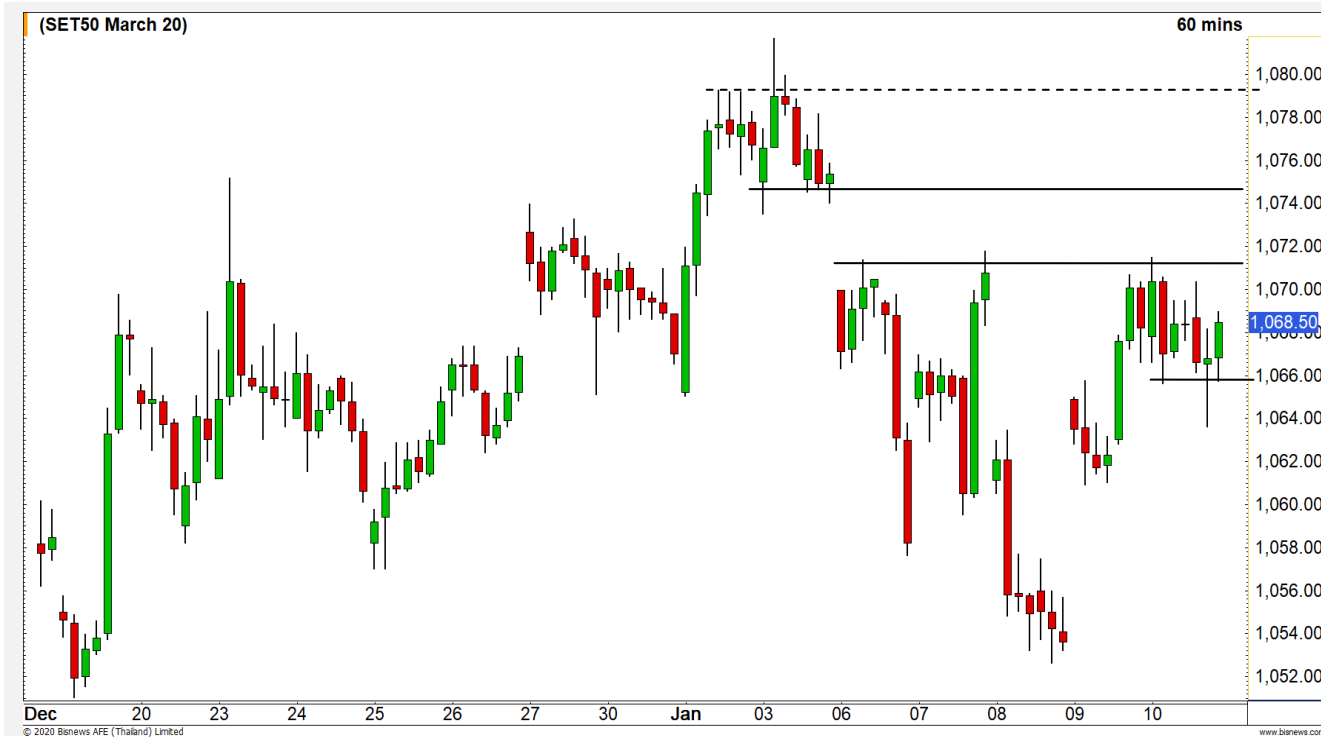

## มีลูนขึ้นปิด Gap ที่ 1071-1075 จุด

10 ม.ค. 63 นักลงทุนต่างชาติ Short สุทธิ 177

สัญญา

ค่า Basis ของ S50H20 อยู่ที่ระดับ -2.53 จุด

ในรายชั่วโมงเริ่มการสร้างฐานที่สูงขึ้น โดยวันนี้  
ถ้ายังสามารถยืนเหนือระดับ 1066 จุด ยังประเมินดัชนีมี  
ลูนขึ้นปิด Gap ที่บริเวณ 1071-1075 จุด แต่ยังคงต้อง  
ระวังกรณีการเข้าใกล้แนวต้านสำคัญบริเวณ 1080 จุด

## กลยุทธ์ S50H20

- พอร์ตวาง รอเปิด Short ที่บริเวณ 1076-1080 จุด ตัดขาดทุนกรณีทะลุ 1085 จุด

| แนวรับ      |           | แนวต้าน |       |      |        |
|-------------|-----------|---------|-------|------|--------|
|             | 1066      | 1061    | 1071  | 1075 |        |
|             | Contracts | Long    | Short | Net  | YTD    |
| Institution |           | 28941   | 29157 | -216 | -33704 |
| Foreign     |           | 44431   | 44608 | -177 | 14465  |
| Local       |           | 95276   | 94883 | 393  | 19239  |

# Top Most Active



Support 210 205 Resistance 223 226

**ADVANC** : รอบนี้ตลาดได้ที่ราคาสามารถยืนเหนือระดับ 210 บาท จะยังคงรักษาทิศทางเชิงบวกเอาไว้ได้ มาลุ้นขึ้นทดสอบ 223/226 บาทอีกครั้ง



Support 28.50 27.50 Resistance 30 30.50

**CPF** : เริ่มเห็นแรงขายหลังราคาเข้าใกล้แนวต้านสำคัญที่บริเวณ 30 บาท ทำให้ในระยะสั้นอาจได้เห็นการชะลอตัว



Support 2.34 2.20 Resistance 2.50 2.62

**BEAUTY** : แท่งเทียนเกิดรูปแบบ Hammer เป็นสัญญาณลบทางเทคนิค ให้ระวังการพักตัวปรับฐาน

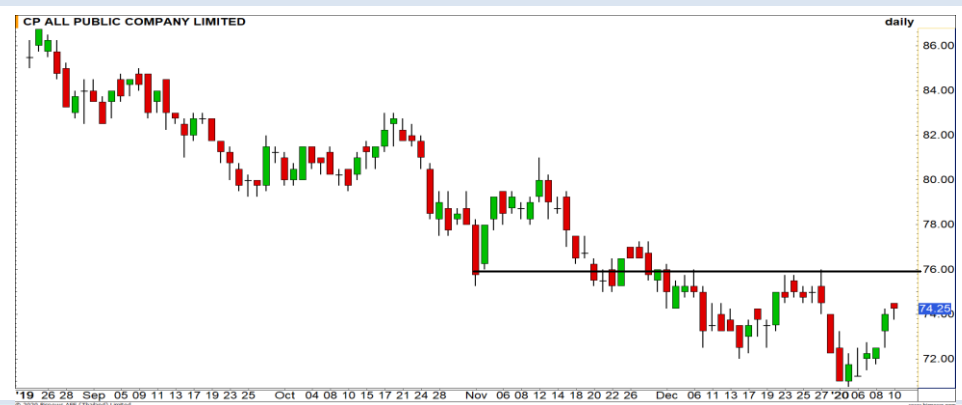

Support 73.25 72 Resistance 75.25 76

**CPALL** : ยังคงต้องการขึ้นผ่านแนวต้านบริเวณ 76 บาท เพื่อยืนยันการเข้าสู่อรอบการขึ้นใหม่อีกครั้ง

# Momentum Trading

RATCH

|                   |       |
|-------------------|-------|
| <b>Support</b>    | 70    |
| <b>Resistance</b> | 74.50 |
| <b>Stop loss</b>  | 68.50 |

## คำแนะนำระยะสั้น (BUY)

ราคาขึ้นมายืนเหนือระดับ 70 บาท แห่งเทียนเกิดรูปแบบ Big white candle หนุนรอบการปรับตัวขึ้นต่อ วางเป้าหมายถัดไปที่ 74.50 บาท

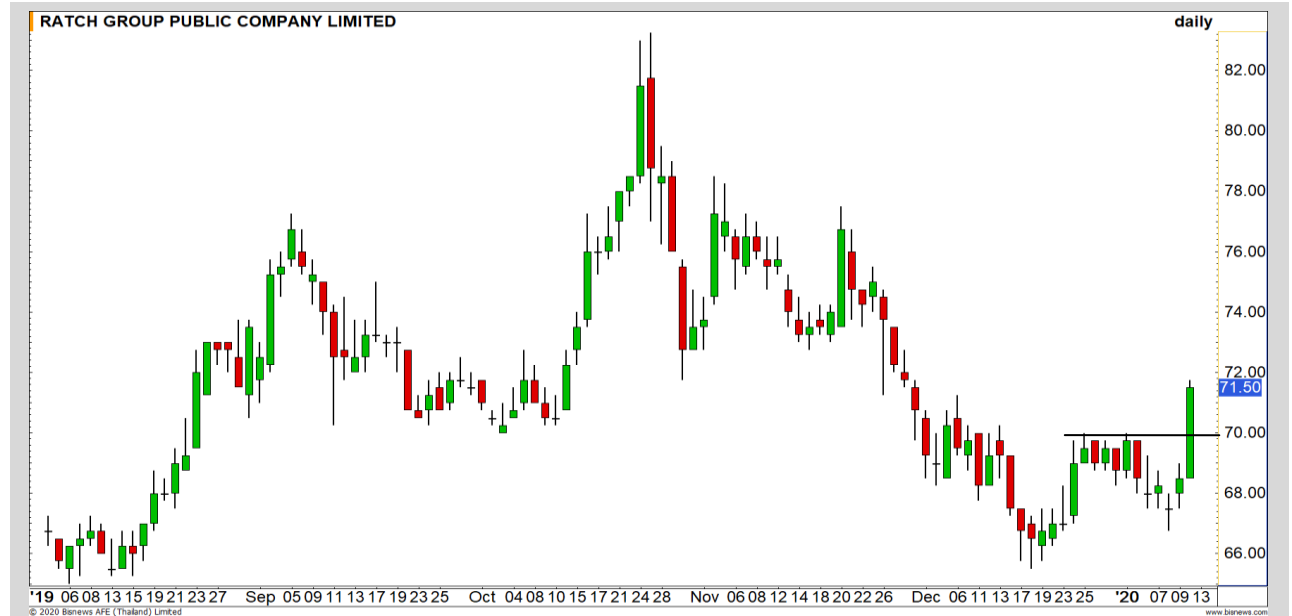

TQM

|                   |       |
|-------------------|-------|
| <b>Support</b>    | 66    |
| <b>Resistance</b> | 68/69 |
| <b>Stop loss</b>  | 64.50 |

## คำแนะนำระยะสั้น (BUY)

ราคาปรับตัวขึ้นในลักษณะ Bull Flag ซึ่งเป็นรูปแบบของการปรับตัวต่อของแนวโน้มขาขึ้น วางเป้าหมายแรกที่ 68 บาท และลุ้นการทะลุผ่าน เพื่อทำ High ใหม่

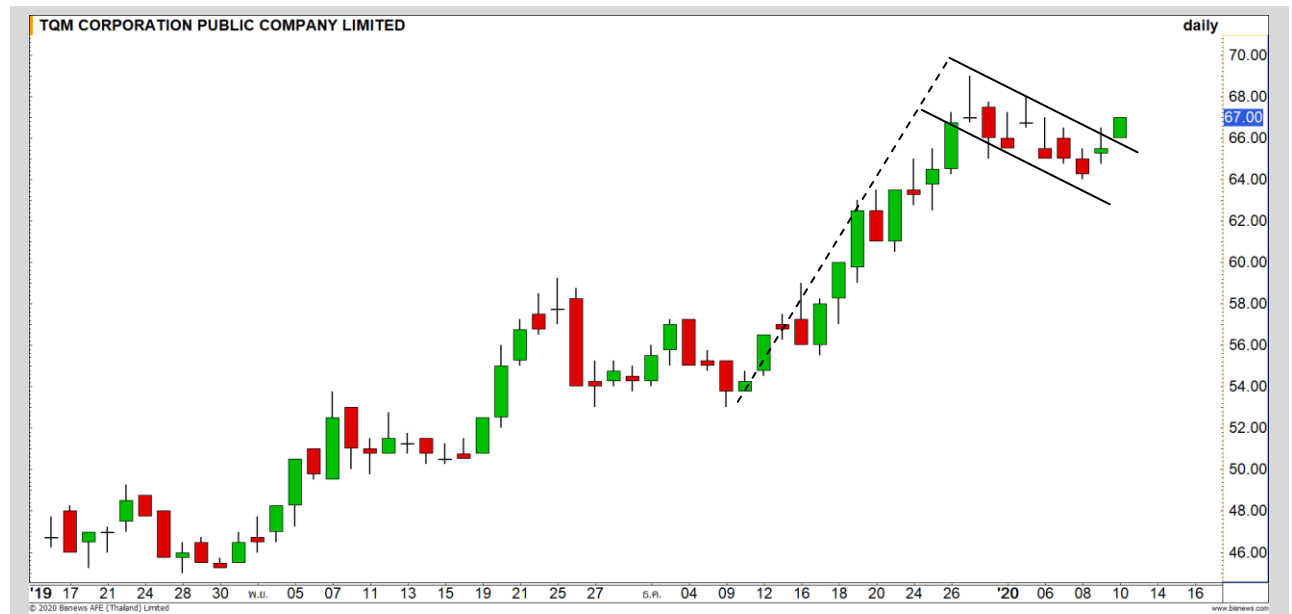

# Swing Trading



|                   |           |
|-------------------|-----------|
| <b>Support</b>    | 5.35      |
| <b>Resistance</b> | 5.70/5.85 |
| <b>Stop loss</b>  | 5.20      |

## คำแนะนำระยะสั้น (BUY)

ราคาเกิดสัญญาณ Bullish divergence กับ RSI สามารถกลับเป็นจุดกลับตัว วางเป้าหมายรอลดสอบที่ 5.70/5.85 บาท

THANI



|                   |             |
|-------------------|-------------|
| <b>Support</b>    | 12.10       |
| <b>Resistance</b> | 12.60/12.90 |
| <b>Stop loss</b>  | 11.60       |

## คำแนะนำระยะสั้น (BUY)

ราคามีสัญญาณการฟื้นตัวระยะสั้นจาก Stochastic %K ตัดขึ้นมาจากเขต Oversold ที่บริเวณแนวรับ 12.10 บาท คาดราคาเข้าสู่รอบ Technical rebound

BGC



## HMPRO : HMPR24C2004A

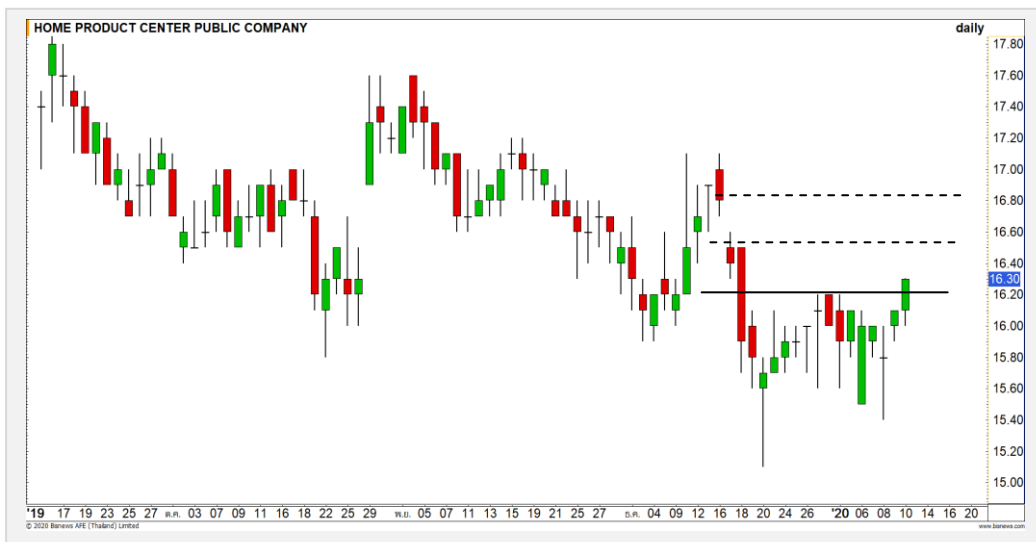

| แนวรับ |       | แนวต้าน |       |
|--------|-------|---------|-------|
| 16.10  | 15.60 | 16.60   | 16.80 |

ราคาพื้นฐานสร้าง Higher High ประเมินราคาอยู่ในรอบการฟื้นตัว  
ขึ้นทดสอบบริเวณ Gap ช่วง 16.60-16.80 บาท

ตัดขาดทุนกรณีหลุด 15.40 บาท



สอบถามข้อมูลเพิ่มเติม  
โทรศัพท์ 02-658-9915  
Email: dw@fnsyrus.com  
Line: @dw24

### ตารางราคา

\* ตารางราคาใช้เปรียบเทียบในการซื้อขายช่วง  
market open เท่านั้น ไม่รวมช่วง market call

| Underlying Bid* | DW Bid Price(THB) * |             |             |             |             |
|-----------------|---------------------|-------------|-------------|-------------|-------------|
|                 | 13-Jan-2020         | 14-Jan-2020 | 15-Jan-2020 | 16-Jan-2020 | 17-Jan-2020 |
| 16.50           | 0.14                | 0.14        | 0.14        | 0.13        | 0.13        |
| 16.40           | 0.13                | 0.13        | 0.13        | 0.13        | 0.13        |
| 16.30           | 0.12                | 0.12        | 0.12        | 0.12        | 0.12        |
| 16.20           | 0.12                | 0.12        | 0.12        | 0.11        | 0.11        |
| 16.10           | 0.11                | 0.11        | 0.11        | 0.11        | 0.11        |
| 16.00           | 0.11                | 0.10        | 0.10        | 0.10        | 0.10        |
| 15.90           | 0.10                | 0.10        | 0.10        | 0.10        | 0.09        |
| 15.80           | 0.09                | 0.09        | 0.09        | 0.09        | 0.09        |
| 15.70           | 0.09                | 0.09        | 0.09        | 0.08        | 0.08        |

\*

|                         |              |                                   |             |
|-------------------------|--------------|-----------------------------------|-------------|
| <b>Name</b>             | HMPR24C2004A | <b>Implied Volatility</b>         | 70.00%      |
| <b>Underlying</b>       | HMPRO        | <b>Delta</b>                      | 63.41%      |
| <b>Type</b>             | Call         | <b>Listing Date</b>               | 18-Nov-2019 |
| <b>Strike</b>           | 18.800       | <b>Last Trading Date</b>          | 29-May-2020 |
| <b>Conversion Ratio</b> | 4.07000      | <b>Expire Date(Maturity Date)</b> | 04-Jun-2020 |
| <b>Moneyness</b>        | -14.36% OTM  | <b>outstanding (09-Jan-2020)</b>  | 38,400      |



Crude Oil (WTI)



|                   | Level 1 | Level 2 |
|-------------------|---------|---------|
| <b>Support</b>    | 58      | 56      |
| <b>Resistance</b> | 60      | 63      |

พักตัวปรับฐาน

ราคาน้ำมันดิบ WTI ปรับตัวลงต่อเป็นวันที่ 5 ติดต่อกัน โดยยังอยู่ในรอบการพักตัวปรับฐาน วางแนวรับสำคัญรอบนี้ที่บริเวณ 58 ดอลลาร์สหรัฐต่อบาร์เรล

Sugar

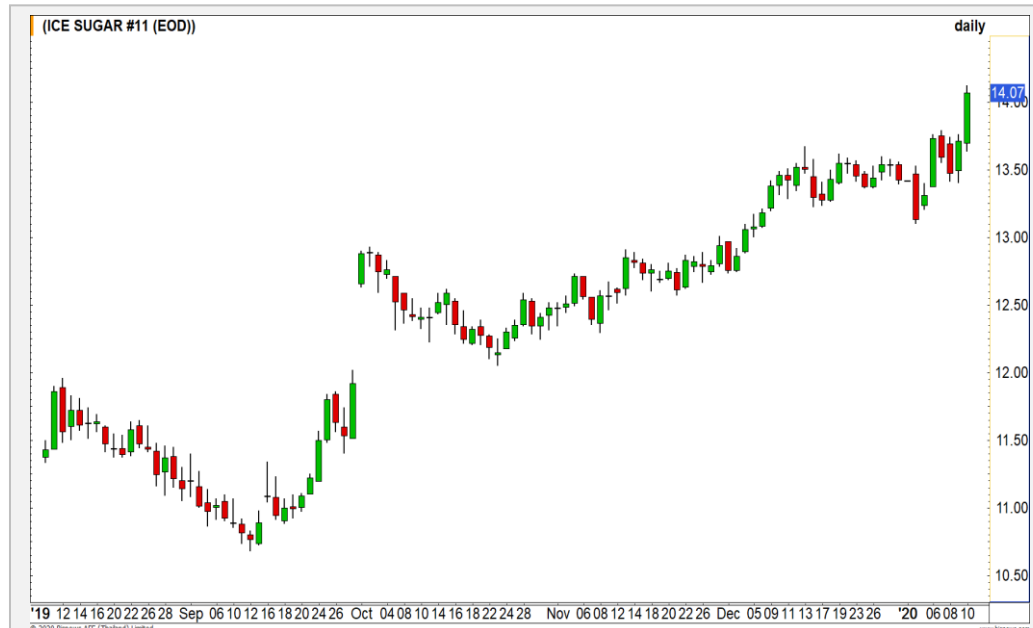

|                   | Level 1 | Level 2 |
|-------------------|---------|---------|
| <b>Support</b>    | 14      | 13.50   |
| <b>Resistance</b> | 14.20   | 14.50   |

ทำ High ใหม่ต่อเนื่อง

ราคาน้ำตาล โมเมนตัมการขึ้นค่อนข้างแข็งแกร่ง ล่าสุดเห็นการทำ High ใหม่ต่อเนื่อง วางแนวต้านถัดไปที่ 14.20/14.50 เซนต์ต่อปอนด์

# Gold Futures

## หากยืน 1555 ดอลลาร์ไม่ได้ ราคาทองคำมี โอกาสพักตัวต่อ

ภาพทางเทคนิค ราคาทองคำปรับตัวขึ้นมาทดสอบ  
แนวต้าน 1555 ดอลลาร์ ซึ่งเป็นจุดตัดคลื่นทิศทาง หาก  
ราคาทองคำไม่สามารถยืนที่ระดับดังกล่าวได้ จะมีโอกาส  
พักตัวต่อมาที่แนวรับ 1540-1545 ดอลลาร์

ในกรณีที่ราคาทองคำสามารถยืนเหนือ 1555  
ดอลลาร์ จะเข้าสู่รอบการปรับตัว วางแนวต้านรอทดสอบที่  
1570 ดอลลาร์

### คำแนะนำระยะสั้น GOH20

- พอร์ตวางแนะเปิด Short ที่บริเวณ 1555-1559  
ดอลลาร์ วางเป้าหมายทำกำไรที่ 1540-1545  
ดอลลาร์ **ตัดขาดทุนเมื่อทะลุ 1563 ดอลลาร์**

วันที่ 10 ม.ค. 2020  
กองทุน SPDR ขายทองคำ 7.6 ตัน  
เหลือที่ระดับ 874.52 ตัน



| แนวรับ |      | แนวต้าน |      |      |
|--------|------|---------|------|------|
| 1545   | 1540 | 1560    | 1570 | 1570 |

| Contracts   | Long  | Short | Net   | YTD   |
|-------------|-------|-------|-------|-------|
| Institution | 9878  | 8137  | 1741  | -1388 |
| Foreign     | 5325  | 8283  | -2958 | 14465 |
| Local       | 19798 | 18581 | 1217  | 19239 |



# USD Futures

## กลับมาแกว่งตัวออกด้านที่ฐาน 30.00-30.10 บาท/ดอลลาร์

ภาพทางเทคนิค ค่าเงินบาทแข็งค่าสลับขึ้นมา หลังจากที่ย่อค่าไม่ผ่านแนวต้าน 30.40 บาท/ดอลลาร์ ตามที่ประเมินไว้ คาดค่าเงินบาทกลับมาแกว่งตัวออกด้านข้างที่ฐานบริเวณ 30.00-30.10 บาท/ดอลลาร์

## คำแนะนำระยะสั้น USDH20

- พอร์ตวางแนวรอเปิด Long ที่แนวรับ 30.10-30.15 บาท/ดอลลาร์ วางเป้าหมายทำกำไรที่ 30.30 บาท/ดอลลาร์ ตัดขาดทุนกรณีแข็งค่าทะลุ 30.00 บาท/ดอลลาร์

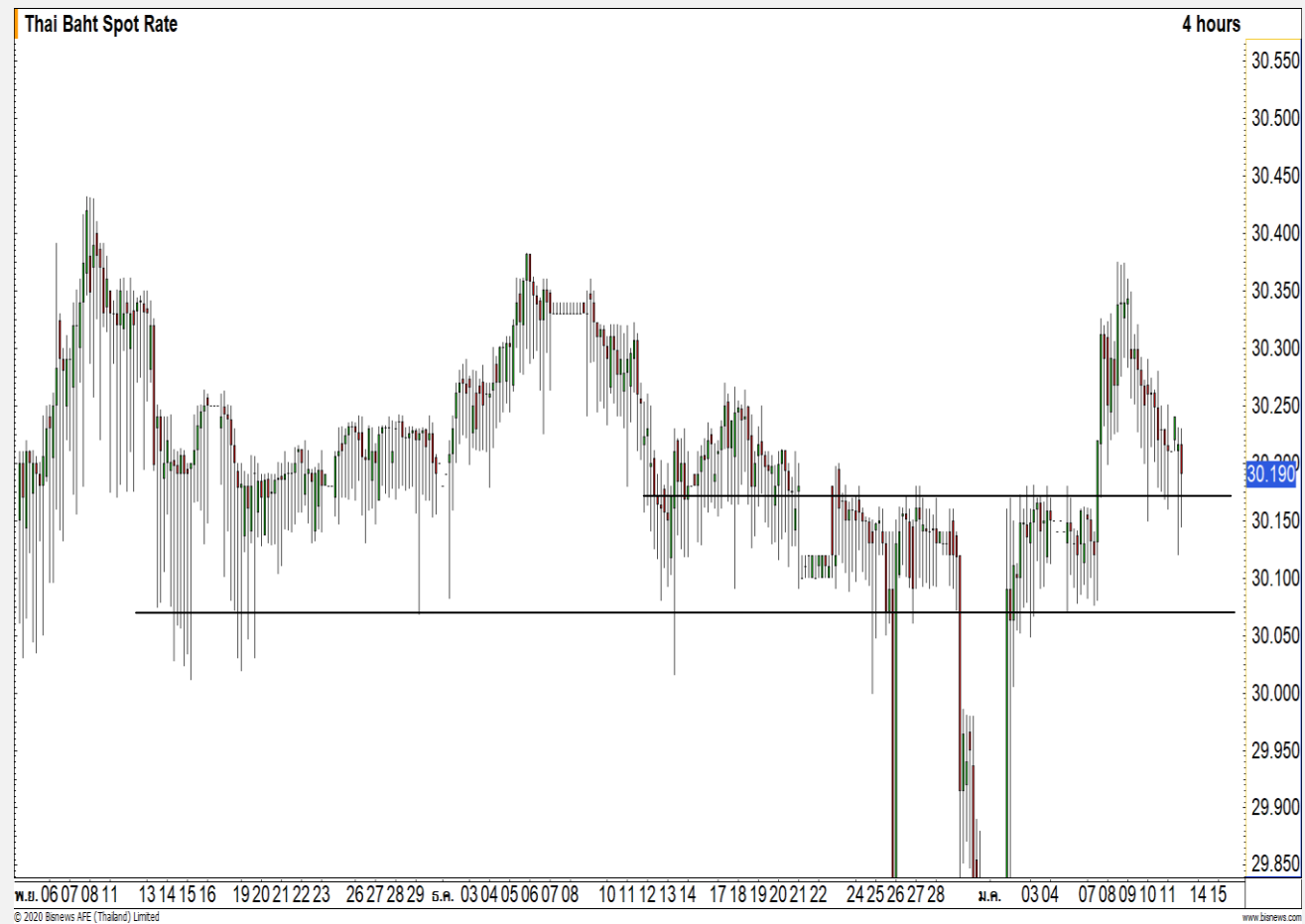

| แนวรับ |       | แนวต้าน |       |
|--------|-------|---------|-------|
| 30.15  | 30.10 | 30.30   | 30.35 |

## Market Summary & Theoretical Price

### SET50 Index Futures

| Series | Settle | Change | Vol Contracts | Vol Change | OI     | OI Change | Days to Delivery | Theoretical |         |         | Div. Yield | Fund Rate | Basis  | Premium Discount |
|--------|--------|--------|---------------|------------|--------|-----------|------------------|-------------|---------|---------|------------|-----------|--------|------------------|
|        |        |        |               |            |        |           |                  | Theoretical | Lower   | Upper   |            |           |        |                  |
| S50F20 | 1071.1 | 1.1    | 29            | -25        | 371    | -2        | 17               | 1071.89     | 1071.39 | 1074.51 | 0.02%      | 1.75%     | 0.07   | -0.79            |
| S50G20 | 1070.0 | -1.0   | 1             | 0          | 19     | -1        | 45               | 1072.84     | 1071.52 | 1079.77 | 0.38%      | 1.75%     | -1.03  | -2.84            |
| S50H20 | 1068.7 | 0.7    | 155019        | 0          | 282880 | 0         | 74               | 1072.57     | 1070.40 | 1083.97 | 1.04%      | 1.75%     | -2.33  | -3.87            |
| S50M20 | 1063.8 | 0.5    | 11864         | -1659      | 19664  | 298       | 168              | 1069.65     | 1064.72 | 1095.53 | 2.03%      | 1.75%     | -7.23  | -5.85            |
| S50U20 | 1057.8 | 0.5    | 1310          | -1012      | 7750   | 167       | 260              | 1060.88     | 1053.25 | 1100.94 | 3.08%      | 1.75%     | -13.23 | -3.08            |
| S50U20 | 1057.0 | 1.1    | 425           | -244       | 1722   | 28        | 351              | 1055.68     | 1045.38 | 1109.76 | 3.24%      | 1.75%     | -14.03 | 1.32             |

### Gold Futures

| Series | Settle | Change | Vol Contracts | Vol Change | OI   | OI Change | Days to Delivery | Theoretical |       |       | Premium / Discount | Risk Free Rate |
|--------|--------|--------|---------------|------------|------|-----------|------------------|-------------|-------|-------|--------------------|----------------|
|        |        |        |               |            |      |           |                  | Theoretical | Lower | Upper |                    |                |
| GFG20  | 22330  | 0      | 154           | -123       | 1020 | -61       | 45               | 22378       | 22350 | 22522 | -47.79             | 1.75%          |
| GFJ20  | 22440  | 40     | 43            | -41        | 694  | -27       | 107              | 22444       | 22379 | 22788 | -4.17              | 1.75%          |
| GFM20  | 22420  | -50    | 7             | -11        | 228  | -6        | 168              | 22509       | 22407 | 23049 | -89.47             | 1.75%          |

### Gold Online Futures

| Series | Settle  | Change | Vol Contracts | Vol Change | OI    | OI Change | Days to Delivery | Theoretical |
|--------|---------|--------|---------------|------------|-------|-----------|------------------|-------------|
| GOH20  | 1559.00 | 2.30   | 17729         | 1645       | 72116 | 340       | 74               | 1561.07     |

### USD Futures

| Series | Settle | OI Change | Days to Delivery | Theoretical | Basis |
|--------|--------|-----------|------------------|-------------|-------|
| USDF20 | 30.25  | -0.04     | 17               | 30.24       | 0.05  |
| USDG20 | 30.23  | -0.05     | 45               | 30.31       | 0.03  |
| USDH20 | 30.21  | -0.04     | 74               | 30.38       | 0.01  |
| USDM20 | 30.15  | -0.03     | 168              | 30.61       | -0.05 |

**DISCLAIMER:** รายงานฉบับนี้จัดทำโดยบริษัทหลักทรัพย์ ฟินันเซีย ไซรัส จำกัด (มหาชน) "บริษัท" ข้อมูลที่ปรากฏในรายงานฉบับนี้ถูกจัดทำขึ้นบนพื้นฐานของแหล่งข้อมูลที่เราหรือเราเชื่อว่ามีความน่าเชื่อถือ และมีความถูกต้อง อย่างไรก็ตามบริษัทไม่รับรองความถูกต้องครบถ้วนของข้อมูลดังกล่าว ข้อมูลและความเห็นที่ปรากฏอยู่ในรายงานฉบับนี้อาจมีการเปลี่ยนแปลง แก้ไข หรือเพิ่มเติมได้ตลอดเวลาโดยไม่ต้องแจ้งให้ทราบล่วงหน้า บริษัทไม่มีความประสงค์ที่จะชักจูงหรือชี้ชวนให้ผู้ลงทุน ลงทุนซื้อหรือขายหลักทรัพย์ตามที่ปรากฏในรายงานฉบับนี้ รวมทั้งบริษัทไม่ได้รับประกันผลตอบแทนหรือราคาของหลักทรัพย์ตามข้อมูลที่ปรากฏแต่อย่างใด บริษัทจึงไม่รับผิดชอบต่อความเสียหายใดๆ ที่เกิดขึ้นจากการนำข้อมูลหรือความเห็นในรายงานฉบับนี้ไปใช้ไม่ว่ากรณีใดก็ตาม ผู้ลงทุนควรศึกษาข้อมูลและใช้ดุลยพินิจอย่างรอบคอบในการตัดสินใจลงทุน

บริษัทขอสงวนลิขสิทธิ์ในข้อมูลและความเห็นที่ปรากฏอยู่ในรายงานฉบับนี้ ห้ามมิให้ผู้ใดนำข้อมูลและความเห็นในรายงานฉบับนี้ไปใช้ประโยชน์ คัดลอก ตัดแปลง ทำซ้ำ นำออกแสดงหรือเผยแพร่ต่อสาธารณชนไม่ว่าทั้งหมดหรือบางส่วน โดยไม่ได้รับอนุญาตเป็นลายลักษณ์อักษรจากบริษัทล่วงหน้า การลงทุนในหลักทรัพย์มีความเสี่ยง ผู้ลงทุนควรศึกษาข้อมูลและพิจารณาอย่างรอบคอบก่อนการตัดสินใจลงทุน

บริษัทหลักทรัพย์ ฟินันเซีย ไซรัส จำกัด (มหาชน) อาจเป็นผู้ดูแลสภาพคล่อง (Market Maker) และผู้ออกใบสำคัญแสดงสิทธิหรือวอร์แรนต์ (Derivative Warrants) บนหลักทรัพย์ AAV, ADVANC, AEONTS, AMATA, ANAN, AOT, AP, BANPU, BBL, BCH, BCP, BCPG, BDMS, BEAUTY, BEC, BEM, BGRIM, BH, BJC, BLAND, BPP, BTS, CBG, CENTEL, CHG, CK, CKP, COM7, CPALL, CPF, CPN, DELTA, DTAC, EA, EGCO, EPG, ERW, ESSO, GFPT, GLOBAL, GPSC, GULF, GUNKUL, HANA, HMPRO, INTUCH, IRPC, IVL, JAS, JMT, KBANK, KCE, KKP, KTB, KTC, LH, MAJOR, MBK, MEGA, MINT, MTC, ORI, OSP, PLANB, PRM, PSH, PSL, PTG, PTT, PTTEP, PTTGC, QH, RATCH, ROBINS, RS, SAWAD, SCB, SCC, SGP, SIRI, SPALI, SPRC, STA, STEC, SUPER, TASCO, TCAP, THAI, THANI, TISCO, TKN, TMB, TOA, TOP, TPIPP, TRUE, TTW, TU, TVO, WHA และ SET50 Future โดยบริษัทฯ อาจจัดทำบทวิเคราะห์ของหลักทรัพย์อ้างอิงดังกล่าว ดังนั้น นักลงทุนควรศึกษารายละเอียดในหนังสือชี้ชวนของใบสำคัญแสดงสิทธิหรือวอร์แรนต์ดังกล่าวก่อนตัดสินใจลงทุน

หมายเหตุ: ประธานกรรมการของบริษัทหลักทรัพย์ ฟินันเซีย ไซรัส จำกัด (มหาชน) ดำรงตำแหน่งเป็นกรรมการของบริษัท ทู คอร์ปอเรชั่น จำกัด (มหาชน)

Remark : FSS's Chairman is a TRUE's director.