



## SET INDEX

รอบเช้าแกว่งออกข้าง แบบจำกัด  
แนวต้าน 1645-1646 จุด

วันนี้เน้นแกว่งออกข้าง รอบเช้า  
เคลื่อนไหวช่วง 1640-1646 จุด

แต่จุดเสี่ยง คือ ภาพรายวัน-  
สัปดาห์ที่ควรระวังการคลายตัว (พัก  
ฐาน) โดยเฉพาะหลุดแนวรับ 1640 จุด  
ลงมา จะเป็นการยืนยันรอบพักฐาน

ยกเว้นว่าจะเกิดการดีดเร็วทะลุ  
แนว Ticker Point ณ ระดับแนวต้าน  
1650 จุด ถึงจะลบล้างน้ำหนักที่ชะลอลง  
สู่แนวรับ 1625/1610 จุด ในระยะถัดไป

แนวรับ	1640*	1633**
แนวต้าน	1645*	1646**

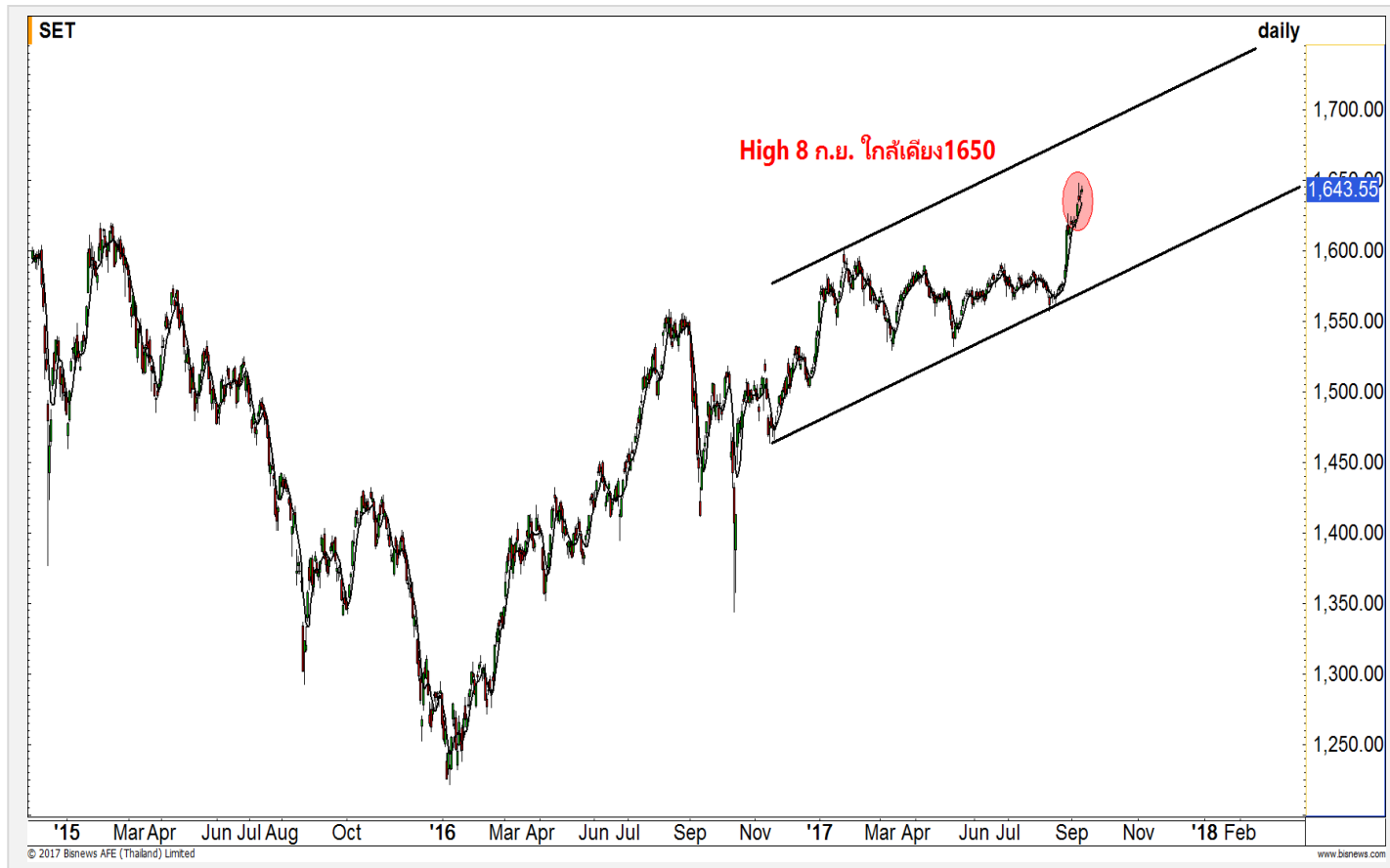

## Technical Review:

- S50U17: ภาพหลักในวันนี้จะแกว่งออกข้าง คาดปิดไม่พ้น High เดิม 1058 จุด (รายสัปดาห์ระวังการคลายตัว)
- Momentum Trading : BCH , SYNEX
- Swing Trading : VNT , CK

# SET50 Index Futures



**วันนี้ภาพรวมแกว่งออกข้าง ดิ่ง High และ 1058 จุดได้ (แต่ไม่น่าจะขึ้นปิดเหนือได้)**

12 ก.ย. 60 นักลงทุนต่างชาติ Long สุทธิต่อเนื่อง เป็นวันที่สอง 1,522 สัญญา 11-12 ก.ย. Long สุทธิ สะสม 2,195 สัญญา (29 ส.ค.-12 ก.ย. นักลงทุนต่างชาติ Short สุทธิสะสม 107,355 สัญญา)

วันนี้ภาพรวมเน้นแกว่งออกด้านข้าง แนวต้านดีสุดของวันยังไม่เกิน High 1058 จุด (High 8 ก.ย. ที่ผ่านมา) ขณะที่ระยะสปีดดาห์ยังระว่างการคลายตัว ลงสู่แนวรับ 1045 จุด และ 1037 จุดตามลำดับ

**กลยุทธ์ S50U17 (Swing Trade)**

- พอร์ตถือ Short ต้นทุนช่วง 1038-1055 จุด เน้นภาพระยะสปีดดาห์ รอปิดที่แนวรับเบื้องต้น 1045 จุด และ 1037 จุด (การปิดทำกำไรดูตามต้นทุนที่ถือ) **กรณีปิดทะลุ 1055 จุด Stop loss ออกไปก่อน**
- พอร์ต Trading Long รายวัน ต้นทุน ณ ระดับ 1048 จุด เมื่อวานในรายงานภาคบ่ายแนะนำให้ปิดทำกำไรไปหมดแล้ว หลังทดสอบแนวต้านใกล้เคียง 1053 จุด

แนวรับ		แนวต้าน	
1048**	1046*	1055**	1058*

Contracts	Long	Short	Net	YTD
Institution	23149	22702	447	53731
Foreign	17552	16030	1522	-72437
Local	80791	82760	-1969	18706

# SET50 Index Options

คำแนะนำ : Wait and See

กลยุทธ์ : Wait and See

ขาดทุนสูงสุด : -

กำไรสูงสุดทางทฤษฎี : -

เป้าหมายการทำกำไร : -

จุดคุ้มทุน(เมื่อหมดอายุ) : -

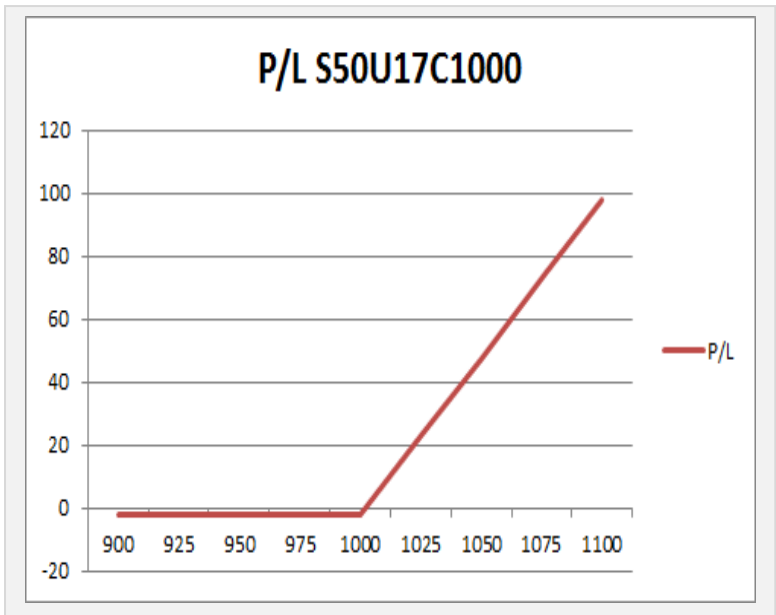

SET50 Index	Long S50U17C1000	Cost	Profit/Loss
900	-100	6.8	-6.8
925	-75	6.8	-6.8
950	-50	6.8	-6.8
975	-25	6.8	-6.8
1000	0	6.8	-6.8
1025	25	6.8	18.2
1050	50	6.8	43.2
1075	75	6.8	68.2
1100	100	6.8	93.2

		Price	Chang	Vol.	Open Interest	Intrinsic Value	Time Value	Break Even	All-in-Premium	Implied Volatility	Effective Gearing
Call Option	S50U17C975	77.00	3.00	111.00	3,726	75.24	1.76	1052.00	0.00	24.13%	12.64
	S50U17C1000	53.30	4.20	231.00	8,625	50.24	3.06	1053.30	0.00	20.58%	17.14
	S50U17C1025	29.40	1.70	300.00	7,912	25.24	4.16	1054.40	0.00	14.69%	27.97
	S50U17C1050	8.20	0.20	678.00	4,158	0.24	7.96	1058.20	0.01	8.95%	65.12
	S50U17C1075	2.50	0.20	693.00	2,332	0.00	2.50	1077.50	0.03	11.56%	74.97

Put Option	S50U17P975	0.90	-0.10	74.00	14,489	0.00	0.90	974.10	-0.07	20.69%	-53.47
	S50U17P1000	1.00	-0.90	141.00	11,208	0.00	1.00	999.00	-0.05	15.21%	-68.84
	S50U17P1025	2.50	-1.40	468.00	6,011	0.00	2.50	1022.50	-0.03	11.98%	-71.54
	S50U17P1050	5.00	-3.50	460.00	2,212	0.00	5.00	1045.00	0.00	5.66%	-102.95
	S50U17P1075	25.50	-1.80	54.00	279	24.76	0.74	1049.50	0.00	8.01%	-37.47

## Commerce

	Level 1	Level 2
<b>Support</b>	37900	37600
<b>Resistance</b>	38300	38400

### All time high

Breakout ขึ้นทำ All time High ได้ แต่ในระยะสั้นต้องระวังการย่อตัว มองว่าการเข้าซื้อเมื่อราคาย่อตัวจะเป็นทางเลือกที่ปลอดภัยกว่า



## Media

	Level 1	Level 2
<b>Support</b>	65.50	64.50
<b>Resistance</b>	67	67.50

### มีโอกาสขึ้นทดสอบแนวต้านเดิม

แนวโน้มในระยะสั้นและระยะกลางเป็นขาขึ้น ทำให้มองว่าราคามีโอกาสปรับตัวขึ้นต่อเพื่อทดสอบแนวต้านเดิมที่บริเวณ 67-67.50 จุด

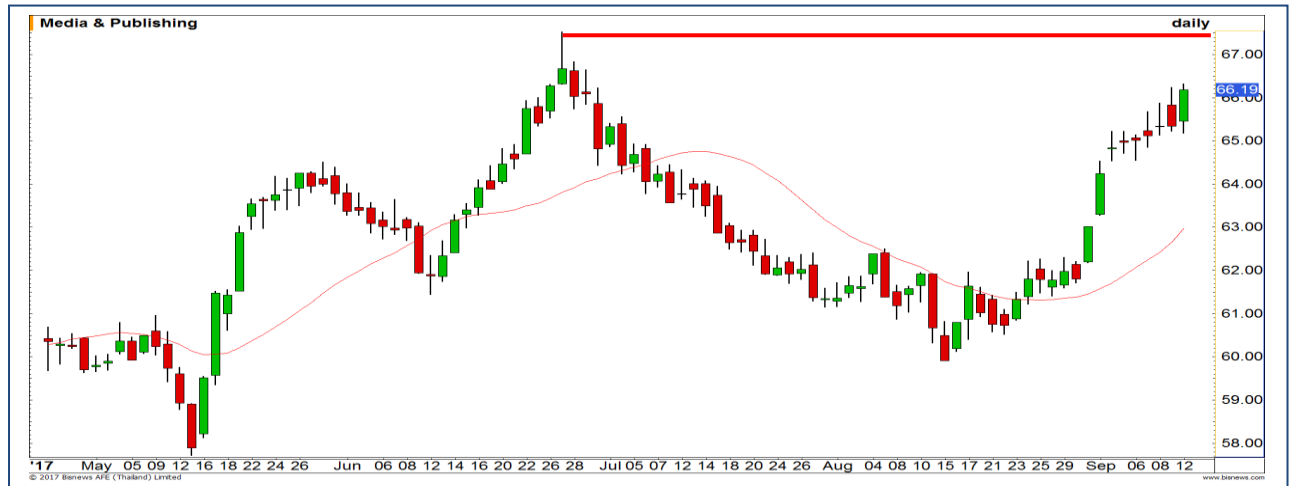

# Top Most Active

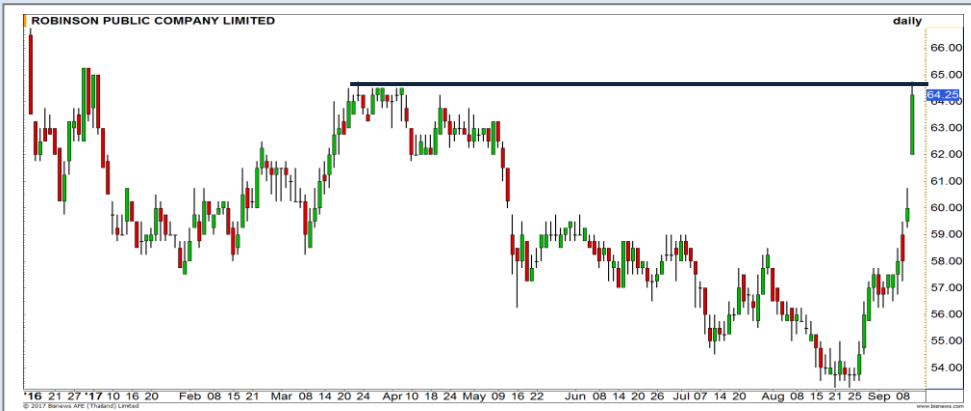

Support 63.75 63 Resistance 64.50 65.25

**ROBINS (DAY):** ในรอบสั้นอาจมีการชะลอตัวในการขึ้นเพื่อลดความร้อนแรงของราคาที่สูงขึ้น



Support 63.25 62.75 Resistance 64 65

**CPALL (DAY):** โมเมนตัมการขึ้นแข็งแกร่ง รอบหลักมองแนวต้านรอทดสอบที่บริเวณ 65 บาท



Support 402 398 Resistance 408 412

**PTT (DAY):** ทิศทางโดยรวมยังดูดี ราคาแกว่งตัวขึ้นต่อเนื่องตามกรอบ Uptrend channel



Support 87 86 Resistance 88.50 89.25

**PTTEP (DAY):** อยู่ในช่วงพักตัวปรับฐาน รอดูแนวรับ 87 บาท หรือสุดท้ายที่ 86 บาท ไม่ควรหลุดบริเวณ มิฉะนั้นจะดึงภาพลบเข้ามา

# Momentum Trading

BCH

**Support** | 14.70  
**Resistance** | 15.70  
**Stop loss** | 14.30

## คำแนะนำระยะสั้น (BUY)

ทั้งรอบสั้นและรอบหลัก ราคาเป็นการ  
 แกว่งตัวขึ้นอย่างต่อเนื่อง คาดมีโอกาสสูงที่  
 จะได้เห็นการขึ้นทำ New high ของราคา  
 วางเป้าหมายหลัก 15.70 บาท

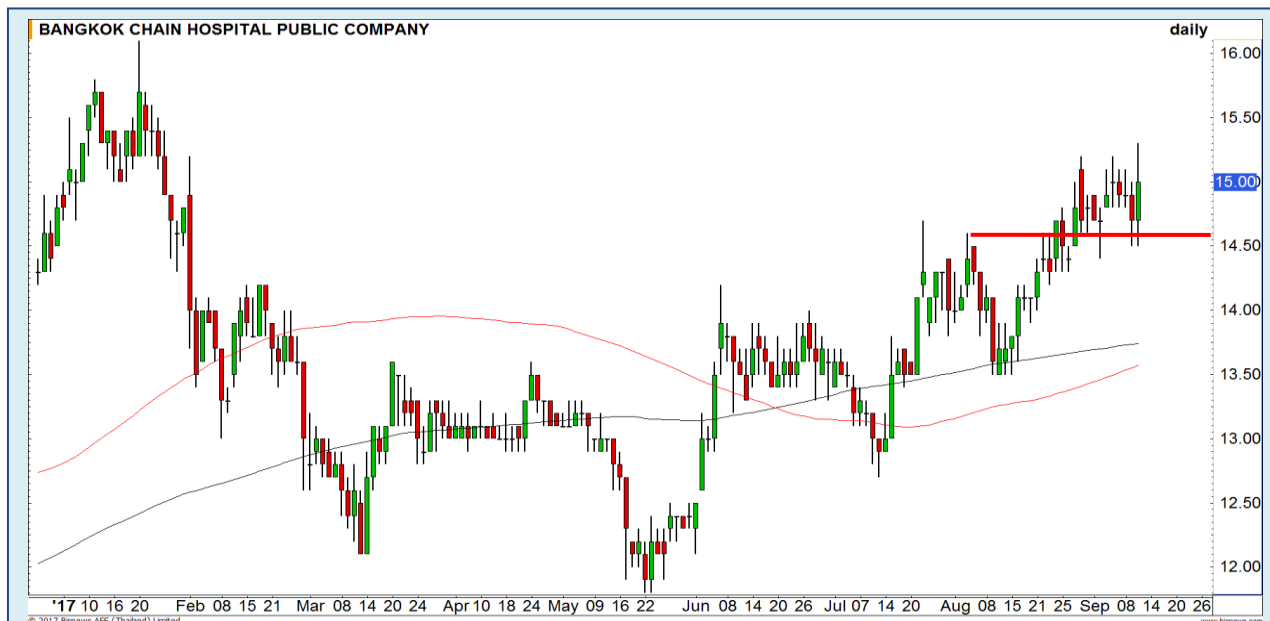

SYNEX

**Support** | 15.20  
**Resistance** | 15.80-16.00  
**Stop loss** | 14.70

## คำแนะนำระยะสั้น (BUY)

แนวโน้มเป็นขาขึ้น แท่งเทียนปิดบวกได้  
 เต็มแท่ง ทำให้ราคามีโอกาสปรับตัวขึ้นทำ  
 New High ต่อเนื่อง

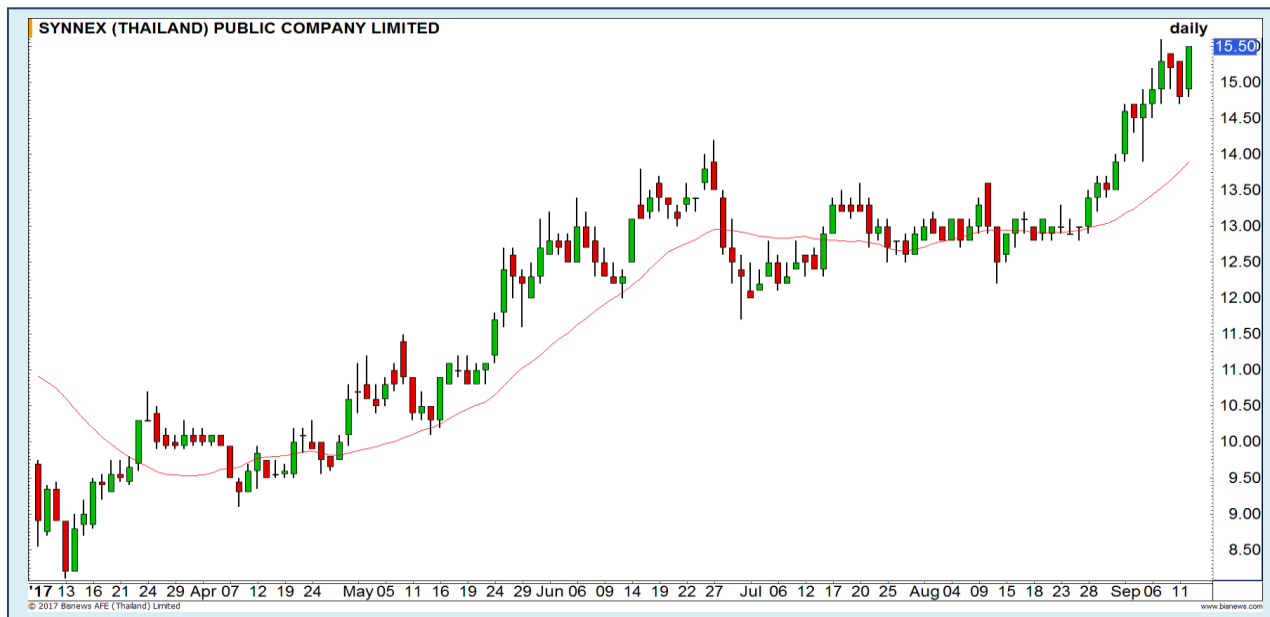

# Swing Trading



<b>Support</b>	20.50
<b>Resistance</b>	21.40
<b>Stop loss</b>	20

## คำแนะนำระยะสั้น (BUY)

ราคาย่อตัวลงมาใกล้เส้นแนวรับ 100 วัน ที่บริเวณ 20.30 บาท อีกทั้งบริเวณนี้เป็นแนวรับสำคัญ ประเมินมีโอกาสได้เห็นการตีกลับในระยะสั้นนี้

VNT



<b>Support</b>	27.50
<b>Resistance</b>	29
<b>Stop loss</b>	26.50

## คำแนะนำระยะสั้น (BUY)

ราคาพักตัวลงมาหลังไม่สามารถผ่านแนวต้านที่ 29 บาทได้ แต่มองว่าหากยืนไม่หลุดแนวรับที่ 27-27.50 บาท มีโอกาสติดตัวขึ้นทดสอบแนวต้านดังกล่าวอีกครั้ง

CK



# ADVANC

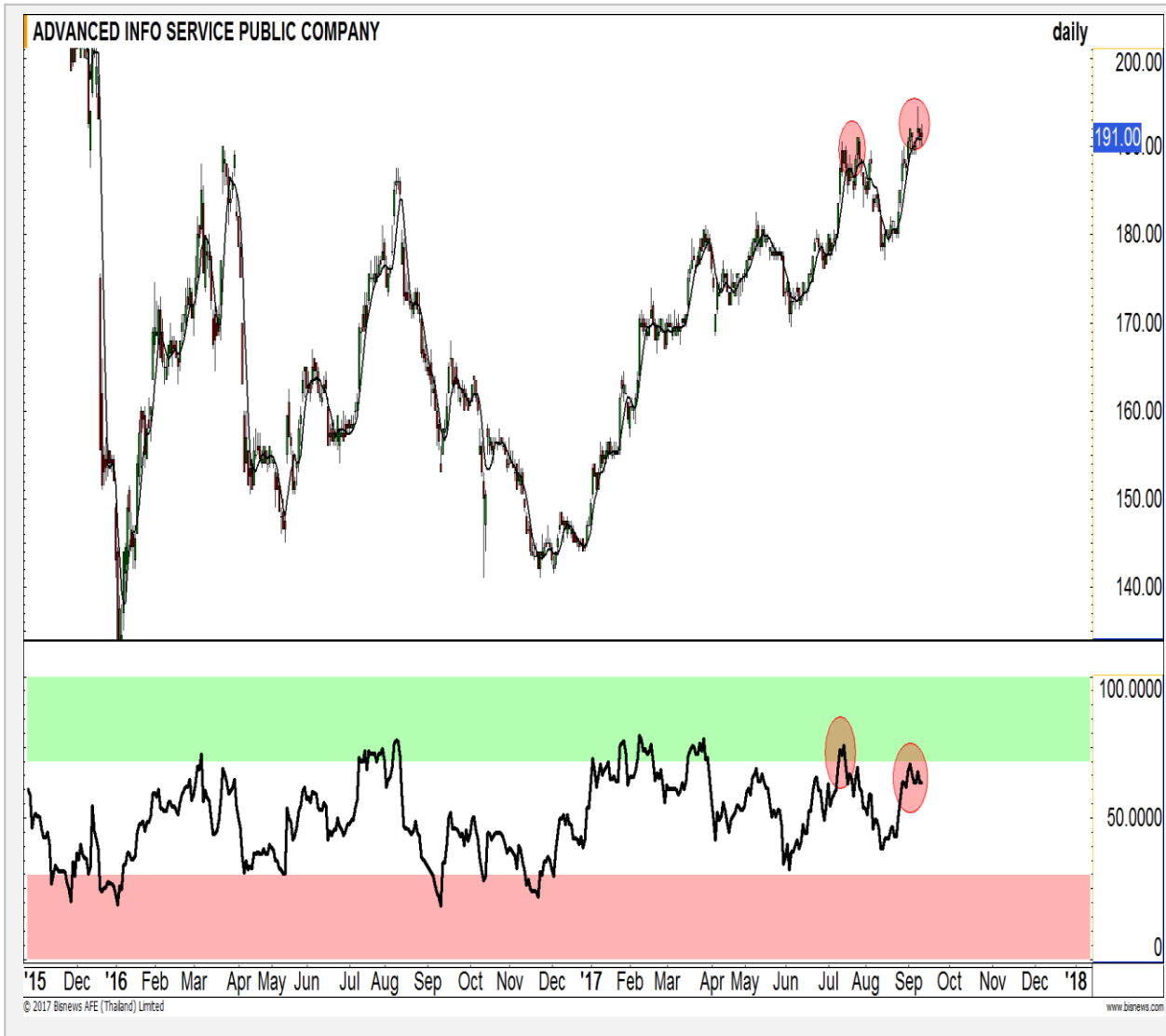

ต้นทุนทำ SBL 6 ก.ย. ที่ผ่านมา ยังรอซื้อคืน  
เนื่องจากทะเล 192.50 บาทไม่เด็ดขาด

แนวรับ		แนวต้าน	
188	186	192.50	194.50

ต้นทุนการทำ SBL 189-190.50 บาท ยังรอระยะ  
ชะลอตัวของราคาซื้อคืน (Bearish Divergence)

1. ราคาปิดไม่ทะลุแนวต้าน 192.50 บาท
2. Upside จำกัด ขณะที่ Downside เปิดหลุด 189 บาท จะดึงรอบชะลอได้เร็ว

ปริมาณหุ้นที่ให้ยืมเพื่อขายชอร์ต

Stock	Available for borrowing (Share)
ADVANC	138,300

(ข้อมูล ณ เวลา 9.30 น. ของวันก่อนหน้า)

**ตัดขาดทุนเมื่อปิดพันแนวต้าน 192.50 บาท**

สอบถามข้อมูลเพิ่มเติม กรุณาติดต่อ  
ฝ่ายธุรกิจยืมและให้ยืมหลักทรัพย์

โทรศัพท์ : 02-658-9699

Email: sbl@fnsyrus.com



TOP : TOP24C1801A

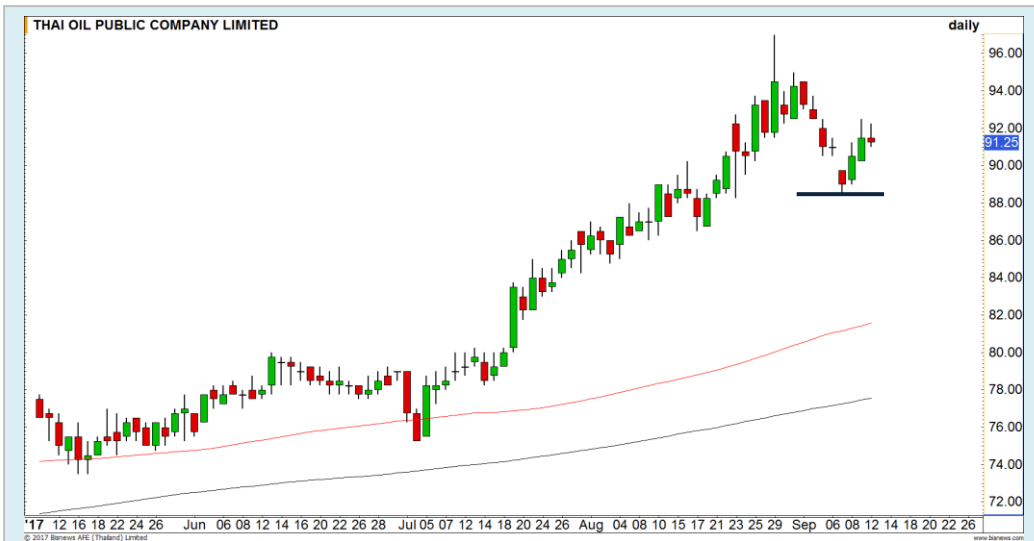

แนวรับ		แนวต้าน	
90.25	89	92.50	94.50

ราคาสร้างฐานสูงขึ้น (Higher Low) ทำให้ทิศทางรวมโดยยังคงเป็นบวก มีโอกาสสูงที่จะเห็นได้การปรับตัวขึ้นต่อของราคา เป้าหมายแรกคาดได้เห็นการขึ้นแตะ High เดิมที่บริเวณ 94.50 บาท



สอบถามข้อมูลเพิ่มเติม  
โทรศัพท์ 02-658-9915  
Email: dw@fnsyrus.com  
Line: @dw24

<b>Name</b>	TOP24C1801A	<b>Expire Date(Maturity Date)</b>	06-Feb-2018
<b>Underlying</b>	TOP	<b>Last Trading Date</b>	31-Jan-2018
<b>Type</b>	Call	<b>Listing Date</b>	22-May-2017
<b>Strike</b>	94.939	<b>Conversion Ratio</b>	7.91766
<b>TimeDecay Per Day</b>	-0.44%	<b>Effective Gearing</b>	5.21
<b>Delta</b>	51.53%	<b>Implied Volatility</b>	45.00%

# TOP GAINER AND LOSER

## 5 TOP MAINBROAD GAINER

Rank	Stock	PClose	%Change	Support	Resistance	Trend (1 Week)	Technical View
1	ASIAN	21.40	12.04	20.60/20	21.80/22	Uptrend	All time high
2	SAPPE	28.25	9.71	27.75/26.75	29/30	Uptrend	เกิดภาพ Breakout ยืน 27 บาทได้ ภาพเป็นบวก
3	SGP	18.90	9.25	18.50/18.20	19.50/20	Uptrend	แนวต้านสำคัญอีกที่ที่ 21 บาท
4	MEGA	38.25	7.75	37.50/36	39/40	Uptrend	โมเมนตัมการขึ้นยังคงแข็งแกร่ง
5	ROBINS	64.25	7.08	63.75/63	64.50/65.25	Uptrend	รอบสั้นขึ้นแรงเกินไป อาจมีชะลอ

## 5 TOP MAINBROAD LOSER

Rank	Stock	PClose	%Change	Support	Resistance	Trend (1 Week)	Technical View
1	PSL	11	-4.35	10.70/10.40	11.30/11.70	Uptrend	ย่อตัวในแนวโน้มขาขึ้น
2	PRINC	3.88	-3.48	3.84/3.80	3.92/4.06	Sideway	พักตัวปรับฐานออกข้างด้าน
3	SPACK	2.54	-3.05	2.50/2.40	2.60/2.70	Sideway Up	เคลื่อนไหวลักษณะ Sideway Up
4	TTA	9.80	-2.97	9.70/9.60	10/10.20	Uptrend	มองเป็นการย่อตัวในแนวโน้มขาขึ้น เช่นกัน
5	SCN	5.30	-2.75	5.20/5	5.50/5.75	Uptrend	ตราบไต่ที่ยังสามารถยืน 5 บาทได้ รักษาภาพบวก

### หมายเหตุประกอบการเลือก Top Gainer และ Top Loser

- ปริมาณการซื้อขายเฉลี่ย 5 วัน มากกว่า 10 ล้านบาท
- ไม่นับรวม DW และ Warrant
- ราคาหุ้นไม่ต่ำกว่า 1 บาท

\*\* เนื่องจากหุ้นในกลุ่มนี้ส่วนใหญ่เป็นหุ้นที่ผันผวนแรงกว่าตลาด นักลงทุนควรใช้ความระมัดระวังเป็นพิเศษ \*\*

WTI Oil

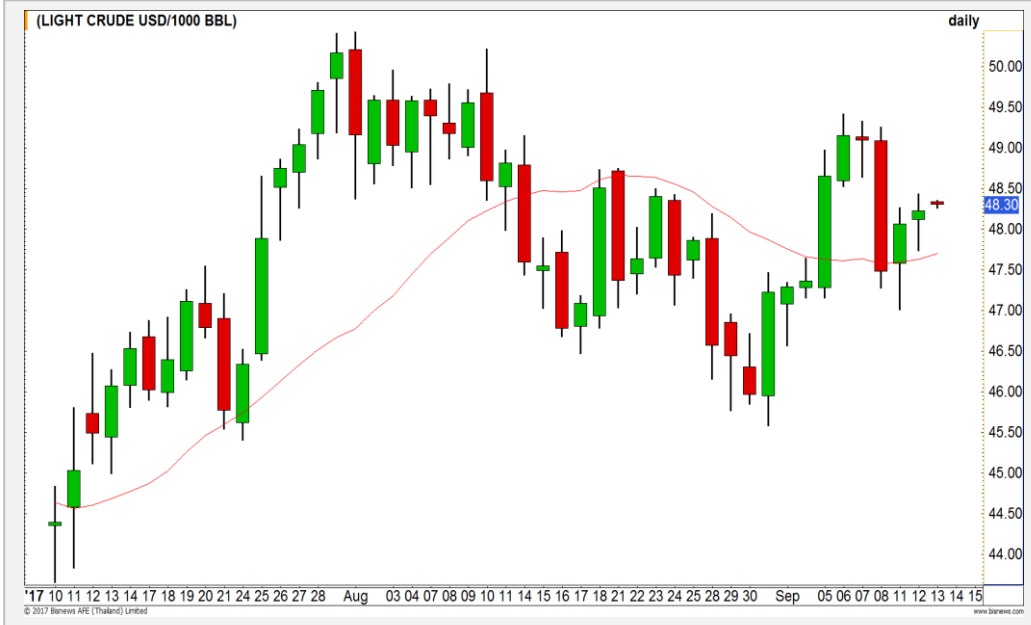

	Level 1	Level 2
<b>Support</b>	48.00	47.60
<b>Resistance</b>	48.50	49.00

ยังไม่มี Pattern

จากกราฟรายวันราคาน้ำมันยังไม่มี Pattern ที่ชัดเจน ทำให้ยังคงคาดการณ์การแกว่งตัว Sideway ในกรอบต่อ

Tocom Rubber



	Level 1	Level 2
<b>Support</b>	226	220
<b>Resistance</b>	236	250

อยู่ในช่วงของการฟื้นตัว

ราคายางพาราอยู่ในรอบของการฟื้นตัวขึ้น หลังราคาสามารถสร้างทำจุดต่ำสุดใหม่ที่สูงขึ้นและจุดสูงสุดใหม่ที่สูงขึ้นอย่างต่อเนื่อง ระยะเวลาของการขึ้นทดสอบแนวต้านที่บริเวณ 236 เยน

# Gold Futures

## Momentum เริ่มอ่อนแรง

MACD ตัดลงต่ำกว่าเส้น Signal เป็นครั้งแรกในรอบ 2 เดือน แสดงถึง Momentum ที่เริ่มลดลง ดังนั้นในช่วงนี้จึงมองการแกว่งตัว Sideway-Sideway Down เป็นหลัก โดยให้กรอบการเคลื่อนไหวไว้ที่บริเวณ 1320-1340 ดอลลาร์

### คำแนะนำระยะสั้น GFV17 (Wait and See)

- Wait and See

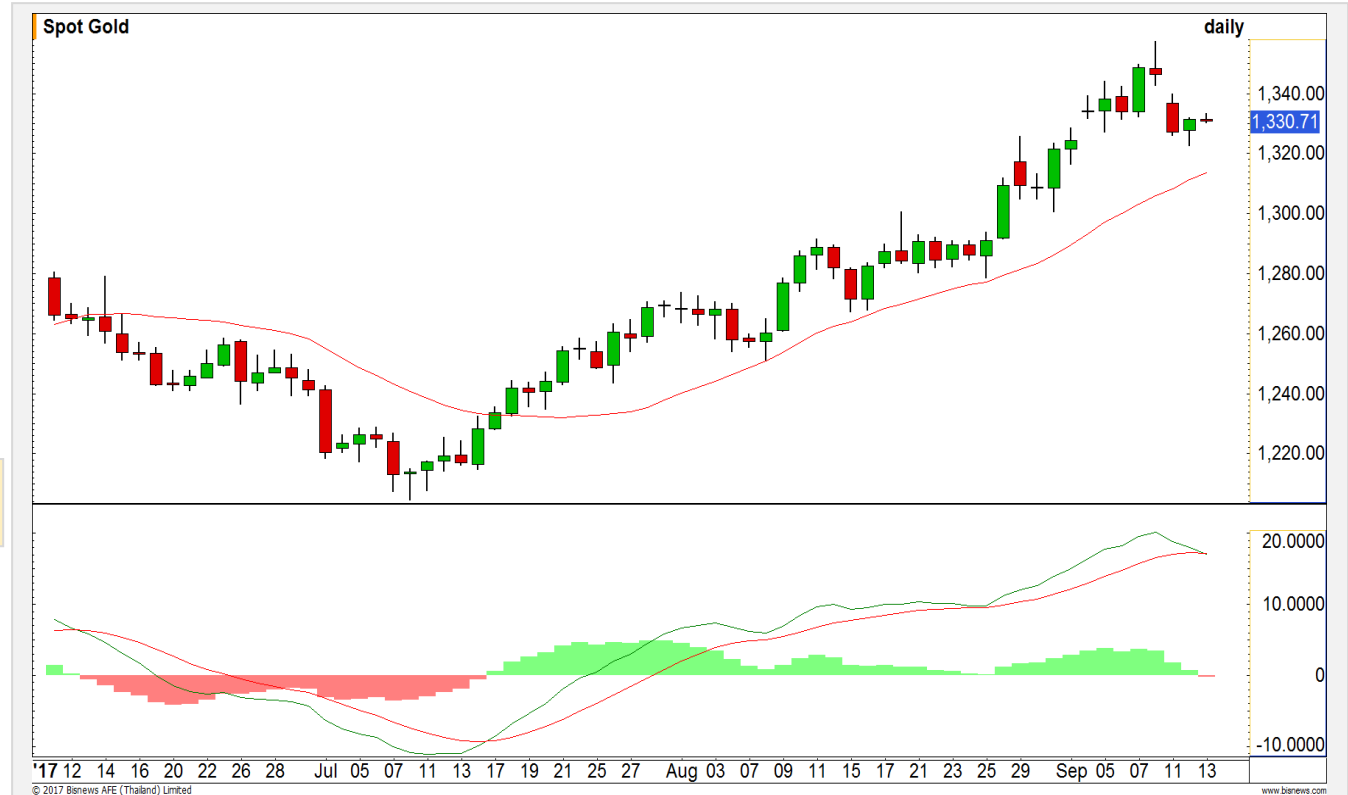

แนวรับ		แนวต้าน	
1325	1320	1335	1340

12 ก.ย. 2017  
 กองทุน SPDR เพิ่มการถือครองทองคำลง  
 4.14 ตัน สู่ระดับ 838.64 ตัน

Contracts	Long	Short	Net	YTD
Institution	7729	7181	548	10703
Foreign	463	1895	-1432	899
Local	10528	9644	884	508337

# USD Futures

## แกว่งออกข้าง โอกาสอ่อนค่าเร็วต่ำ

ค่าเงินบาทยังแกว่งออกข้าง ราย ชม. แข็งค่าไม่น่า  
เกิน 33.15-33.18 บาท/ดอลลาร์สหรัฐ ขณะที่รายวันมี  
Gap อ่อนค่าสั้นๆ 33.15-33.18 บาท/ดอลลาร์สหรัฐ  
แต่ระยะกลางมีโอกาสแข็งค่าผ่าน 33 บาท/  
ดอลลาร์สหรัฐ

### คำแนะนำระยะสั้น USDU17 (Trading Long)

- ค่าเงินบาทมีโอกาสอ่อนค่าช่วงสั้น แต่ยังไม่มี Gap ในการ Trade USD Futures
- ฉะนั้นพอร์ตว่าง รอพิจารณาสถานะใหม่



## Market Summary & Theoretical Price

### SET50 Index Futures

Series	Settle	Change	Vol. Contracts	Change	OI	Change	Days to Delivery	Theoretical			Div. Yield	Fund Rate	Basis	Premium Discount
								Theoretical	Lower	Upper				
S50U17	1052.3	3.7	104723	-31732	339825	6837	16	1050.57	1050.22	1053.10	0.01	0.02	2.06	1.73
S50V17	1050.9	-2.0	0	-7	25	0	45	1051.59	1050.62	1058.71	0.00	0.02	0.66	-0.69
S50X17	1049.5	3.6	0	0	1	0	77	1051.72	1050.06	1063.91	0.01	0.02	-0.74	-2.22
S50Z17	1056.8	3.8	15493	-5554	71456	1272	106	1050.21	1047.92	1066.98	0.02	0.02	6.56	6.59
S50H18	1054.8	3.9	642	-749	5566	124	198	1049.39	1045.11	1080.72	0.02	0.02	4.56	5.41
S50M18	1049.3	3.4	634	-187	3939	124	288	1038.14	1031.93	1083.72	0.03	0.02	-0.94	11.16

### Gold Futures

Series	Settle	Change	Vol. Contracts	Change	OI	Change	Days to Delivery	Theoretical			Premium / Discount	Risk Free Rate
								Theoretical	Lower	Upper		
GFV17	20880	-220	256	-154	1970	-291	47	20979	20959	21127	-99.21	0.02
GFZ17	20930	-210	90	-102	1205	-93	106	21030	20984	21364	-99.98	0.02
GFG18	20980	-220	6	-10	213	-66	167	21082	21011	21609	-102.47	0.02

### USD Futures

Series	Settle	Change	Days to Delivery	Theoretical	Basis
USDU17	33.09	0	15	33.14	-0.01
USDV17	33.07	-0.05	45	33.22	-0.03
USDX17	33.06	-0.07	77	33.30	-0.04
USDZ17	33.07	0	106	33.38	-0.03

**DISCLAIMER:** รายงานฉบับนี้จัดทำโดยบริษัทหลักทรัพย์ ฟินันเซีย ไซรัส จำกัด (มหาชน) “บริษัท” ข้อมูลที่ปรากฏในรายงานฉบับนี้ถูกจัดทำขึ้นบนพื้นฐานของแหล่งข้อมูลที่เชื่อใจหรือควรเชื่อว่ามีที่น่าเชื่อถือ และหรือมีความถูกต้อง / อย่างไรก็ตามบริษัทไม่รับรองความถูกต้องครบถ้วนของข้อมูลดังกล่าว ข้อมูลและความเห็นที่ปรากฏอยู่ในรายงานฉบับนี้อาจมีการเปลี่ยนแปลง แก้ไข หรือเพิ่มเติมได้ตลอดเวลาโดยไม่ต้องแจ้งให้ทราบล่วงหน้า บริษัทไม่มีความประสงค์ที่จะ ชักจูงหรือชักชวนให้ผู้ลงทุน ลงทุนซื้อหรือขายหลักทรัพย์ตามที่ปรากฏในรายงานฉบับนี้ รวมทั้งบริษัทไม่ได้รับประกันผลตอบแทนหรือราคาของหลักทรัพย์ตามข้อมูลที่ปรากฏแต่อย่างใด บริษัทจึงไม่รับผิดชอบต่อความเสียหายใดๆ ที่เกิดขึ้น จากการนำข้อมูลหรือความเห็นในรายงานฉบับนี้ไปใช้ไม่ว่ากรณีใดก็ตาม ผู้ลงทุนควรศึกษาข้อมูลและใช้ดุลยพินิจอย่างรอบคอบในการตัดสินใจลงทุน

บริษัทขอสงวนลิขสิทธิ์ในข้อมูลและความเห็นที่ปรากฏอยู่ในรายงานฉบับนี้ ห้ามมิให้ผู้ใดนำข้อมูลและความเห็นในรายงานฉบับนี้ไปใช้ประโยชน์ คัดลอก ตัดแปลง ทำซ้ำ นำออกแสดงหรือเผยแพร่ต่อสาธารณชนไม่ว่าทั้งหมดหรือบางส่วน โดยไม่ได้รับอนุญาตเป็นลายลักษณ์อักษรจากบริษัทล่วงหน้า การลงทุนในหลักทรัพย์มีความเสี่ยง ผู้ลงทุนควรศึกษาข้อมูลและพิจารณาอย่างรอบคอบก่อนการตัดสินใจลงทุน

บริษัทหลักทรัพย์ ฟินันเซีย ไซรัส จำกัด (มหาชน) อาจเป็นผู้ดูแลสภาพคล่อง (Market Maker) และผู้ออกใบสำคัญแสดงสิทธิอนุพันธ์ (Derivative Warrants) บนหลักทรัพย์ที่ปรากฏอยู่ในรายงานฉบับนี้ โดยบริษัทฯ อาจจัดทำบทวิเคราะห์ ของหลักทรัพย์อ้างอิงดังกล่าวนี้ ดังนั้น นักลงทุนควรศึกษารายละเอียดในหนังสือชี้ชวนของใบสำคัญแสดงสิทธิอนุพันธ์ดังกล่าวก่อนตัดสินใจลงทุน