



SET INDEX

เข้านี้นับบวก แนวต้านรอบเช้า
1642-1646 จุด

ภาพรวมวันนี้ รอบเช้าจะเปิดบวก
แนวต้าน 1642-1645 จุด จะเริ่มทรงตัว
โอกาสทะลุผ่าน 1650 จุดมีน้อย

ทิศทางรายสัปดาห์ยังเห็นว่าควร
ระวังการคลายตัว (พักฐาน) แม้ว่า
สัปดาห์ที่ผ่านมา SET INDEX จะไม่มี
การคลายตัว และเลือกขึ้นแบบรวดเดียว
ถึงช่วงบน 1637-1650 จุด

ซึ่ง Ticker Point อยู่ที่แนวต้าน
1650 จุด หลังจากไม่ทะลุ ในเบื้องต้น
ประเมินในระยะถัดไปจะเห็นการชะลอลงสู่
แนวรับ 1625/1610 จุด

แนวรับ	1634*	1630**
แนวต้าน	1642*	1646**

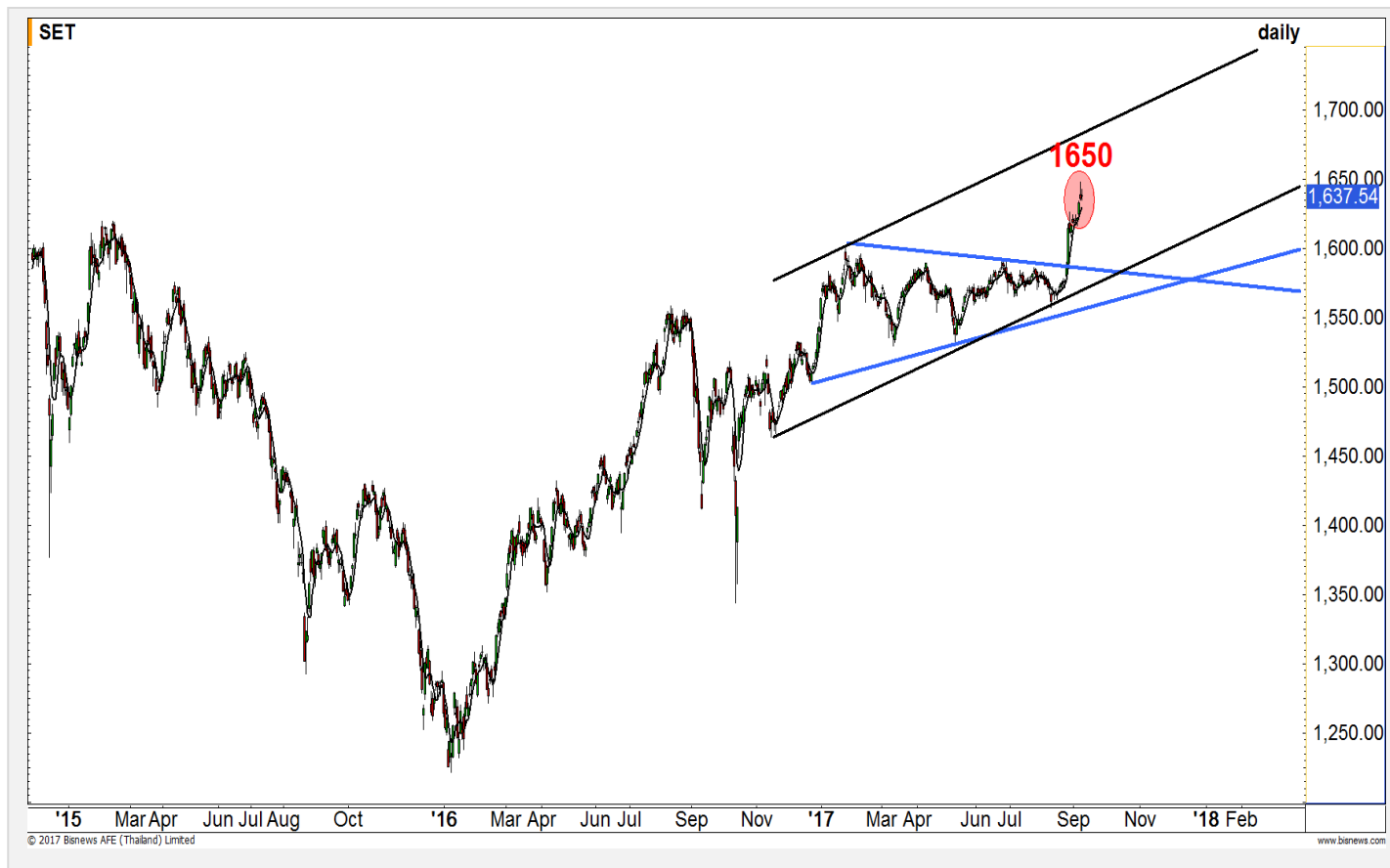

Technical Review:

- S50U17: รอบเช้าเปิดบวก แนวต้าน 1054 จุด และ 1057 จุด เป็นแนวปิดทำกำไร
- Momentum Trading : SPALI , PSL
- Swing Trading : SQ , ERW

SET50 Index Futures

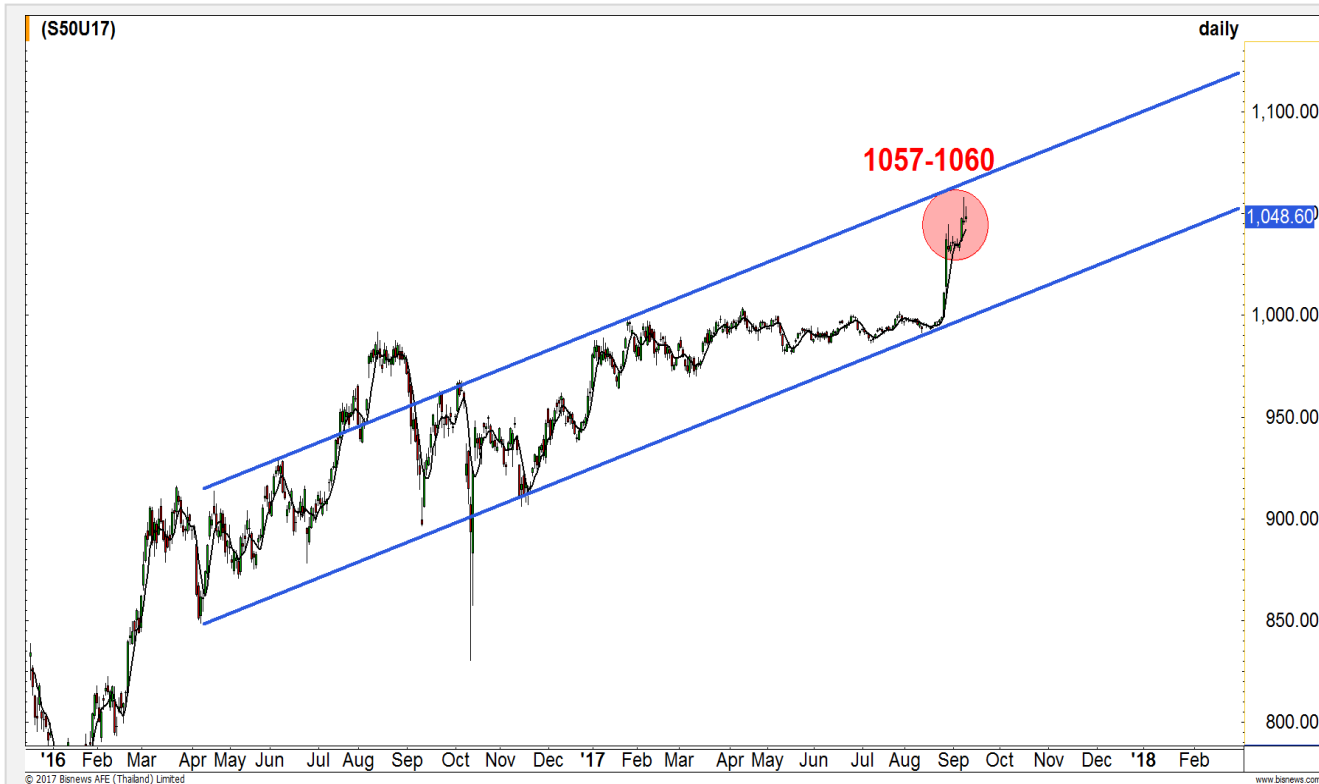

แนวรับ		แนวต้าน	
1046**	1044*	1054**	1057*

Contracts	Long	Short	Net	YTD
Institution	43692	34618	9074	53284
Foreign	18604	17931	673	-73959
Local	97425	107172	-9747	20675

ประเมินเปิดบวก แนวต้านรอทดสอบ 1054/1057 จุด เป็นแนวปิดทำกำไร

11 ก.ย. 60 นักลงทุนต่างชาติ Long สุทธิ 673 สัญญา กลับมาปิดสถานะ Short ก่อนหน้าเล็กน้อย (29 ส.ค.-11 ก.ย. นักลงทุนต่างชาติ Short สุทธิสะสม 108,877 สัญญา)

เข้านี้เปิดบวก แนวต้านรายเดือน 1054-1055 จุด จะมีแรงขายราย ชม. ดีสุดของวันยังไม่เกิน High 1058 จุด (8 ก.ย. ที่ผ่านมา) ขณะที่ระยะสัปดาห์ให้ระวังมากขึ้น ถือว่าการขึ้นติดกรอบบน เริ่มระวังคลายตัว

กลยุทธ์ S50U17 (Swing Trade)

- พอร์ตถือ Short ต้นทุนช่วง 1038-1055 จุด เน้นภาพระยะสัปดาห์ รอปิดที่แนวรับ 1042 จุด และ 1037 จุด (การปิดทำกำไรดูตามต้นทุนที่ถือ) **กรณีปิดทะลุ 1055 จุด Stop loss ออกไปก่อน**
- พอร์ต Trading Long รายวัน ต้นทุนรอบเช้าเมื่อวานนี้ ณ ระดับ 1048 จุด คาดหวังกำไร 3-5 จุด การดีดราย ชม. ถึงแนวต้าน 1053 จุด เมื่อวานนี้น่าจะได้ปิดทำกำไรไปแล้ว ส่วนที่รอสูงกว่านั้นรอปิด 1057 จุด

SET50 Index Options

คำแนะนำ : Wait and See

กลยุทธ์ : Wait and See

ขาดทุนสูงสุด : -

กำไรสูงสุดทางทฤษฎี : -

เป้าหมายการทำกำไร : -

จุดคุ้มทุน(เมื่อหมดอายุ) : -

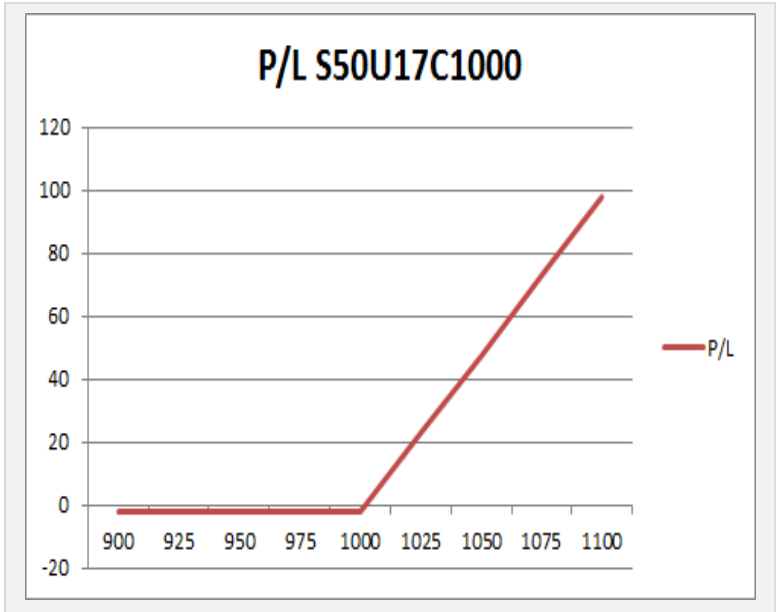

SET50 Index	Long S50U17C1000	Cost	Profit/Loss
900	-100	6.8	-6.8
925	-75	6.8	-6.8
950	-50	6.8	-6.8
975	-25	6.8	-6.8
1000	0	6.8	-6.8
1025	25	6.8	18.2
1050	50	6.8	43.2
1075	75	6.8	68.2
1100	100	6.8	93.2

		Price	Chang	Vol.	Open Interest	Intrinsic Value	Time Value	Break Even	All-in-Premium	Implied Volatility	Effective Gearing
Call Option	S50U17C950	96.50	0.00	16.00	490.00	97.31	-0.81	1046.50	0.00	0.00%	10.77
	S50U17C975	74.00	4.00	344.00	4150.00	72.31	1.69	1049.00	0.00	22.58%	13.12
	S50U17C1000	49.10	0.40	56.00	8679.00	47.31	1.79	1049.10	0.00	16.45%	19.20
	S50U17C1025	27.70	0.70	518.00	8252.00	22.31	5.39	1052.70	0.01	15.03%	28.21
	S50U17C1050	8.00	0.60	1092.00	4069.00	0.00	8.00	1058.00	0.01	10.00%	60.02

Put Option	S50U17P950	0.60	-0.40	3	11066	0.00	0.60	949.40	-0.09	23.34%	-49.36
	S50U17P975	1.00	-0.30	376	14542	0.00	1.00	974.00	-0.07	19.93%	-53.10
	S50U17P1000	1.90	-0.20	405	11118	0.00	1.90	998.10	-0.05	16.62%	-56.17
	S50U17P1025	3.90	-1.20	975	5661	0.00	3.90	1021.10	-0.03	12.93%	-59.72
	S50U17P1050	8.50	-2.50	711	1889	2.69	5.81	1041.50	-0.01	7.62%	-68.63

Property

	Level 1	Level 2
Support	298	295
Resistance	303	310

ระยะสั้นอาจพัก ก่อนขึ้นต่อในภาพระยะกลาง

การปรับตัวขึ้นในรอบนี้มี Momentum ที่ดี ทำให้มองว่าระยะกลางมีโอกาส Breakout ผ่านแนวต้านเดิมที่ 303 จุดขึ้นไปได้ แต่เมื่อทดสอบรอบแรกมีโอกาสพักสั้นๆบ้าง

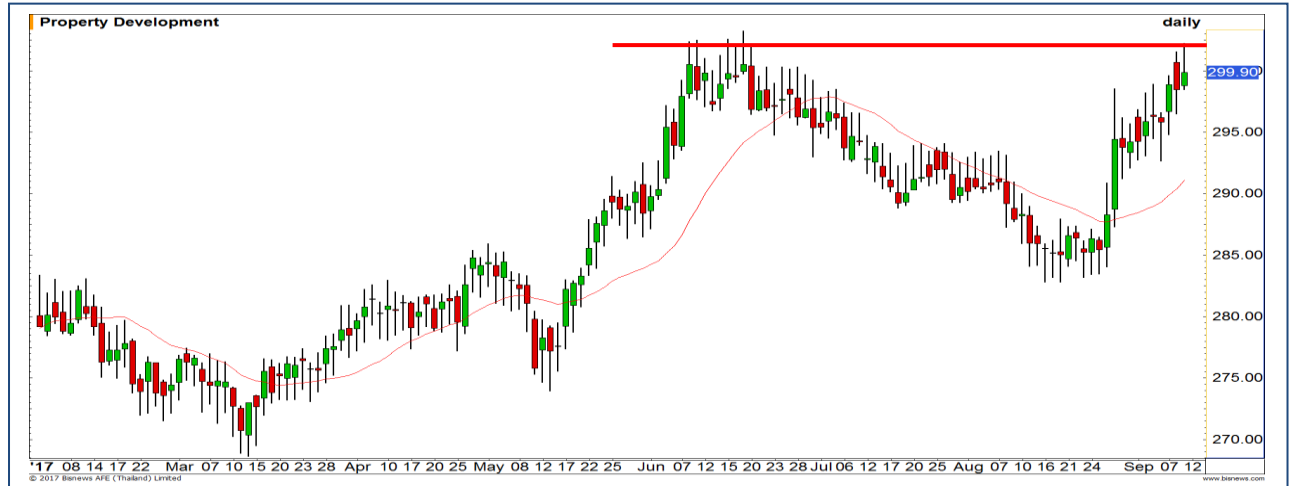

Health Care

	Level 1	Level 2
Support	5400	5350
Resistance	5550	5600

เริ่มต้นที่แนวต้านบริเวณ 5560 จุด

แรงซื้อเริ่มอ่อนตัวลง สังเกตจากราคาที่แกว่งตัวอยู่ที่บริเวณ 5550-5600 จุดอยู่ 2 สัปดาห์แต่ไม่สามารถผ่านไป ได้ ระยะสั้นจึงมีโอกาสพักตัวลงก่อน



Top Most Active

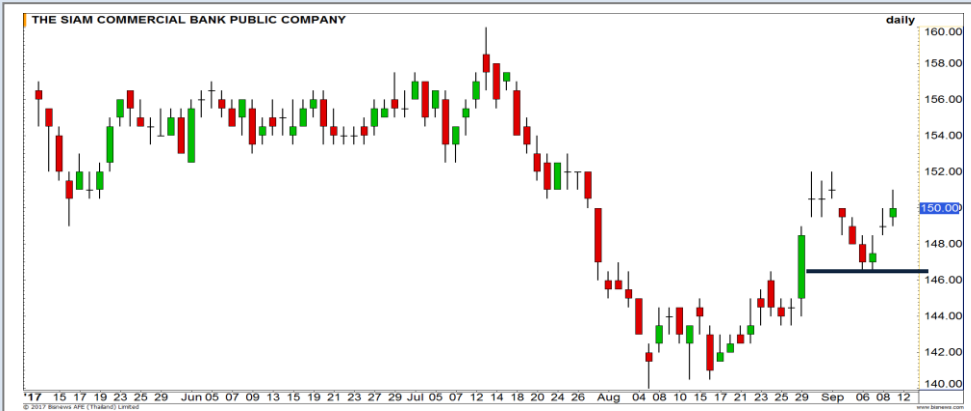

Support 148.50 146.50 Resistance 152 153

SCB (DAY): อยู่ในรอบของการฟื้นตัวจากฐาน 146.50 บาท มีแนวต้านรอทดสอบที่บริเวณ 152 บาท

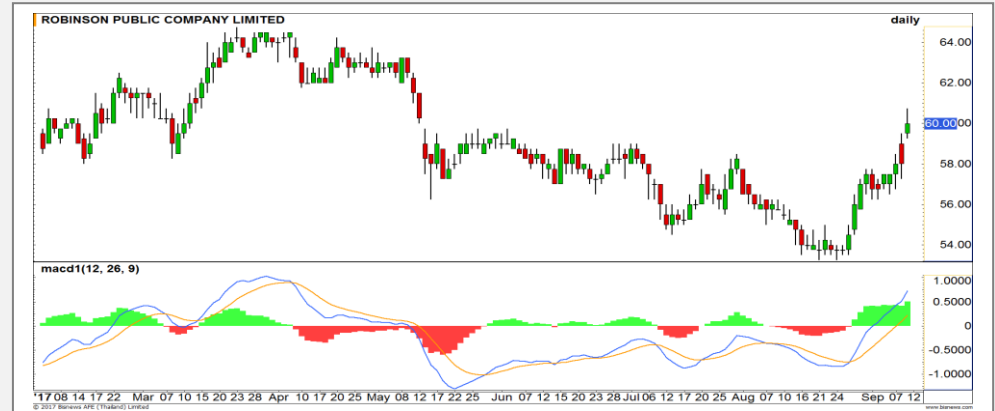

Support 59.50 58.25 Resistance 60.75 62

ROBINS (DAY): โมเมนตัมการขึ้นในช่วงนี้แข็งแกร่ง MACD เป็นบวก มีแนวโน้มการปรับตัวขึ้นต่อ แนวต้านสำคัญที่ 62 บาท

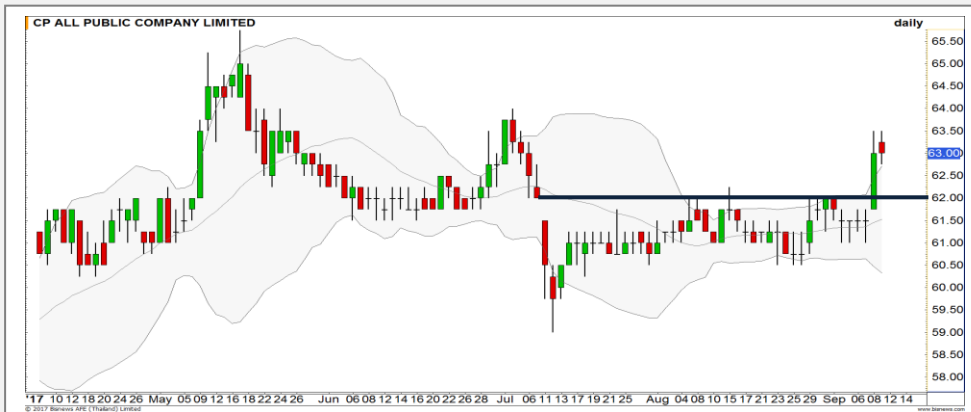

Support 62.75 62 Resistance 63.50 64

CPALL (DAY): ระยะสั้นอาจมีชะลอบ้าง แต่อย่างไรก็ตามรอบหลักเรายังคงให้น้ำหนักเป็นบวก หลังราคาสามารถทะลุรอบแนวต้าน 62 บาท มาได้



Support 188 186 Resistance 192.50 194.50

ADVANC (DAY): เกิดสัญญาณ Bearish divergence มีโอกาสที่จะได้เห็นการชะลอตัวในช่วงนี้

Momentum Trading

SPALI

Support	25.50
Resistance	27
Stop loss	25

คำแนะนำระยะสั้น (BUY)

โมเมนตัมการขึ้นแข็งแกร่งในช่วงนี้ ราคาขึ้นมาปิดที่บริเวณ High ของวันได้ แสดงถึงแรงซื้อที่ยังคงหนาแน่น เราประเมินว่าราคามีโอกาสขึ้นต่อตามทิศทางเดิม วางเป้าหมายรอบนี้ที่ 27 บาท



PSL

Support	11.30
Resistance	12.00
Stop loss	10.90

คำแนะนำระยะสั้น (BUY)

Breakout ผ่านแนวต้านที่ 11.40 บาท ขึ้นมาได้ ทำให้มีโอกาสที่จะเกิด Momentum ในเชิงบวกเกิดขึ้น เพราะด้านบน Upside เปิด

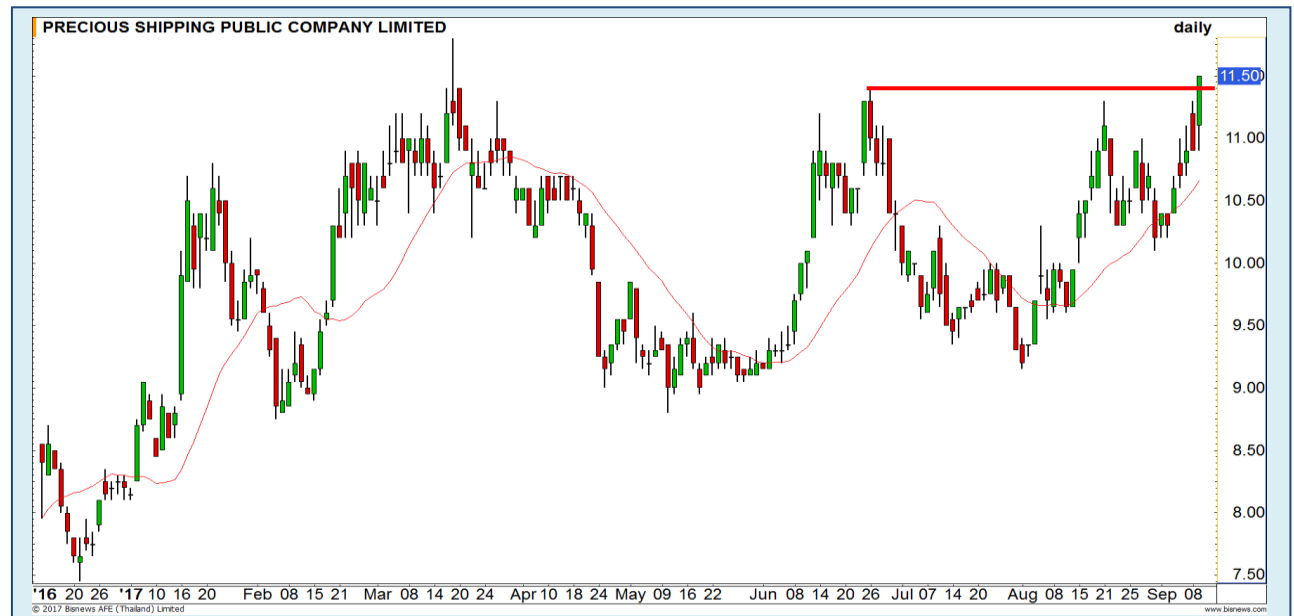

Swing Trading

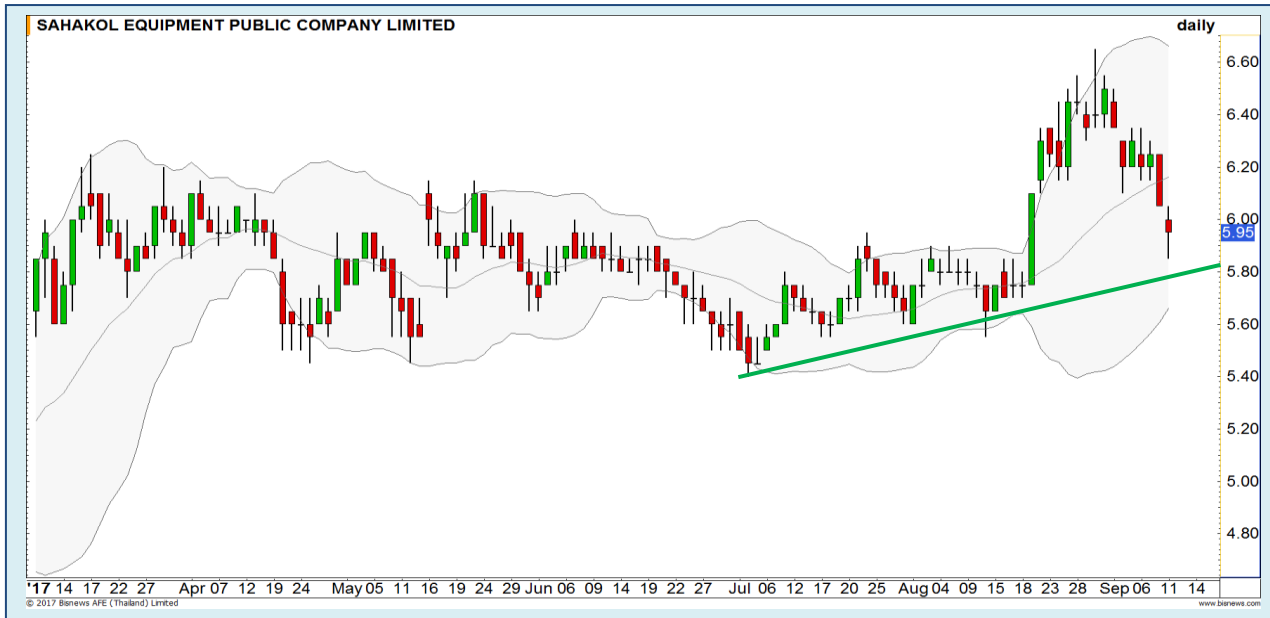

Support	5.85
Resistance	6.20
Stop loss	5.70

คำแนะนำระยะสั้น (BUY)

ราคาย่อตัวมาใกล้แนวรับเส้น Uptrend line อีกทั้งแท่งเทียนเกิดรูปแบบ Hammer ทางเทคนิคเป็นสัญญาณการกลับตัวในรอบสั้น มองเป้าหมาย 6.20 บาท

SQ

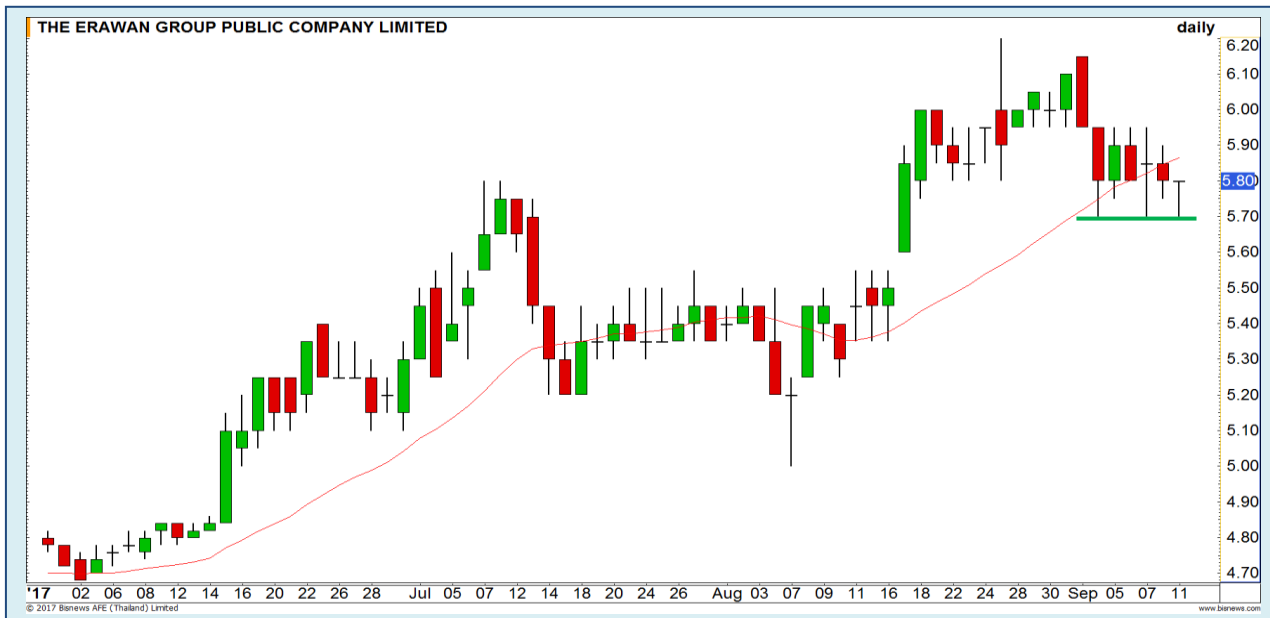

Support	5.70
Resistance	6.20
Stop loss	5.60

คำแนะนำระยะสั้น (BUY)

มองบริเวณ 5.70 บาทเป็นแนวรับ และเส้น Moving Average 20 วันมี Slope ที่ยังเป็นบวก ทำให้มองว่าราคามีโอกาสปรับตัวขึ้นได้ต่อ

ERW



ADVANC



ต้นทุนทำ SBL 6 ก.ย. ที่ผ่านมา ยังรอซื้อคืน
เนื่องจากทะเล 192.50 บาทไม่เด็ดขาด

แนวรับ		แนวต้าน	
188	186	192.50	194.50

ต้นทุนการทำ SBL 189-190.50 บาท ยังรอระยะ
ชะลอตัวของราคาซื้อคืน

1. คาดจะมีการอ่อนตัวจาก Bearish Divergence ใน RSI
2. ราคาปิดไม่ทะลุแนวต้าน 192.50 บาท

ปริมาณหุ้นที่ให้ยืมเพื่อขายชอร์ต

Stock	Available for borrowing (Share)
ADVANC	134,300

(ข้อมูล ณ เวลา 9.30 น. ของวันก่อนหน้า)

ตัดขาดทุนเมื่อปิดพันแนวต้าน 192.50 บาท

สอบถามข้อมูลเพิ่มเติม กรุณาติดต่อ
ฝ่ายธุรกิจยืมและให้ยืมหลักทรัพย์

โทรศัพท์ : 02-658-9699

Email: sbl@fnsyrus.com



SCB : SCB24C1802A



แนวรับ		แนวต้าน	
148.50	147	152	153.50

เป็นหุ้นที่ราคากำลัง Laggard อยู่ในขณะนี้ โดยทิศทางในทางเทคนิคมี
น้ำหนักเป็นบวก พิจารณาตามรอบแล้ว คาดได้เห็นการขึ้นผ่านแนวต้าน
152 บาท เพื่อไปทำ High ใหม่ได้ เป้าหมาย 153.50 บาท



สอบถามข้อมูลเพิ่มเติม
โทรศัพท์ 02-658-9915
Email: dw@fnsyrus.com
Line: @dw24

Name	SCB24C1802A	Expire Date(Maturity Date)	07-Mar-2018
Underlying	SCB	Last Trading Date	28-Feb-2018
Type	Call	Listing Date	24-Apr-2017
Strike	211.726	Conversion Ratio	16.23640
TimeDecay Per Day	-1.09%	Effective Gearing	8.10
Delta	14.03%	Implied Volatility	40.00%

TOP GAINER AND LOSER

5 TOP MAINBROAD GAINER

Rank	Stock	PClose	%Change	Support	Resistance	Trend (1 Week)	Technical View
1	CSL	7.50	11.94	7.35/7.20	7.60/8	Uptrend	อาจมีการชะลอตัวสั้นๆ ก่อนขึ้นต่อ
2	BFIT	20.50	9.04	20/19.60	20.80/21	Uptrend	สร้าง High ใหม่ ยืนยันรอบขาขึ้น
3	MONO	4.00	6.95	3.94/3.90	4.04/4.10	Uptrend	โมเมนตัมการขึ้นแข็งแกร่ง
4	CWT	3.40	6.92	3.32/3.20	3.50/3.60	Uptrend	แท่งเทียนปิดบวกเต็มแท่ง หนุนภาพการไปต่อ
5	PTL	13.20	5.60	13/12.60	13.60/14	Sideway Up	ขึ้นมาขึ้น 13 บาทได้ พลิกภาพเป็นบวก

5 TOP MAINBROAD LOSER

Rank	Stock	PClose	%Change	Support	Resistance	Trend (1 Week)	Technical View
1	ECL	3.58	-3.76	3.50/3.40	3.66/3.80	Uptrend	ย่อตัวในแนวโน้มขาขึ้น
2	THREL	8.80	-2.76	8.70/8.50	8.90/9.05	Sideway Up	ทิศทางโดยรวมยังดูดี
3	BEAUTY	14.20	-2.74	14/13.50	14.50/15	Uptrend	แกว่งตัวในกรอบ Uptrend channel
4	SCI	7.20	-2.70	7/6.50	7.50/7.70	Downtrend	มีความเสี่ยงลงแตะ Low เดิมที่ 6.50 บาท
5	SYNEX	14.80	-2.63	14.60/14.10	15/15.40	Uptrend	เป็นเพียงการย่อตัวสั้นๆ ในแนวโน้มขาขึ้น

หมายเหตุประกอบการเลือก Top Gainer และ Top Loser

- ปริมาณการซื้อขายเฉลี่ย 5 วัน มากกว่า 10 ล้านบาท
- ไม่นับรวม DW และ Warrant
- ราคาหุ้นไม่ต่ำกว่า 1 บาท

** เนื่องจากหุ้นในกลุ่มนี้ส่วนใหญ่เป็นหุ้นที่ผันผวนแรงกว่าตลาด นักลงทุนควรใช้ความระมัดระวังเป็นพิเศษ **



WTI Oil

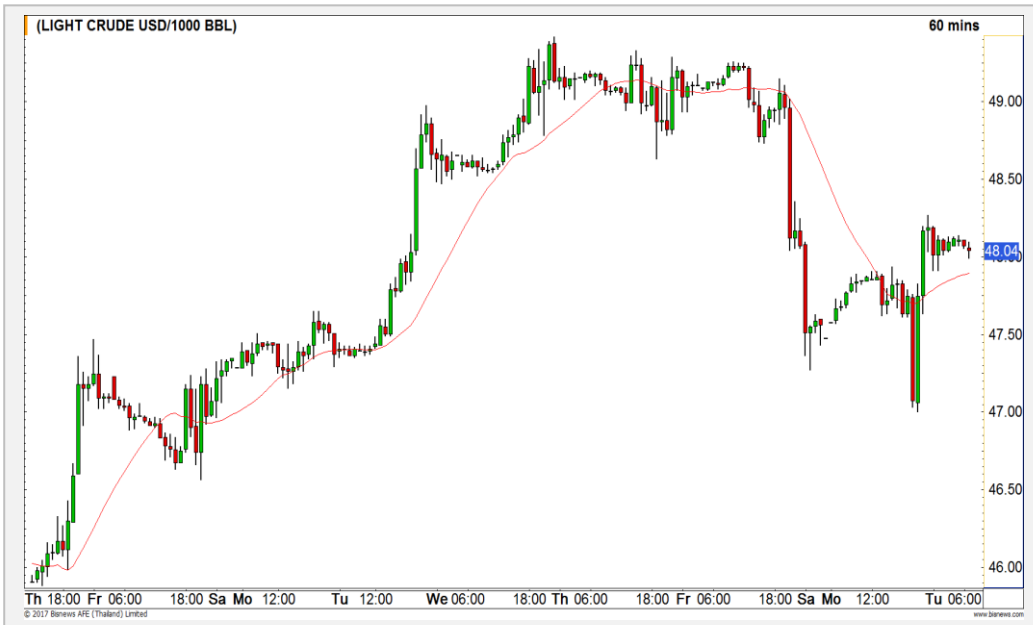

Level 1 **Level 2**

Support

47.60

47.00

Resistance

48.30

48.50

จบขาลงระยะสั้น

แรงขายที่เกิดขึ้นในช่วงต้นเกิดแรงซื้อกลับเข้ามาอย่างรวดเร็ว ทำให้ประเมินว่าเป็นการจบแนวโน้มขาลงระยะสั้นไปแล้ว ราคาน้ำมันมีโอกาสแกว่งตัวออกด้านข้าง

Sugar

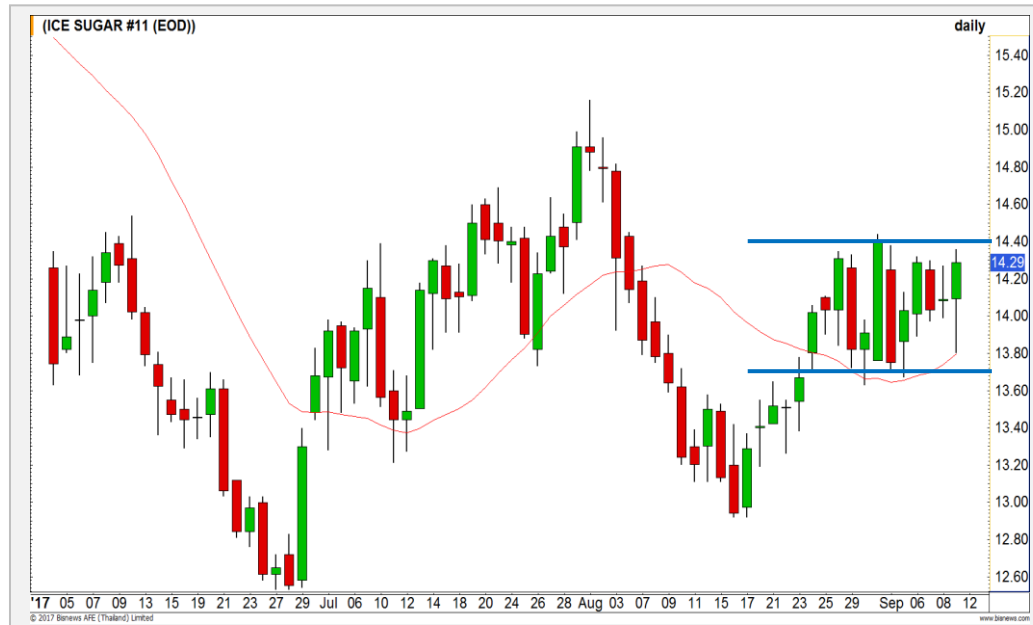

Level 1

Level 2

Support

14.00

13.80

Resistance

14.70

15

มีโอกาส Breakout

สปีดาร์ที่ผ่านมาแกว่งตัวในกรอบ 13.70-14.40 เซนต์ ทำให้ในสปีดาร์นี้มีโอกาสที่จะเกิดการ Breakout ขึ้นได้ โดยหาก Breakout ผ่านระดับ 14.40 เซนต์จะมีแนวต้านถัดไปที่ 15.00 เซนต์

Gold Futures

Downside ระยะสั้นจำกัดมากขึ้น

ราคาทองคำปรับตัวลดลงสวนทางกับตลาดหุ้นสหรัฐฯที่ปรับตัวเพิ่มขึ้น แสดงถึงว่านักลงทุนได้คลายความกังวลเกี่ยวกับเหตุการณ์ความไม่สงบในคาบสมุทรเกาหลีในเชิงเทคนิค ราคาทองคำลงมาถึงแนวรับย่อยที่ 1325 ดอลลาร์แล้ว ทำให้ Downside จำกัดมากขึ้น

คำแนะนำระยะสั้น GFV17 (Trading Short)

- ตั้ทุน Short ที่บริเวณ 1340 ดอลลาร์ ปิดสถานะทำกำไรออกมาก่อน



แนวรับ		แนวต้าน	
1320	1315	1330	1337

11 ก.ย. 2017
 กองทุน SPDR เพิ่มการถือครองทองคำลง
 1.18 ตัน สู่ระดับ 834.50 ตัน

Contracts	Long	Short	Net	YTD
Institution	5986	8456	-2470	10155
Foreign	480	7477	-6997	2331
Local	17239	7772	9467	489617

USD Futures

แกว่งออกข้าง มี Gap อ่อนค่าสั้นๆ เป้าหมาย 33.15-33.20 บาท/ดอลลาร์

ค่าเงินบาทยังแกว่งออกข้าง แต่ยังไม่เกิดการทำให้ระดับแข็งค่ามากไปกว่า 33 บาท/ดอลลาร์สหรัฐ ประเมินมี Gap อ่อนค่าสั้นๆ 33.15-33.20 บาท/ดอลลาร์สหรัฐ แต่ระยะกลางมีโอกาสแข็งค่าผ่าน 33 บาท/ดอลลาร์สหรัฐ

คำแนะนำระยะสั้น USDU17 (Trading Long)

- ค่าเงินบาทมีโอกาสอ่อนค่าช่วงสั้น แต่ยังไม่มี Gap ในการ Trade USD Futures
- ฉะนั้นพอร์ตว่าง รอพิจารณาสถานะใหม่



Market Summary & Theoretical Price

SET50 Index Futures

Series	Settle	Change	Vol. Contracts	Change	OI	Change	Days to Delivery	Theoretical			Div. Yield	Fund Rate	Basis	Premium Discount
								Theoretical	Lower	Upper				
S50U17	1048.6	3.1	136455	-93144	332988	-16083	17	1047.66	1047.29	1050.34	0.01	0.02	1.29	0.94
S50V17	1052.9	8.8	7	7	25	6	46	1048.68	1047.69	1055.94	0.00	0.02	5.59	4.22
S50X17	1045.9	3.2	0	0	1	0	78	1048.81	1047.13	1061.12	0.01	0.02	-1.41	-2.91
S50Z17	1053.0	2.8	21047	-20228	70184	198	107	1047.28	1044.98	1064.17	0.02	0.02	5.69	5.72
S50H18	1050.9	2.8	1391	-1295	5442	125	199	1046.45	1042.17	1077.86	0.02	0.02	3.59	4.45
S50M18	1045.9	3.1	821	-1135	3815	151	289	1035.20	1028.98	1080.81	0.03	0.02	-1.41	10.70

Gold Futures

Series	Settle	Change	Vol. Contracts	Change	OI	Change	Days to Delivery	Theoretical			Premium / Discount	Risk Free Rate
								Theoretical	Lower	Upper		
GFV17	21100	-200	410	217	2261	82	48	20913	20892	21064	187.07	0.02
GFZ17	21140	-170	192	156	1298	135	107	20964	20918	21300	176.46	0.02
GFG18	21200	-160	16	-2	279	75	168	21016	20944	21544	184.14	0.02

USD Futures

Series	Settle	Change	Days to Delivery	Theoretical	Basis
USDU17	33.09	0.02	16	33.17	-0.04
USDV17	33.12	0.03	46	33.25	-0.01
USDX17	33.13	0.05	78	33.34	0
USDZ17	33.07	0.04	107	33.41	-0.06

DISCLAIMER: รายงานฉบับนี้จัดทำโดยบริษัทหลักทรัพย์ ฟินันเซีย ไซรัส จำกัด (มหาชน) “บริษัท” ข้อมูลที่ปรากฏในรายงานฉบับนี้ถูกจัดทำขึ้นบนพื้นฐานของแหล่งข้อมูลที่เชื่อใจหรือควรเชื่อว่ามีที่น่าเชื่อถือ และหรือมีความถูกต้อง / อย่างไรก็ตามบริษัทไม่รับรองความถูกต้องครบถ้วนของข้อมูลดังกล่าว ข้อมูลและความเห็นที่ปรากฏอยู่ในรายงานฉบับนี้อาจมีการเปลี่ยนแปลง แก้ไข หรือเพิ่มเติมได้ตลอดเวลาโดยไม่ต้องแจ้งให้ทราบล่วงหน้า บริษัทไม่มีความประสงค์ที่จะ ชักจูงหรือชักชวนให้ผู้ลงทุน ลงทุนซื้อหรือขายหลักทรัพย์ตามที่ปรากฏในรายงานฉบับนี้ รวมทั้งบริษัทไม่ได้รับประกันผลตอบแทนหรือราคาของหลักทรัพย์ตามข้อมูลที่ปรากฏแต่อย่างใด บริษัทจึงไม่รับผิดชอบต่อความเสียหายใดๆ ที่เกิดขึ้น จากการนำข้อมูลหรือความเห็นในรายงานฉบับนี้ไปใช้ไม่ว่ากรณีใดก็ตาม ผู้ลงทุนควรศึกษาข้อมูลและใช้ดุลยพินิจอย่างรอบคอบในการตัดสินใจลงทุน

บริษัทขอสงวนลิขสิทธิ์ในข้อมูลและความเห็นที่ปรากฏอยู่ในรายงานฉบับนี้ ห้ามมิให้ผู้ใดนำข้อมูลและความเห็นในรายงานฉบับนี้ไปใช้ประโยชน์ คัดลอก ตัดแปลง ทำซ้ำ นำออกแสดงหรือเผยแพร่ต่อสาธารณชนไม่ว่าทั้งหมดหรือบางส่วน โดยไม่ได้รับอนุญาตเป็นลายลักษณ์อักษรจากบริษัทล่วงหน้า การลงทุนในหลักทรัพย์มีความเสี่ยง ผู้ลงทุนควรศึกษาข้อมูลและพิจารณาอย่างรอบคอบก่อนการตัดสินใจลงทุน

บริษัทหลักทรัพย์ ฟินันเซีย ไซรัส จำกัด (มหาชน) อาจเป็นผู้ดูแลสภาพคล่อง (Market Maker) และผู้ออกใบสำคัญแสดงสิทธิอนุพันธ์ (Derivative Warrants) บนหลักทรัพย์ที่ปรากฏอยู่ในรายงานฉบับนี้ โดยบริษัทฯ อาจจัดทำบทวิเคราะห์ ของหลักทรัพย์อ้างอิงดังกล่าวนี้ ดังนั้น นักลงทุนควรศึกษารายละเอียดในหนังสือชี้ชวนของใบสำคัญแสดงสิทธิอนุพันธ์ดังกล่าวก่อนตัดสินใจลงทุน