



SET INDEX

ระวังแรงขายหลังจากขึ้นแรง
แนวต้าน 1648-1650 จุด

เมื่อวานดัชนีเหวี่ยงตัวขึ้นรุนแรงกว่าคาดการณ์ หลังแตะ Low ใกล้ 1616 จุด แล้วติดกลับปิดเหนือ High ก่อนหน้าในช่วง 1630-1640 จุด ตามแรงซื้อของหุ้นใหญ่

ทำให้ดัชนีกลับเข้าสู่แนวโน้มกว้างขึ้นอีกระลอก (นับตั้งแต่ 11 ม.ค. 2559) มีแนวต้าน 1650-1652 จุดรอทดสอบ และเมื่อทะลุ จะดึงกลับขึ้นมาเคลื่อนไหวในรูปแบบ Flags ช่วง 1650-1700 จุด

แต่ภาพรวมช่วงเช้าการจะไปต่อให้ดูแนวต้าน 1648-1650 จุดเป็นด่านหลัก เพราะยังต้องระวังแรงขายระยะสั้น

แนวรับ	1635**	1630*
แนวต้าน	1650**	1657*

SET

weekly



Technical Review:

- S50U18: หลังจากขึ้นแรง น่าจะมีแรงขายทำกำไรบ้าง โดยเฉพาะทดสอบ 1085 จุด (มีแนวต้านย่อย 1080 จุด)
- Momentum Trading : SPALI , LH
- Swing Trading : TISCO , TU

SET50 Index Options

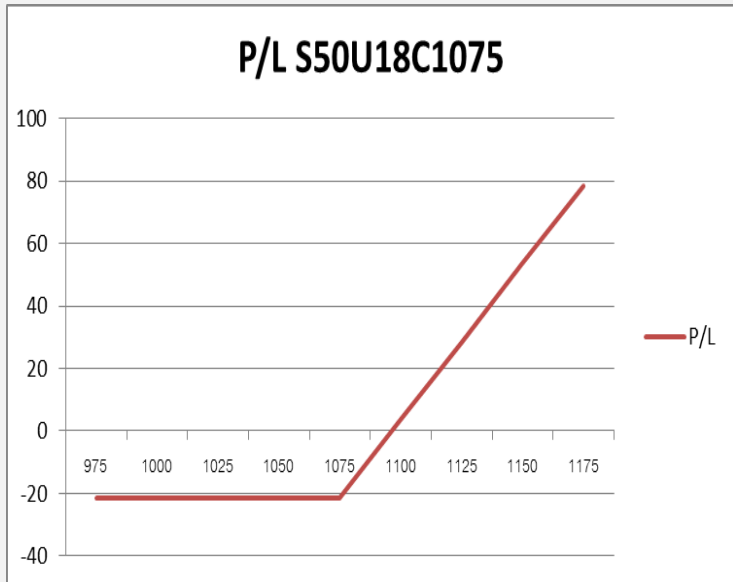

คำแนะนำ : Wait and See

กลยุทธ์ : -
 ขาดทุนสูงสุด : -
 กำไรสูงสุดทางทฤษฎี : -
 เป้าหมายการทำกำไร : -
 จุดคุ้มทุน(เมื่อหมดอายุ) : -

SET50 Index	Long S50U18C1075	Cost	Profit/Loss
975	-100	21.5	-21.5
1000	-75	21.5	-21.5
1025	-50	21.5	-21.5
1050	-25	21.5	-21.5
1075	0	21.5	-21.5
1100	25	21.5	3.5
1125	50	21.5	28.5
1150	75	21.5	53.5
1175	100	21.5	78.5

		Price	Change	Vol.	Open Interest	Intrinsic Value	Time Value	Break Even	All-in-Premium	Implied Volatility	Effective Gearing
Call Option	S50U18C1025	64.00	12.50	51	250	60.36	3.64	1089.00	0.00	6.67%	16.54
	S50U18C1050	45.00	9.10	132	1097	35.36	9.64	1095.00	0.01	10.06%	19.01
	S50U18C1075	31.80	8.60	399	2610	10.36	21.44	1106.80	0.02	12.12%	20.51
	S50U18C1100	19.10	5.00	468	2,440	0.00	19.10	1119.10	0.03	11.97%	24.92
	S50U18C1125	11.00	2.20	373	1,886	0.00	11.00	1136.00	0.05	12.20%	28.84
Put Option	S50U18P1025	11.70	-4.40	578	1842	0.00	11.70	1013.30	-0.07	17.71%	-20.34
	S50U18P1050	18.30	-4.50	402	1968	0.00	18.30	1031.70	-0.05	17.31%	-18.48
	S50U18P1075	28.50	-7.10	566	3,704	0.00	28.50	1046.50	-0.04	17.48%	-16.05
	S50U18P1100	41.30	-10.70	161	1,243	14.64	26.66	1058.70	-0.02	17.54%	-14.01
	S50U18P1125	58.30	-12.60	95	834	39.64	18.66	1066.70	-0.02	18.37%	-11.78

Petrochemicals & Chemicals

	Level 1	Level 2
Support	1360	1335
Resistance	1400	1425

สร้าง Higher High ดึงภาพบวกเข้ามา

ดัชนีปิโตรเคมีและเคมีภัณฑ์ ในภาพราย 240 นาที เริ่มเห็นการขึ้นทำ Higher High ดึงภาพระยะกลางเป็นบวก ประเมินทยอยฟื้นตัว

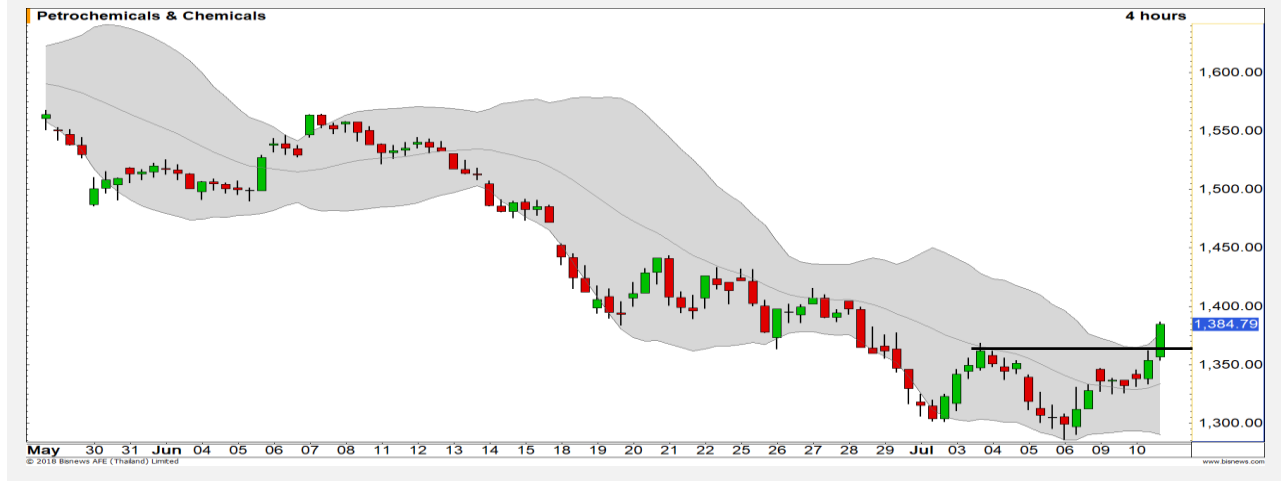

Transportation & Logistics

	Level 1	Level 2
Support	360	350
Resistance	368	372

พักตัวหลังไม่ผ่านแนวต้าน 370 จุด

ดัชนีขนส่งและโลจิสติกส์ เราประเมินอยู่ในรอบการพักตัว ไม่ผ่านแนวต้าน 370 จุด มีโอกาสชะลอลงแตะ 360 จุด และสุดท้ายที่ 350 จุด ตามลำดับ

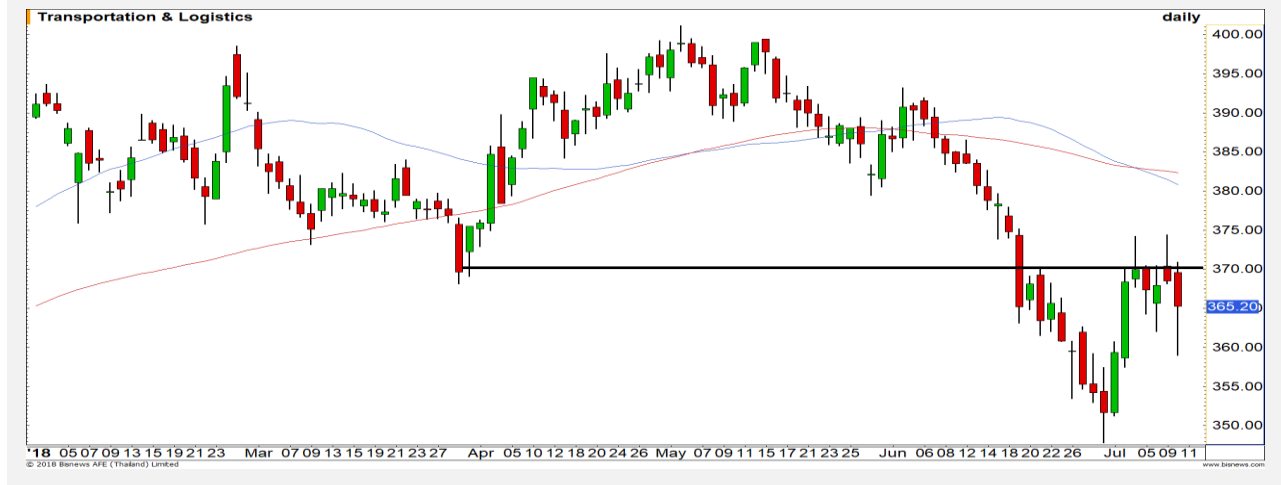

Top Most Active



Support 48 47.25 Resistance 49.25 50

PTT (DAY): ราคาขึ้นมายืนเหนือเส้นค่าเฉลี่ย 20 วัน ดึงภาพระยะกลางกลับมาเป็นบวก ประเมินเข้าสู่รอบการ Rebound



Support 13.90 13.60 Resistance 14.50 15

HMPRO (DAY): Upside ถูกจำกัด ราคาเข้าใกล้กรอบแนวต้านด้านบนของ Channel ที่ 14.50 บาท มองมีโอกาสชะลอ แต่กรณีผ่านได้พลิกภาพเป็นบวก



Support 64.25 62.50 Resistance 66 68

AOT (DAY): ความเสี่ยงการพักตัวลงตอยังมีสูงอยู่หลังไม่สามารถผ่านแนวต้าน 68 บาทได้ มองฐานสำคัญที่ 62.50 บาท



Support 20.20 19.70 Resistance 20.70 21

BANPU (DAY): โมเมนตัมการขึ้นกลับมาแข็งแกร่งอีกครั้ง ล่าสุดราคากำลังขึ้นสร้าง High ใหม่ของรอบ

Momentum Trading

SPALI

Support	25
Resistance	26.50
Stop loss	24.40

คำแนะนำระยะสั้น (BUY)

แท่งเทียนสามารถขึ้นปิดที่ระดับ High ของวันได้ แสดงถึงความแข็งแกร่งของการขึ้น ในช่วงนี้ มีโอกาสได้เห็นการสร้าง High ใหม่ วางเป้าหมาย 26.50 บาท

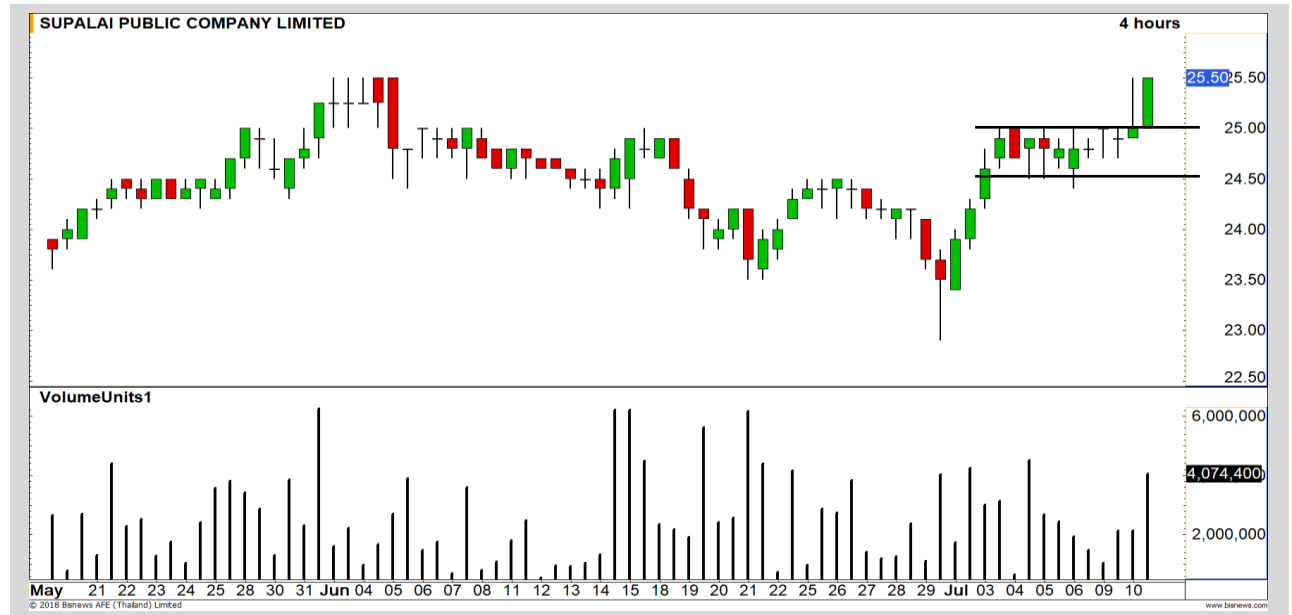

LH1

Support	11.40
Resistance	12.00-12.20
Stop loss	11.10

คำแนะนำระยะสั้น (BUY)

ฟอร์มตัวรูปแบบ Ascending Triangle หาก Breakout ผ่านระดับ 11.60 บาท จะเป็นการเปิด Upside ด้านบนไปที่บริเวณ 12.00 – 12.20 บาท

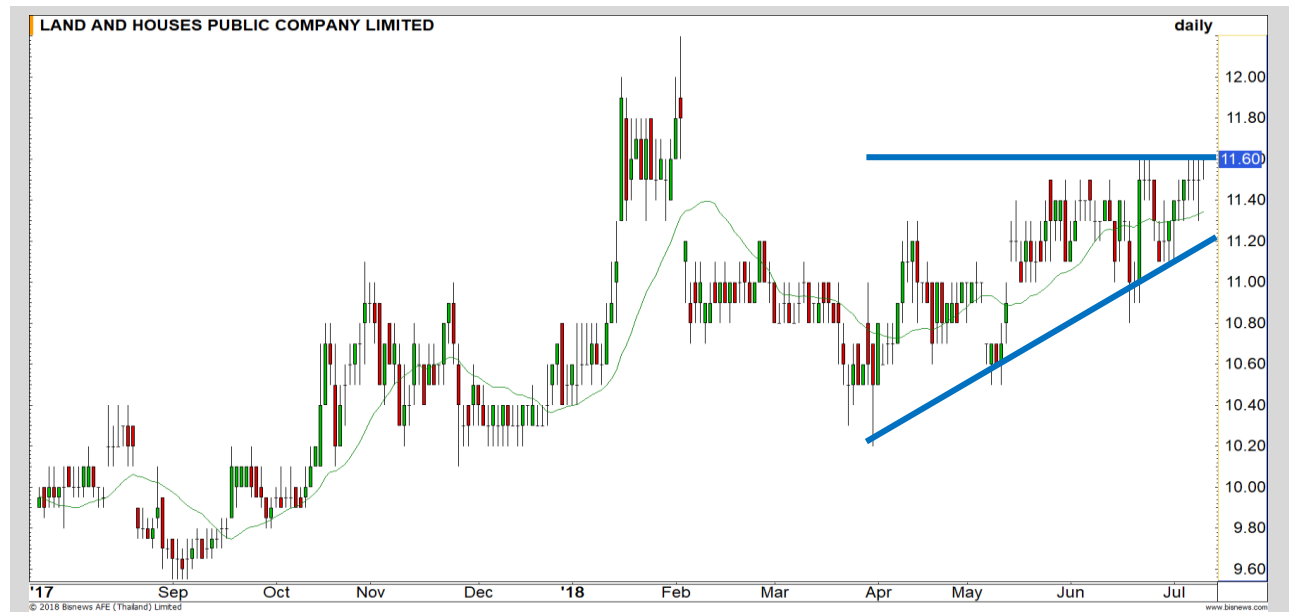

Swing Trading

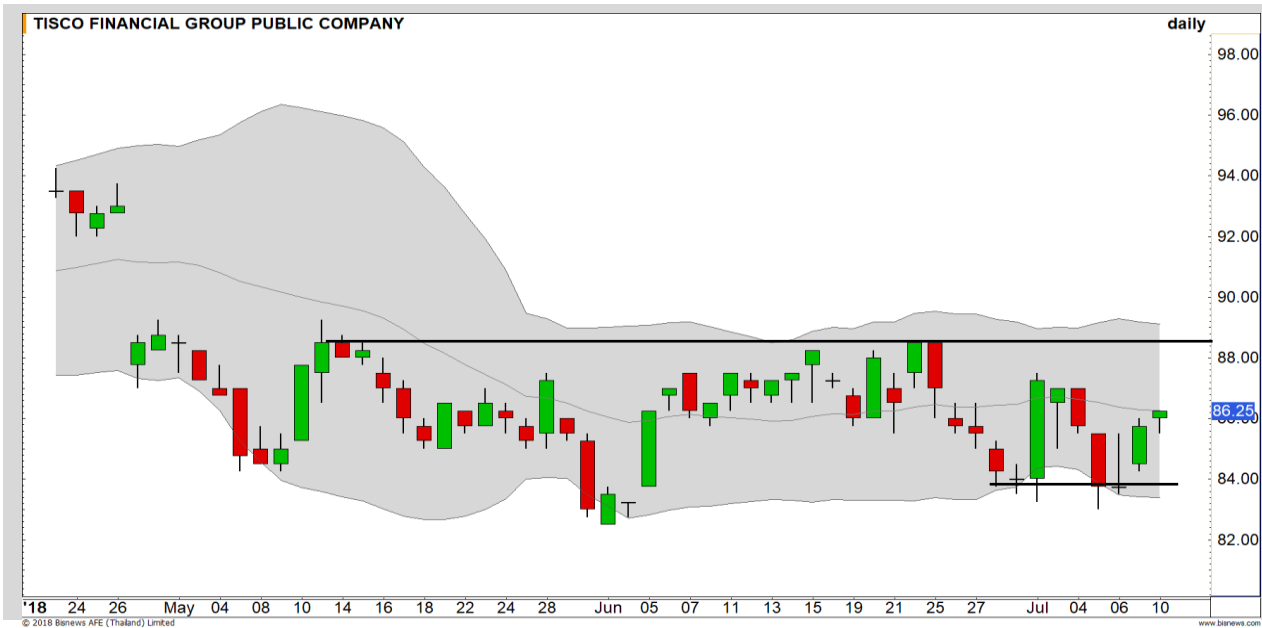

Support	85.50
Resistance	88.50
Stop loss	84.50

คำแนะนำระยะสั้น (BUY)

อยู่ในรอบการ Rebound พันท้วขึ้นจากฐาน 83.75 บาท มีโอกาสได้เห็นการปรับตัวขึ้นเพื่อทดสอบเป้าหมายแนวต้าน 88.50 บาทอีกครั้ง

TISCO



Support	15.20
Resistance	15.80/16.10
Stop loss	14.80

คำแนะนำระยะสั้น (BUY)

RSI พันท้วขึ้นจากเขต Oversold เป็นการบ่งบอกว่าแรงขายได้อ่อนกำลังลงแล้ว ประเมินการเข้าสู่รอบ Technical Rebound

TU



CPN

CENTRAL PATTANA PUBLIC COMPANY LIMITED

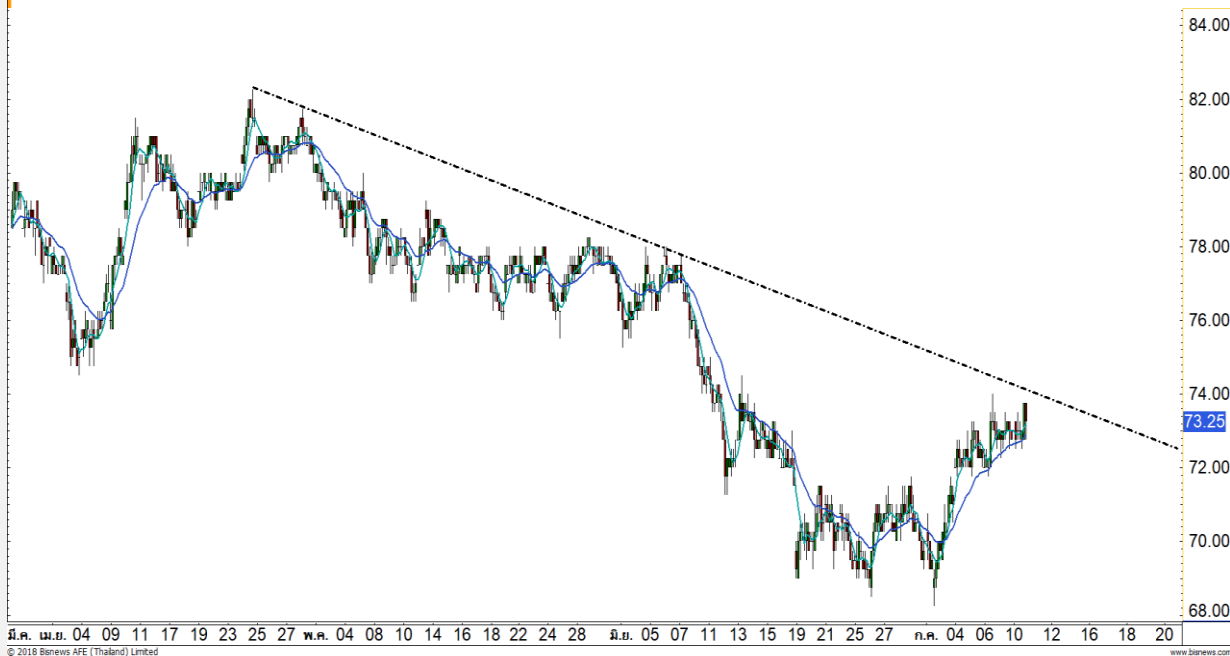

เทียบราคาก่อนหน้า

Close Price	%Change
73.25	+0.69%

(ข้อมูล ณ เวลา 17.00 น. ของวันก่อนหน้า)

ต้นทุนทำ SBL ในช่วง 73.25-74 บาท

ยังรอซื้อคืน

แนวรับ		แนวต้าน	
72.00	71.50	73.75	74.25

ต้นทุนทำ SBL สุกรที่ผ่านมาช่วง 73.25-74 บาท
ยังคงรอซื้อคืนที่ด้านแรก 72 บาท

ช่วงติดตัวถ้าเทียบกับตลาดฯ ยังไม่แข็งแกร่ง และ
ระยะติดยังติด Downtrend 74.50 บาท มีโอกาสชะลอตัว

ปริมาณหุ้นที่ให้ยืมเพื่อขายชอร์ต

Stock	Available for borrowing (Share)
CPN	763,000

(ข้อมูล ณ เวลา 9.00 น. ของวันก่อนหน้า)

ทะลุแนวต้าน 74.50 บาท ตัดขาดทุน

สอบถามข้อมูลเพิ่มเติม กรุณาติดต่อ
ฝ่ายธุรกิจยืมและให้ยืมหลักทรัพย์

โทรศัพท์ : 02-658-9699
Email: sbl@fnস্যrus.com



SCC : SCC24C1901A

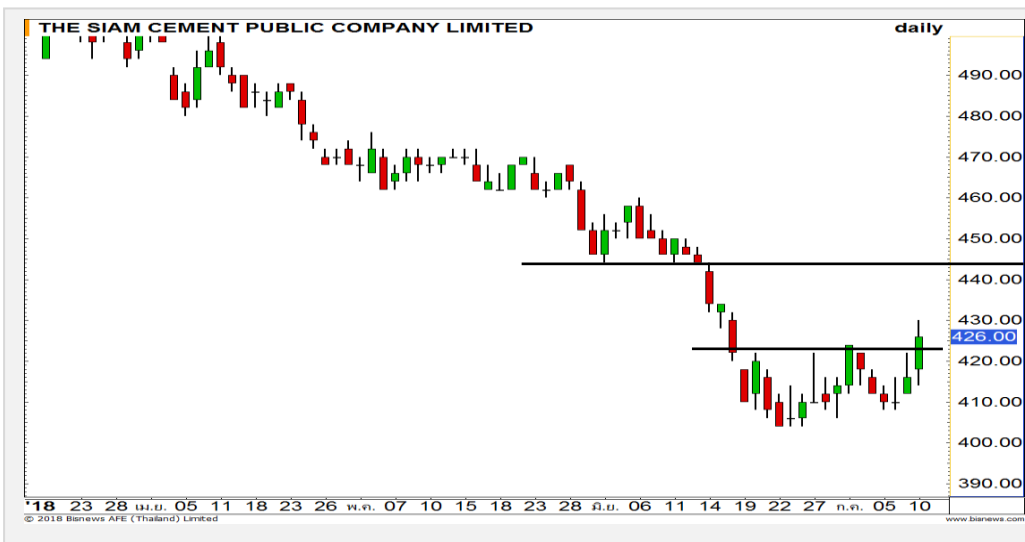

แนวรับ		แนวต้าน	
420	410	434	440

ราคาสามารถทะลุ High ก่อนหน้าขึ้นทำ Higher High โดยที่ไม่ทำ Lower Low แสดงถึงแนวโน้มเริ่มมีการเปลี่ยนแปลงเป็นบวกมากขึ้น (โดยภาพดังกล่าวจะถูกกลบล้างหากราคาปิดต่ำกว่า 408 บาท อีกครั้ง)



สอบถามข้อมูลเพิ่มเติม
โทรศัพท์ 02-658-9915
Email: dw@fnsyrus.com
Line: @dw24

ตารางราคา

* ตารางราคาใช้เปรียบเทียบในการซื้อขายช่วง market open เท่านั้น ไม่รวมช่วง market call

Name	SCC24C1901A	Implied Volatility	36.00%
Underlying	SCC	Delta	37.41%
Type	Call	Listing Date	27-Jun-2018
Strike	492.000	Last Trading Date	31-Jan-2019
Conversion Ratio	65.14000	Expire Date(Maturity Date)	05-Feb-2019
Moneyness	-14.95% OTM	outstanding (10-Jul-2018)	610,100

Underlying Bid*	DW Bid Price(THB) *				
	11-Jul-2018	12-Jul-2018	13-Jul-2018	16-Jul-2018	17-Jul-2018
436.00	0.44	0.44	0.44	0.43	0.43
434.00	0.43	0.43	0.43	0.42	0.42
432.00	0.42	0.42	0.42	0.41	0.41
430.00	0.41	0.41	0.40	0.40	0.40
428.00	0.40	0.39	0.39	0.39	0.39
426.00	0.39	0.38	0.38	0.38	0.37
424.00	0.37	0.37	0.37	0.37	0.36
422.00	0.36	0.36	0.36	0.35	0.35
420.00	0.35	0.35	0.35	0.34	0.34

TOP GAINER AND LOSER

5 TOP MAINBROAD GAINER

Rank	Stock	PClose	%Change	Support	Resistance	Trend (1 Week)	Technical View
1	FN	3.04	+23.56	2.94/2.84	3.10/3.22	Downtrend	ฟื้นตัวในแนวโน้มหลักขาลง
2	CMAN	2.96	+12.96	2.90/2.82	3.06/3.16	Downtrend	ฟื้นตัวในแนวโน้มหลักขาลง
3	KAMART	4.78	+11.66	4.68/4.58	4.86/4.96	Downtrend	ฟื้นตัวในแนวโน้มหลักขาลง
4	ABM	1.28	+10.34	1.25/1.18	1.30/1.40	Sideway	ยืนเหนือ 1.20 บาทได้ มีโอกาสเปลี่ยนแนวโน้ม
5	TEAM	1.16	+9.43	1.12/1.06	1.20/1.25	Sideway	ยืนเหนือ 1.14 บาทได้ มีโอกาสเปลี่ยนแนวโน้ม

5 TOP MAINBROAD LOSER

Rank	Stock	PClose	%Change	Support	Resistance	Trend (1 Week)	Technical View
1	AAV	4.64	-4.13	4.58/4.50	4.76/4.84	Downtrend	ราคาทำ Low ใหม่แนวโน้มเดิมยังแข็งแกร่ง
2	TITLE	6.85	-2.84	6.70/6.55	7.00/7.20	Uptrend	ย่อตัวในแนวโน้มขาขึ้น
3	SPA	14.20	-2.74	14.00 /13.70	14.50/15.00	Sideway Down	ราคาซึมตัวลงตามแนวโน้มเดิม
4	JMT	28.75	-2.54	28.00/27.00	29.25/30.25	Sideway	ราคาแกว่งตัวออกด้านข้างเพื่อสร้างฐาน
5	UTP	11.50	-2.54	11.40/11.00	11.70/12.10	Sideway Up	ราคาพักตัวออกด้านข้างเพื่อสะสมแรง

หมายเหตุประกอบการเลือก Top Gainer และ Top Loser

- ปริมาณการซื้อขายเฉลี่ย 5 วัน มากกว่า 10 ล้านบาท
- ไม่นับรวม DW และ Warrant
- ราคาหุ้นไม่ต่ำกว่า 1 บาท

** เนื่องจากหุ้นในกลุ่มนี้ส่วนใหญ่เป็นหุ้นที่ผันผวนแรงกว่าตลาด นักลงทุนควรใช้ความระมัดระวังเป็นพิเศษ **



Crude Oil (WTI)



	Level 1	Level 2
Support	72.00	70.70
Resistance	74.50	76.00

พักตัวสะสมกำลังในกรอบ 72-74.50 ดอลลาร์

ราคาน้ำมัน WTI ในภาพรวม 60 นาที ราคาขึ้นติดกรอบ Sideway ที่วางไว้บริเวณ 74.50 ดอลลาร์ และเกิดการย่อตัวลงมา พักตัวสะสมกำลังในกรอบดังกล่าว (72-74.50 ดอลลาร์)

Sugar

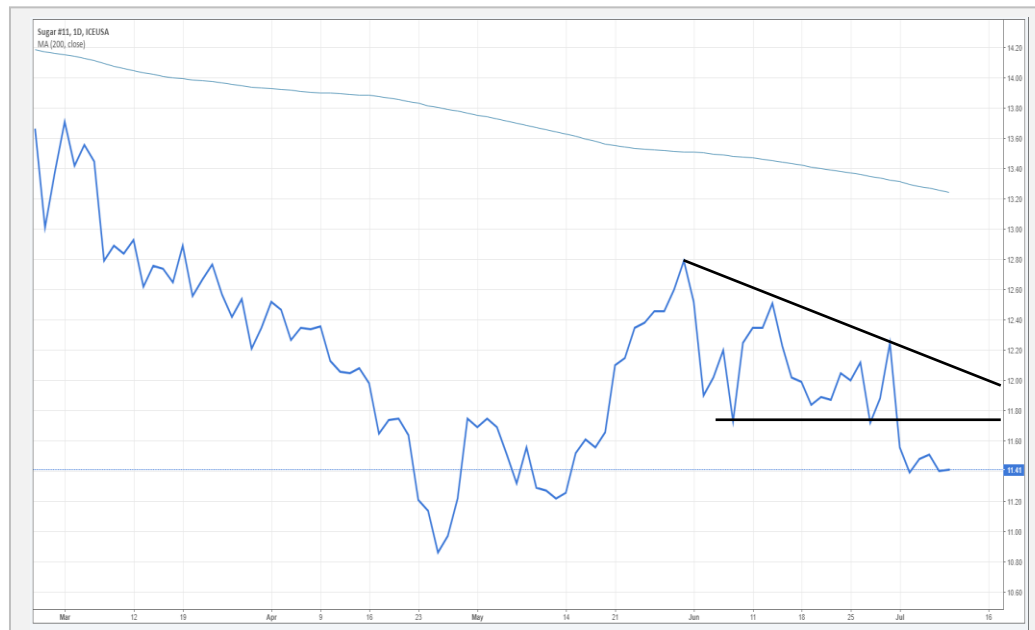

	Level 1	Level 2
Support	11.25	11.00
Resistance	11.70	12.00

อ่อนตัวลงตามแนวโน้มหลัก

ราคาน้ำตาลในตลาดโลกอยู่ในทิศทางเชิงลบ ในช่วงนี้ราคากำลังอ่อนตัวลงตามหลังจากที่หลุดกรอบสามเหลี่ยมรูปแบบ Descending triangle ลงมา มีแนวรับรอทดสอบที่บริเวณ 11 เซนต์ต่อปอนด์

Gold Futures

ระวังราคาทองคำหลุดแนวรับ 1251 ดอลลาร์ จะเจอแรงขายอีกระลอก

จากภาพราย 60 นาที ดังที่เคยบอกไว้หากราคาทองคำไม่สามารถยืนเหนือ 1260 ดอลลาร์ จะสูญเสียแนวโน้ม Sideway up ทั้งนี้หากราคาทองคำยืนเหนือแนวรับที่ 1251 ดอลลาร์ได้ แนวโน้มระยะสั้นยังคงเป็น Sideway แต่หากราคาไม่สามารถยืนได้ที่บริเวณนี้ได้ ภาพจะถูกดึงเป็น Sideway Down

คำแนะนำระยะสั้น GFQ18

- พอร์ตว่างแนะนำ Wait and See

10 ก.ค. 2018
กองทุน SPDR ลดการถือครองทองคำ
1.75 ตัน ที่ระดับ 799.02 ตัน



แนวรับ		แนวต้าน	
1251	1245	1255	1260

Contracts	Long	Short	Net	YTD
Institution	3956	5958	-2002	-7939
Foreign	4630	10137	-5507	1115
Local	11136	3627	7509	6824

USD Futures

ค่าเงินบาทอ่อนมาทดสอบระดับ 33.25 บาท/ดอลลาร์

เข้านี้เงินบาทอ่อนค่าไปทดสอบแนวต้านที่ 33.25 บาท/ดอลลาร์ หลังจากเมื่อวานแข็งค่ามาที่ 33.00 บาท/ดอลลาร์แล้วไม่ทะลุลงไป คาดการณ์ค่าเงินบาทในสัปดาห์นี้ จะยังแข็งค่าสลับอ่อนค่าในกรอบ 33.00 – 33.25 บาท/ดอลลาร์

หากค่าเงินบาทสามารถเคลื่อนไหวออกนอกกรอบที่แนวรับ 33.00 บาท/ดอลลาร์ หรือ 33.25 บาท/ดอลลาร์ แนวโน้มจึงจะชัดเจน

คำแนะนำระยะสั้น USDU18

- พอร์ตว่างรอกำหนดสถานะอีกรอบ

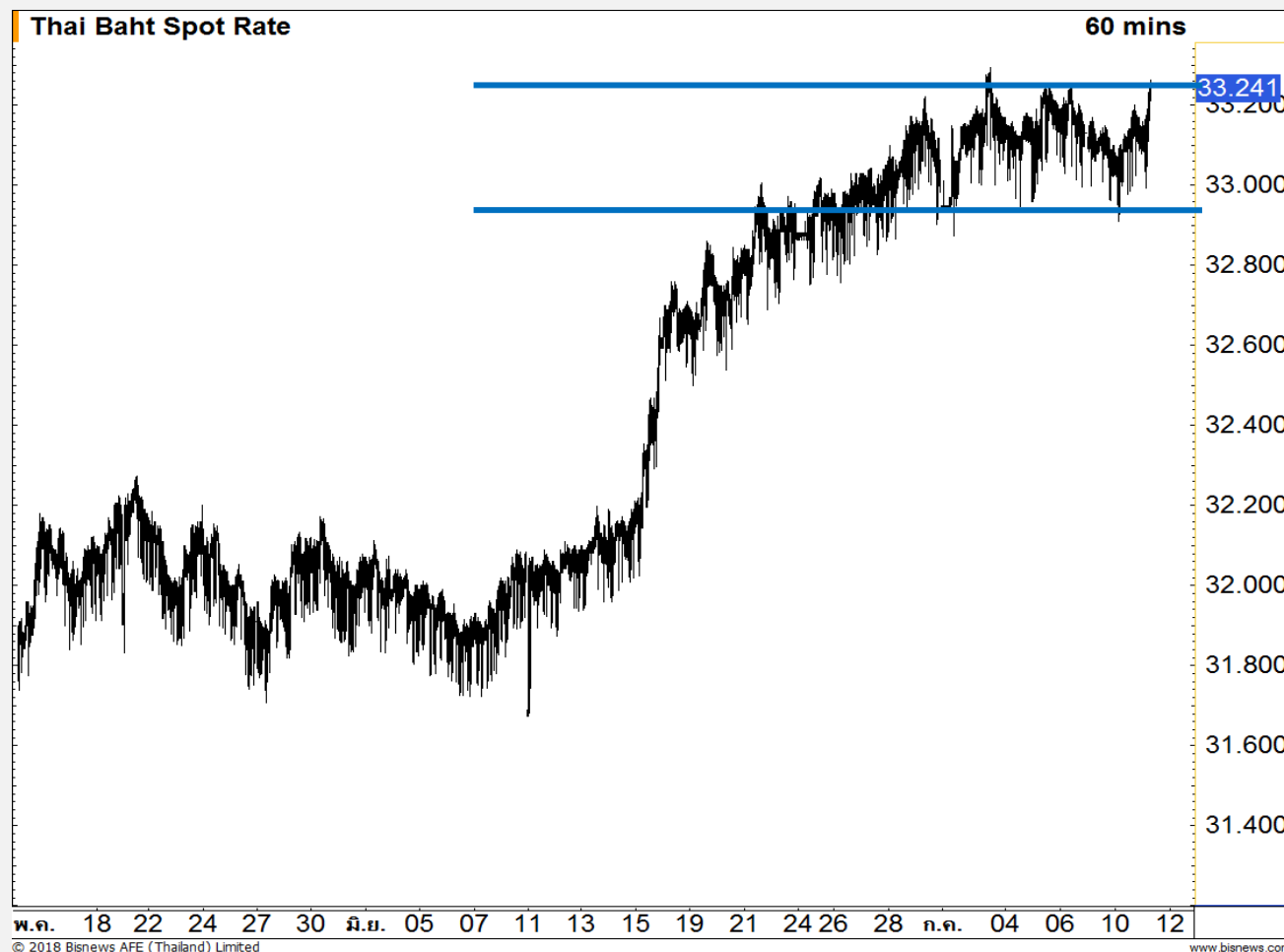

แนวรับ		แนวต้าน	
33.10	33.00	33.25	33.30

Market Summary & Theoretical Price

SET50 Index Futures

Series	Settle	Change	Vol. Contracts	Change	OI	Change	Days to Delivery	Theoretical			Div. Yield	Fund Rate	Basis	Premium Discount
								Theoretical	Lower	Upper				
S50N18	1083.0	14.1	126	-13	1392	41	15	1085.98	1085.65	1088.43	0.00	0.02	-2.36	-2.98
S50Q18	1078.3	11.0	1043	1039	1043	975	50	1087.58	1086.46	1095.75	0.00	0.02	-7.06	-9.28
S50U18	1077.8	14.7	225778	85253	239372	7444	78	1084.62	1082.88	1097.37	0.02	0.02	-7.56	-6.82
S50Z18	1078.6	14.1	15309	6644	16171	901	169	1074.40	1070.64	1102.04	0.04	0.02	-6.76	4.20
S50H19	1073.9	14.2	2024	773	4403	14	260	1052.04	1046.24	1094.56	0.06	0.02	-11.46	21.86
S50M19	1065.5	14.7	1110	593	2687	-1	351	1009.48	1001.65	1066.89	0.09	0.02	-19.86	56.02

Gold Futures

Series	Settle	Change	Vol. Contracts	Change	OI	Change	Days to Delivery	Theoretical			Premium / Discount	Risk Free Rate
								Theoretical	Lower	Upper		
GFQ18	19830	-120	186	22	2132	156	50	19811	19791	19960	18.67	0.02
GFV18	19900	-100	86	46	815	0	111	19861	19816	20192	39.11	0.02
GFZ18	19930	-120	4	2	154	-1	169	19908	19839	20411	21.98	0.02

USD Futures

Series	Settle	Change	Days to Delivery	Theoretical	Basis
USDN18	33.15	0.03	15	33.28	-0.09
USDQ18	33.11	0.01	50	33.37	-0.13
USDU18	33.08	0.04	78	33.45	-0.16
USDZ18	32.99	0.06	169	33.69	-0.25

DISCLAIMER: รายงานฉบับนี้จัดทำโดยบริษัทหลักทรัพย์ ฟินันเซีย ไซรัส จำกัด (มหาชน) "บริษัท" ข้อมูลที่ปรากฏในรายงานฉบับนี้ถูกจัดทำขึ้นบนพื้นฐานของแหล่งข้อมูลที่น่าเชื่อถือ และหรือมีความถูกต้อง อย่างไรก็ตามบริษัทไม่รับรองความถูกต้อง/ครบถ้วนของข้อมูลดังกล่าว ข้อมูลและความเห็นที่ปรากฏอยู่ในรายงานฉบับนี้อาจมีการเปลี่ยนแปลง แก้ไข หรือเพิ่มเติมได้ตลอดเวลาโดยไม่ต้องแจ้งให้ทราบล่วงหน้า บริษัทไม่มีความประสงค์ที่จะชักจูงหรือชี้ชวนให้ผู้ลงทุน ลงทุนซื้อหรือขายหลักทรัพย์ตามที่ปรากฏในรายงานฉบับนี้ รวมทั้งบริษัทไม่ได้รับประกันผลตอบแทนหรือราคาของหลักทรัพย์ตามข้อมูลที่ปรากฏแต่อย่างใด บริษัทจึงไม่รับผิดชอบต่อความเสียหายใดๆ ที่เกิดขึ้นจากการนำข้อมูลหรือความเห็นในรายงานฉบับนี้ไปใช้ไม่ว่ากรณีใดก็ตาม ผู้ลงทุนควรศึกษาข้อมูลและใช้ดุลยพินิจอย่างรอบคอบในการตัดสินใจลงทุน

บริษัทขอสงวนลิขสิทธิ์ในข้อมูลและความเห็นที่ปรากฏอยู่ในรายงานฉบับนี้ ห้ามมิให้ผู้ใดนำข้อมูลและความเห็นในรายงานฉบับนี้ไปใช้ประโยชน์ คัดลอก ตัดแปลง ทำซ้ำ นำออกแสดงหรือเผยแพร่ต่อสาธารณชนไม่ว่าทั้งหมดหรือบางส่วน โดยไม่ได้รับอนุญาตเป็นลายลักษณ์อักษรจากบริษัทล่วงหน้า การลงทุนในหลักทรัพย์มีความเสี่ยง ผู้ลงทุนควรศึกษาข้อมูลและพิจารณาอย่างรอบคอบก่อนการตัดสินใจลงทุน

บริษัทหลักทรัพย์ ฟินันเซีย ไซรัส จำกัด (มหาชน) อาจเป็นผู้ดูแลสภาพคล่อง (Market Maker) และผู้ออกใบสำคัญแสดงสิทธิอนุพันธ์ (Derivative Warrants) บนหลักทรัพย์ที่ปรากฏอยู่ในรายงานฉบับนี้ โดยบริษัท อาจจัดทำทวีเคาระห์ของหลักทรัพย์อ้างอิงดังกล่าวนี้ ดังนั้น นักลงทุนควรศึกษารายละเอียดในหนังสือชี้ชวนของใบสำคัญแสดงสิทธิอนุพันธ์ดังกล่าวก่อนตัดสินใจลงทุน