



## SET INDEX

### รอบเช้าเปิดบวก แต่ยังดูแนวต้าน สำคัญรายทาง 1710 จุด

เมื่อวานในรอบบ่าย SET ทะลุผ่านแนวจิตวิทยา 1700 จุด หลังนายกฯ มีการประกาศกำหนดวันเลือกตั้ง ซึ่งตามภาพรายสัปดาห์หลังจากทะลุ 1700 จุด Upside ระยะสั้นที่เหลือมีประมาณ 15-20 จุด (1715-1720 จุด)

ภาพรอบเช้าเปิดบวก มีแนวต้านราย ชม. 1710 จุด ทดสอบแล้วดูแรงขายราย ชม. ไม่ผ่านจะ Sideway ห้ายสัปดาห์ในรอบ 1700-1710 จุด ก่อนจะทะลุไปที่ 1715-1720 จุดในระยะถัดไป

ยกเว้นกุด Low หลุด 1700 จุด จะกลับมาพักฐานช่วงสั้นๆ ก่อนขึ้นต่อ

|         |       |        |
|---------|-------|--------|
| แนวรับ  | 1700* | 1687** |
| แนวต้าน | 1715* | 1720** |

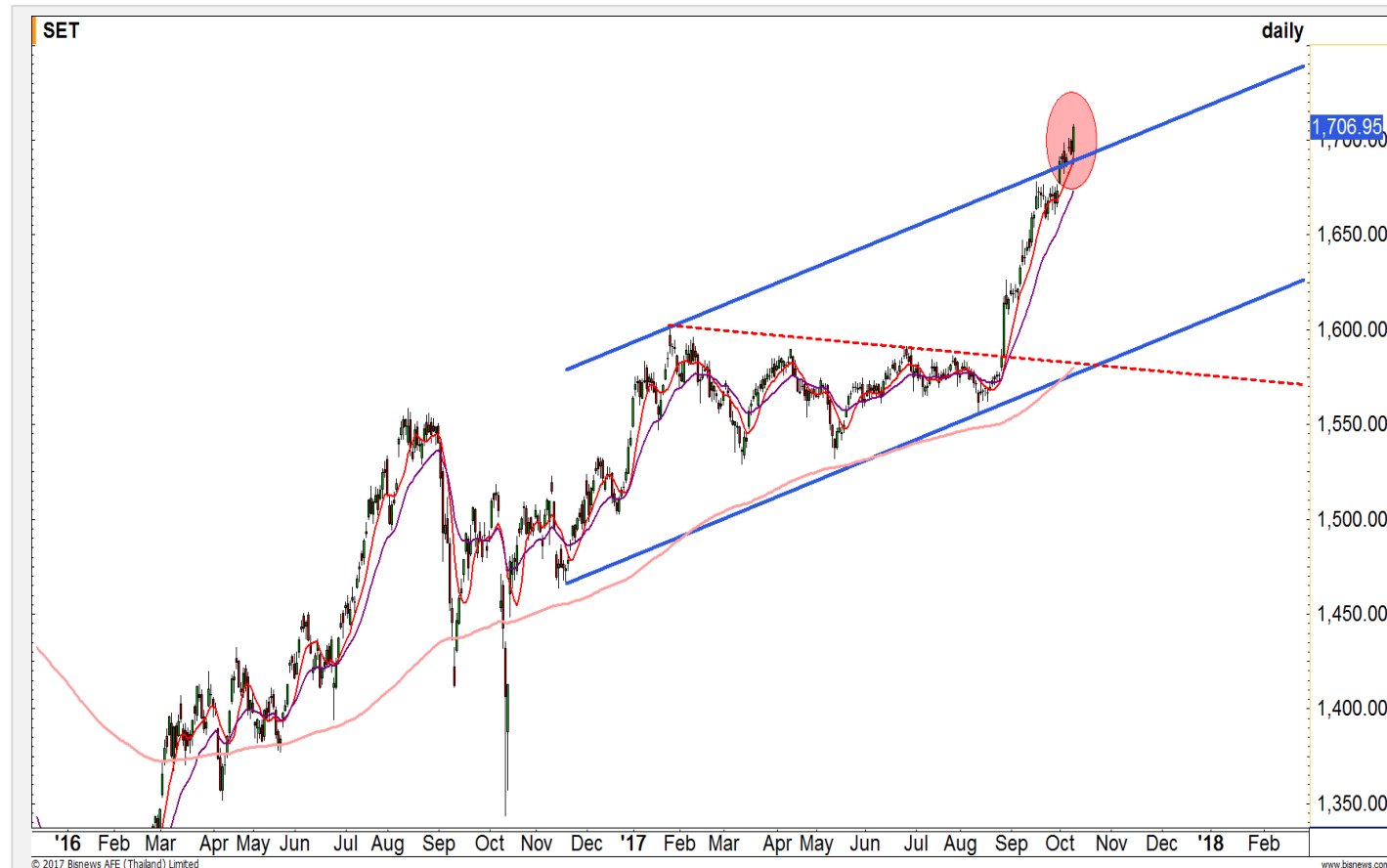

#### Technical Review:

- S50Z17: เปิดบวกรอบเช้า แต่ให้พิจารณาแนวต้านสำคัญ 1103-1105 จุด (กรอบบนรอบ Sideway up)
- Momentum Trading : KKP , VGI
- Swing Trading : PK , UV

# SET50 Index Futures



## เปิดบวกรอบเข้า มีแนวต้านสำคัญในด้าน แรก 1103-1105 จุด

10 ต.ค. 60 นักลงทุนต่างชาติกลับมา Short สุทธิ หนาแน่น 13,338 สัญญา (2-10 ต.ค. นักลงทุนต่างชาติ Short สุทธิสะสม 44,533 สัญญา) เป็นการป้องกันความเสี่ยง โดยพิจารณาที่ตลาด Spot ซื้อสุทธิ 2,314 สัญญา

วันนี้เข้าสู่ช่วงท้ายสัปดาห์ คาดว่าระยะเปิดบวกรอบเข้าหาแนวต้าน 1103-1105 จุด อาจจะมีแรงขาย เพราะเป็นด้านบนของกรอบ Sideway up

ขณะที่เป้าหมายหลักของรอบอยู่ที่ 1110 จุด

## กลยุทธ์ S50Z17 (Swing Trade)

- พอร์ตว่าง รอดูระยะเปิด กรณีเปิดเข้าหาแนวต้าน 1103-1105 จุดแล้วติด มีจังหวะเปิด Short ในระหว่าง ชม. การซื้อขาย เพื่อรอดที่แนวรับ 1094 จุด
- ยกเว้นเปิดบวกและขึ้นต่อผ่าน 1105 จุด ต้องเปิด Long ตาม เพื่อรอดที่แนวต้าน 1110 จุดหรือสูงกว่า

| แนวรับ |       | แนวต้าน |       |
|--------|-------|---------|-------|
| 1094** | 1090* | 1105**  | 1110* |

| Contracts   | Long   | Short  | Net    | YTD     |
|-------------|--------|--------|--------|---------|
| Institution | 38365  | 34852  | 3513   | 74785   |
| Foreign     | 27526  | 40864  | -13338 | -146126 |
| Local       | 124053 | 114228 | 9825   | 71341   |

## SET50 Index Options

คำแนะนำ : Wait and See

กลยุทธ์ : Wait and See

ขาดทุนสูงสุด : -

กำไรสูงสุดทางทฤษฎี : -

เป้าหมายการทำกำไร : -

จุดคุ้มทุน(เมื่อหมดอายุ) : -

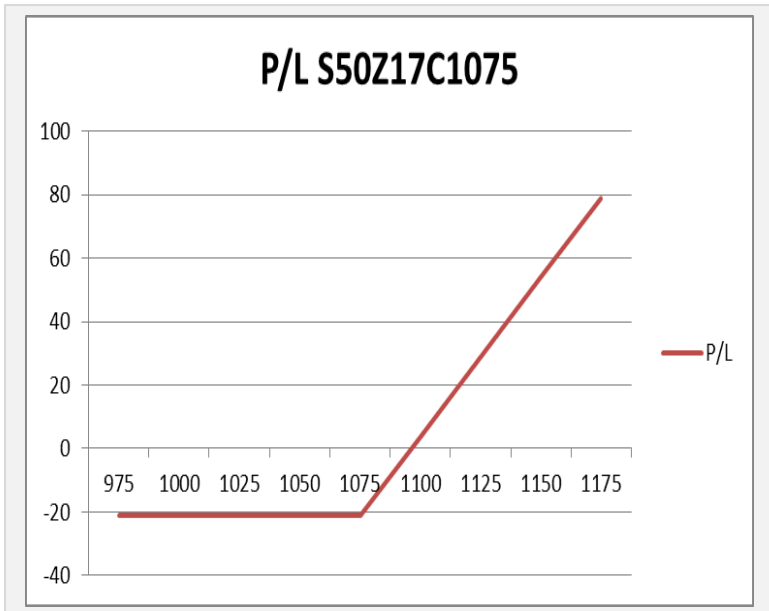

| SET50 Index | Long S50Z17C1075 | Cost | Profit/Loss |
|-------------|------------------|------|-------------|
| 975         | -100             | 21.1 | -21.1       |
| 1000        | -75              | 21.1 | -21.1       |
| 1025        | -50              | 21.1 | -21.1       |
| 1050        | -25              | 21.1 | -21.1       |
| 1075        | 0                | 21.1 | -21.1       |
| 1100        | 25               | 21.1 | 3.9         |
| 1125        | 50               | 21.1 | 28.9        |
| 1150        | 75               | 21.1 | 53.9        |
| 1175        | 100              | 21.1 | 78.9        |

|             |             | Price | Chang | Vol.    | Open Interest | Intrinsic Value | Time Value | Break Even | All-in-Premium | Implied Volatility | Effective Gearing |
|-------------|-------------|-------|-------|---------|---------------|-----------------|------------|------------|----------------|--------------------|-------------------|
| Call Option | S50Z17C1025 | 75.30 | 12.30 | 118.00  | 3553          | 67.02           | 8.28       | 1100.30    | 0.01           | 15.74%             | 11.80             |
|             | S50Z17C1050 | 52.40 | 11.70 | 468.00  | 3311          | 42.02           | 10.38      | 1102.40    | 0.01           | 13.14%             | 15.56             |
|             | S50Z17C1075 | 31.00 | 9.60  | 558.00  | 4953          | 17.02           | 13.98      | 1106.00    | 0.01           | 10.59%             | 22.29             |
|             | S50Z17C1100 | 15.20 | 5.40  | 1248.00 | 4614          | 0.00            | 15.20      | 1115.20    | 0.02           | 9.22%              | 31.73             |
|             | S50Z17C1125 | 7.30  | 2.30  | 1210.00 | 4860          | 0.00            | 7.30       | 1132.30    | 0.04           | 9.39%              | 38.51             |

|            |             |       |        |         |      |       |       |         |       |        |        |
|------------|-------------|-------|--------|---------|------|-------|-------|---------|-------|--------|--------|
| Put Option | S50Z17P1025 | 2.20  | -1.20  | 574.00  | 4084 | 0.00  | 2.20  | 1022.80 | -0.06 | 10.17% | -44.35 |
|            | S50Z17P1050 | 4.00  | -2.20  | 1004.00 | 3583 | 0.00  | 4.00  | 1046.00 | -0.04 | 8.74%  | -45.08 |
|            | S50Z17P1075 | 7.00  | -4.90  | 1044.00 | 3745 | 0.00  | 7.00  | 1068.00 | -0.02 | 6.82%  | -47.94 |
|            | S50Z17P1100 | 15.80 | -9.70  | 646.00  | 2494 | 7.98  | 7.82  | 1084.20 | -0.01 | 5.54%  | -41.85 |
|            | S50Z17P1125 | 32.30 | -13.20 | 218.00  | 753  | 32.98 | -0.68 | 1092.70 | 0.00  | 0.00%  | -33.20 |

## Construction

|                   | Level 1 | Level 2 |
|-------------------|---------|---------|
| <b>Support</b>    | 124     | 122     |
| <b>Resistance</b> | 128     | 130     |

### ติดตัวเพื่อทดสอบกรอบบน

แตะกรอบล่างของ Channel แล้วมีแรงซ็อกกลับ ทำให้คาดการณ์การปรับตัวขึ้นเพื่อทดสอบกรอบบนที่บริเวณ 128 จุด



## Banking

|                   | Level 1 | Level 2 |
|-------------------|---------|---------|
| <b>Support</b>    | 535     | 530     |
| <b>Resistance</b> | 550     | 553     |

### ยืนที่แนวรับได้

ยืนได้ที่แนวรับเดิมบริเวณ 535 จุด จึงมองว่าเกิดรอบของการปรับตัวขึ้น โดยมีเป้าหมายแรกที่ 550 จุด



# Top Most Active

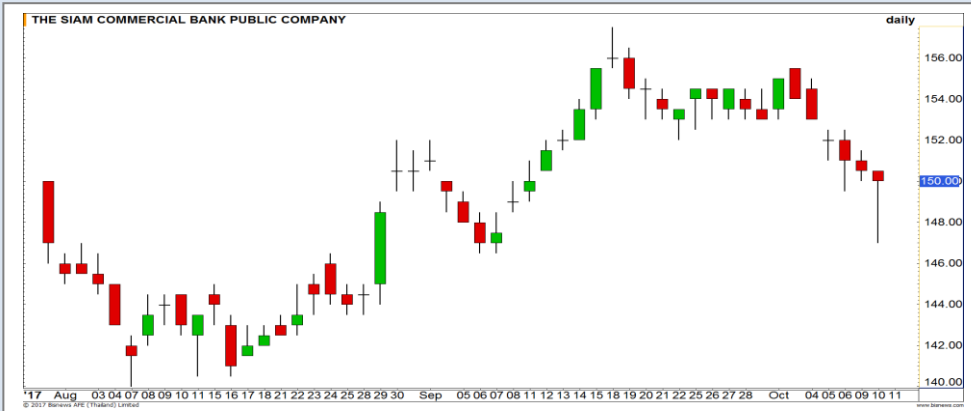

Support 149.50 148 Resistance 152 153

**SCB (DAY):** แท่งเทียนเกิดรูปแบบ Hammer เป็นสัญญาณการกลับตัวรอบสั้นในทางเทคนิค มีแนวต้านรอทดสอบ 152 / 153 บาท ตามลำดับ

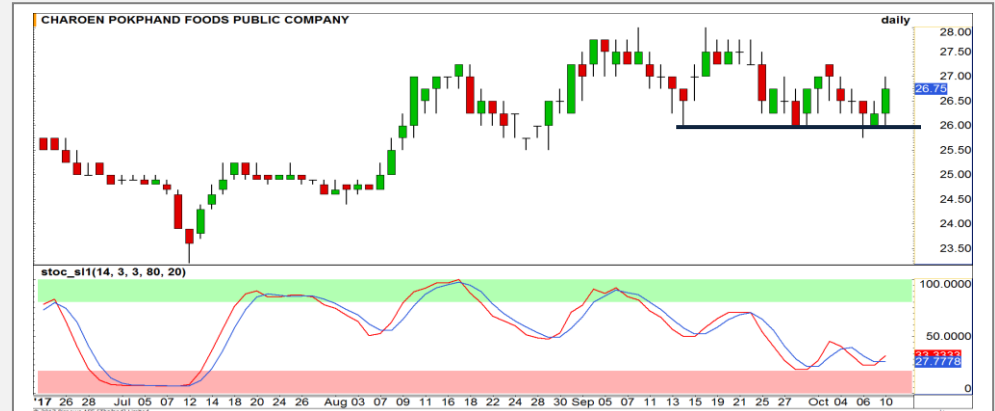

Support 26 25.50 Resistance 27.25 27.75

**CPF (DAY):** ยืนฐานแนวรับ 26 บาทได้อย่างแข็งแกร่ง ราคามีโอกาสขึ้นทดสอบแนวต้าน 27.75 บาทอีกครั้ง



Support 210 207 Resistance 216 218

**KBANK (DAY):** กลับมาขึ้นต่อตามทิศทางของแนวโน้มเดิมที่เป็นเชิงบวก เป้าหมายแรกที่แนวต้าน High เดิมบริเวณ 216-218 บาท



Support 494 490 Resistance 502 506

**SCC (DAY):** แกว่งตัวในกรอบสามเหลี่ยม Descending Triangle รอกำหนดทิศทางจากการทะลุของราคา

# Momentum Trading

KKP

**Support** | 70.75  
**Resistance** | 73.50  
**Stop loss** | 70

## คำแนะนำระยะสั้น (BUY)

ราคาทะลุกรอบ Pennant ขึ้นมาได้ เป็นการเลือกทิศทางฝั่งขาขึ้น มีโอกาสที่จะได้เห็นการปรับตัวขึ้นต่อ วัดเป้าหมายรอบนี้ที่ 73.50 บาท

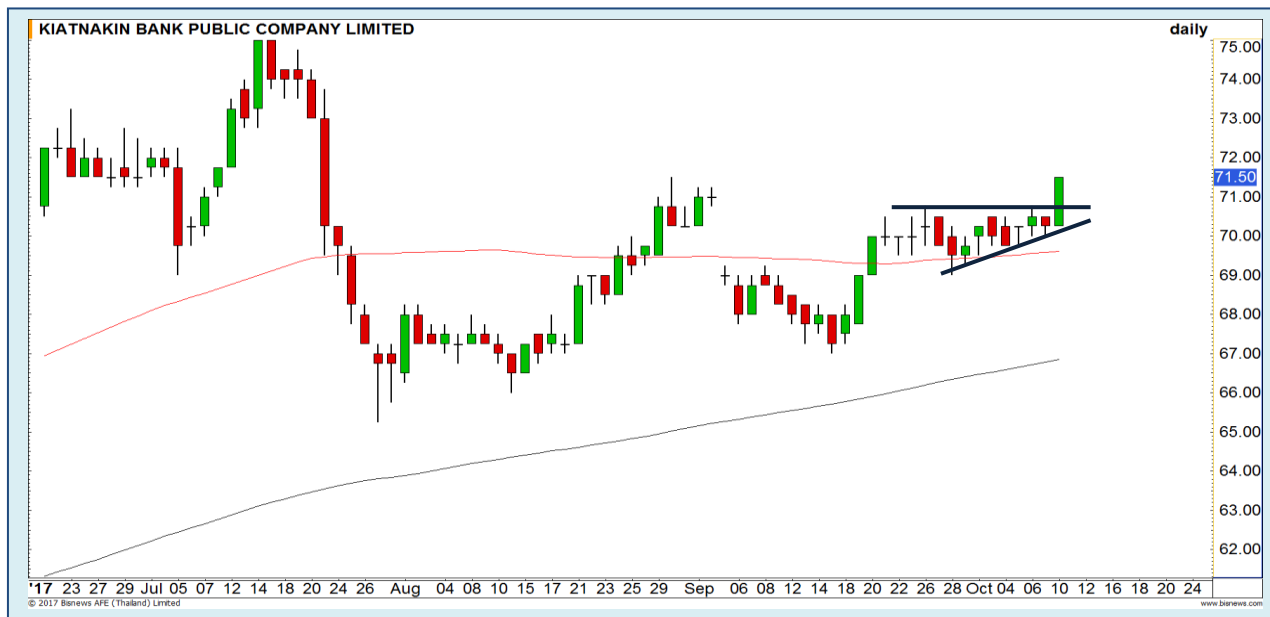

VGI

**Support** | 6.00  
**Resistance** | 6.40-6.50  
**Stop loss** | 5.80

## คำแนะนำระยะสั้น (BUY)

ราคา Breakout ออกจากกรอบ Sideway ขนาดใหญ่ได้แล้ว พร้อมแท่งเทียนที่ปิดบวกเต็มแท่ง คาดการณ์ว่าจะเกิด Momentum เชื้อบวกขึ้นมาหนุนให้ราคาปรับตัวขึ้นได้ต่อ



# Swing Trading



|                   |      |
|-------------------|------|
| <b>Support</b>    | 5.30 |
| <b>Resistance</b> | 5.85 |
| <b>Stop loss</b>  | 5.20 |

## คำแนะนำระยะสั้น (BUY)

ราคาพักตัวลงมาต่อเนื่องกว่า 10 วันทำการ โดยล่าสุดเรามอง Downside จำกัด ราคาใกล้แนวรับ Uptrend line ประเมินมีโอกาสเต็งกลับ แนวต้านรอทดสอบ 5.85 บาท

PK



|                   |       |
|-------------------|-------|
| <b>Support</b>    | 9.90  |
| <b>Resistance</b> | 10.50 |
| <b>Stop loss</b>  | 9.60  |

## คำแนะนำระยะสั้น (BUY)

ลงแตะแนวรับของเส้น Uptrend Line ที่บริเวณ 9.50 บาทแล้วเกิดแรงซ็อกกลับ ทำให้คาดการณ์การปรับขึ้นต่อเนื่องไปที่เป้าหมายถัดไปบริเวณ 10.50 บาท

UV



# CPN



## ยังรอซื้อคืนกลับ

| แนวรับ |    | แนวต้าน |    |
|--------|----|---------|----|
| 77.75  | 76 | 81.50   | 82 |

ต้นทุนทำ SBL ในช่วง 79.25-79.50 บาท (5 ต.ค. ที่ผ่านมา) รอซื้อคืนต่อเนื่อง แนวรับแรก 77.75 บาท  
 ฟลังจากเมื่อวานตลาดฯ ปรับขึ้นแรง แต่ราคาหุ้น CPN ยังไม่พ้นแนวต้าน 81.50 บาท

## ปริมาณหุ้นที่ให้ยืมเพื่อขายชอร์ต

| Stock | Available for borrowing (Share) |
|-------|---------------------------------|
| CPN   | 499,700                         |

(ข้อมูล ณ เวลา 9.00 น. ของวันก่อนหน้า)

## ตัดขาดทุนเมื่อปิดทะเล 82 บาท

สอบถามข้อมูลเพิ่มเติม กรุณาติดต่อ ฝ่ายธุรกิจยืมและให้ยืมหลักทรัพย์

โทรศัพท์ : 02-658-9699  
 Email: sbl@fnsyrus.com



**CENDEL : CENT24C1803A**

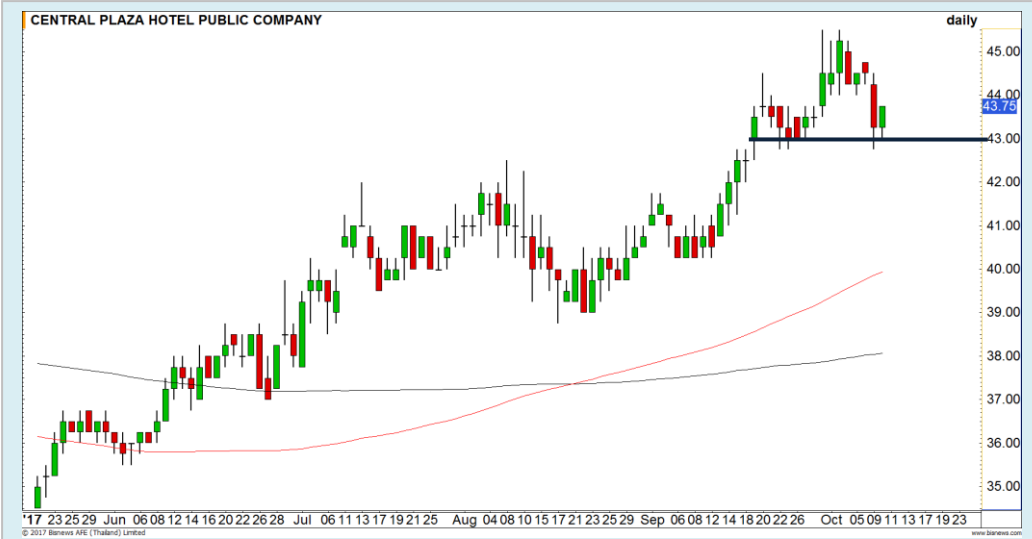

| แนวรับ |    | แนวต้าน |       |
|--------|----|---------|-------|
| 43     | 42 | 44.75   | 45.50 |

เห็นการสร้างฐานของราคาที่บริเวณ 43 บาท ประเมินตามรอบหลัก ควรได้เห็นราคาวกตัวกลับขึ้น เพื่อวิ่งขึ้นต่อตามแนวโน้มเดิมที่เป็นเชิงบวก เป้าหมายแรกของรอบนี้ที่แนวต้าน 44.75 / 45.50 บาท ตามลำดับ



สอบถามข้อมูลเพิ่มเติม  
โทรศัพท์ 02-658-9915  
Email: dw@fnsyrus.com  
Line: @dw24

|                          |              |                                   |             |
|--------------------------|--------------|-----------------------------------|-------------|
| <b>Name</b>              | CENT24C1803A | <b>Expire Date(Maturity Date)</b> | 05-Apr-2018 |
| <b>Underlying</b>        | CENDEL       | <b>Last Trading Date</b>          | 30-Mar-2018 |
| <b>Type</b>              | Call         | <b>Listing Date</b>               | 19-Jun-2017 |
| <b>Strike</b>            | 48.430       | <b>Conversion Ratio</b>           | 8.04000     |
| <b>TimeDecay Per Day</b> | -0.47%       | <b>Effective Gearing</b>          | 5.72        |
| <b>Delta</b>             | 42.31%       | <b>Implied Volatility</b>         | 41.00%      |

# TOP GAINER AND LOSER

## 5 TOP MAINBROAD GAINER

| Rank | Stock | PClose | %Change | Support     | Resistance  | Trend (1 Week) | Technical View                        |
|------|-------|--------|---------|-------------|-------------|----------------|---------------------------------------|
| 1    | CBG   | 94     | 8.67    | 90/87       | 96/100      | Uptrend        | ขึ้นทำ All time high                  |
| 2    | AH    | 29.25  | 7.34    | 28.25/27    | 30/31       | Uptrend        | แนวต้านสำคัญ 30 บาท ระวังแรงขาย       |
| 3    | PRM   | 12     | 7.14    | 11.80/11.60 | 12.20/12.40 | Uptrend        | ขึ้นผ่านแนวต้าน 11.60 บาท Upside เปิด |

## 5 TOP MAINBROAD LOSER

| Rank | Stock | PClose | %Change | Support     | Resistance  | Trend (1 Week) | Technical View                        |
|------|-------|--------|---------|-------------|-------------|----------------|---------------------------------------|
| 1    | CCET  | 3.48   | -5.43   | 3.42/3.30   | 3.56/3.64   | Uptrend        | ย่อตัวในแนวโน้มขาขึ้น                 |
| 2    | PACE  | 1.15   | -4.96   | 1.10/1      | 1.20/1.26   | Downtrend      | มีโอกาสลงหาแนวรับ 1 บาท               |
| 3    | MCS   | 16.10  | -3.59   | 15.80/15.50 | 16.40/16.70 | Sideway        | แนวรับเส้น 200 วัน 15.80 บาท          |
| 4    | ASIAN | 14.30  | -3.38   | 14/13.40    | 15/15.70    | Sideway        | พักตัว Sideway ออกด้านข้างก่อนขึ้นต่อ |
| 5    | SPPT  | 6.20   | -3.13   | 6.05/5.80   | 6.45/6.70   | Uptrend        | แกว่งตัวในกรอบ Uptrend channel        |

### หมายเหตุประกอบการเลือก Top Gainer และ Top Loser

- ปริมาณการซื้อขายเฉลี่ย 5 วัน มากกว่า 10 ล้านบาท
- ไม่นับรวม DW และ Warrant
- ราคาหุ้นไม่ต่ำกว่า 1 บาท

\*\* เนื่องจากหุ้นในกลุ่มนี้ส่วนใหญ่เป็นหุ้นที่ผันผวนแรงกว่าตลาด นักลงทุนควรใช้ความระมัดระวังเป็นพิเศษ \*\*



## WTI Oil



**Level 1**                      **Level 2**

**Support**

50.70

50.40

**Resistance**

51.20

51.60

**ต้องผ่านแนวต้านที่ 51.20 ดอลลาร์ เพื่อลบภาพขาลง**

จากภาพราย 60 นาที ราคาน้ำมันปรับตัวขึ้นแรงหลังผ่านแนวต้านที่ 49.80 ดอลลาร์ได้ เกิดการวิ่งรูดเตี้ยมาถึงแนวต้านอีกระดับที่ 51.00-51.20 ดอลลาร์ หากผ่านแนวต้านนี้ได้จะเป็นการลบล้างภาพการแกว่งตัวลง

## Cotton



**Level 1**                      **Level 2**

**Support**

68

66.50

**Resistance**

72

74

**มีโอกาสติดตัวขึ้นจากโซนแนวรับเดิม**

ราคาฝ้ายอยู่บริเวณโซนแนวรับเดิมที่ 68 เซนต์ ทำให้มองว่ามีโอกาสที่จะเกิดแรงซ็อกกลับหนุนให้ราคาปรับตัวขึ้นได้

# Gold Futures

## ยังให้ระวังแรงขายที่แนวต้านของเส้น Moving Average

ราคาทองคำปิดบวกขึ้นมาได้ 4 วันทำการติดต่อกัน หลังค่าเงินดอลลาร์เกิดการพักตัวลงมาในระยะสั้น แต่อย่างไรก็ตามเราสังเกตเห็นว่าความชันของเส้น Moving Average 20 วันยังอยู่ในฝั่งลบ จึงยังแนะนำให้เพิ่มความระวังระวังที่แรงขายแนวต้านดังกล่าวต่อ

### คำแนะนำระยะสั้น GFV17 (Trading Short)

- รอเปิด Short ที่บริเวณ 1295 ดอลลาร์ โดยมีเป้าหมายการทำกำไรที่ 1280 ดอลลาร์ และมีจุดตัดขาดทุนที่ 1305 ดอลลาร์



| แนวรับ |      | แนวต้าน |      |
|--------|------|---------|------|
| 1285   | 1280 | 1295    | 1300 |

| Contracts   | Long | Short | Net   | YTD    |
|-------------|------|-------|-------|--------|
| Institution | 5065 | 5540  | -475  | 2813   |
| Foreign     | 381  | 1568  | -1187 | -13455 |
| Local       | 6922 | 5260  | 1662  | 10642  |

10 ต.ค. 2017  
 กองทุน SPDR คงการถือครองทองคำ  
 ที่ระดับ 858.45 ตัน

# USD Futures

**ผ่านระดับแข็งค่า 33.30 บาท/ดอลลาร์สหรัฐ  
รอทดสอบ 33 บาท/ดอลลาร์สหรัฐ**

ค่าเงินบาททำระดับแข็งค่าผ่าน 33.30 บาท/ดอลลาร์สหรัฐ มีเป้าหมายรอทดสอบถัดมา 33 บาท/ดอลลาร์สหรัฐ

## คำแนะนำระยะสั้น USDZ17 (Trading Long)

- พอร์ตว่าง แนะนำเปิด Short ตาม เพื่อรอปิดอ้างอิงค่าเงินบาทแตะ 33 บาท/ดอลลาร์สหรัฐ



| แนวรับ  |        | แนวต้าน |         |
|---------|--------|---------|---------|
| 33.10** | 33.00* | 33.25*  | 33.30** |

## Market Summary & Theoretical Price

### SET50 Index Futures

| Series | Settle | Change | Vol. Contracts | Change | OI     | Change | Days to Delivery | Theoretical |         |         | Div. Yield | Fund Rate | Basis | Premium Discount |
|--------|--------|--------|----------------|--------|--------|--------|------------------|-------------|---------|---------|------------|-----------|-------|------------------|
|        |        |        |                |        |        |        |                  | Theoretical | Lower   | Upper   |            |           |       |                  |
| S50V17 | 1091.1 | 10.5   | 2              | 0      | 36     | 0      | 17               | 1092.73     | 1092.35 | 1095.52 | 0.00       | 0.02      | -0.92 | -1.63            |
| S50X17 | 1089.8 | 10.5   | 1              | 1      | 32     | 1      | 49               | 1094.21     | 1093.11 | 1102.27 | 0.00       | 0.02      | -2.22 | -4.41            |
| S50Z17 | 1098.7 | 13.8   | 176081         | 95798  | 329086 | 14743  | 78               | 1091.27     | 1089.52 | 1104.11 | 0.02       | 0.02      | 6.68  | 7.43             |
| S50H18 | 1098.0 | 14.0   | 11469          | 8409   | 14157  | 309    | 170              | 1080.93     | 1077.12 | 1108.91 | 0.04       | 0.02      | 5.98  | 17.07            |
| S50M18 | 1094.8 | 13.6   | 1746           | 1110   | 5246   | -111   | 260              | 1058.49     | 1052.66 | 1101.28 | 0.06       | 0.02      | 2.78  | 36.31            |
| S50U18 | 1092.3 | 13.3   | 645            | 447    | 1778   | 47     | 351              | 1015.68     | 1007.80 | 1073.43 | 0.09       | 0.02      | 0.28  | 76.62            |

### Gold Futures

| Series | Settle | Change | Vol. Contracts | Change | OI   | Change | Days to Delivery | Theoretical |       |       | Premium / Discount | Risk Free Rate |
|--------|--------|--------|----------------|--------|------|--------|------------------|-------------|-------|-------|--------------------|----------------|
|        |        |        |                |        |      |        |                  | Theoretical | Lower | Upper |                    |                |
| GFV17  | 20400  | 20     | 243            | 217    | 2026 | 156    | 19               | 20386       | 20378 | 20445 | 13.67              | 0.02           |
| GFZ17  | 20460  | 30     | 95             | 59     | 1330 | 32     | 78               | 20436       | 20403 | 20675 | 24.28              | 0.02           |
| GFG18  | 20490  | 10     | 27             | 12     | 620  | -10    | 139              | 20487       | 20429 | 20913 | 3.21               | 0.02           |

### USD Futures

| Series | Settle | Change | Days to Delivery | Theoretical | Basis |
|--------|--------|--------|------------------|-------------|-------|
| USDV17 | 33.22  | -0.18  | 17               | 33.27       | 0     |
| USDX17 | 33.22  | -0.17  | 49               | 33.35       | 0     |
| USDZ17 | 33.23  | -0.16  | 78               | 33.43       | 0.01  |
| USDH18 | 33.22  | -0.16  | 169              | 33.67       | 0     |

**DISCLAIMER:** รายงานฉบับนี้จัดทำโดยบริษัทหลักทรัพย์ ฟินันเซีย ไซรัส จำกัด (มหาชน) “บริษัท” ข้อมูลที่ปรากฏในรายงานฉบับนี้ถูกจัดทำขึ้นบนพื้นฐานของแหล่งข้อมูลที่เชื่อใจหรือควรเชื่อว่ามีที่น่าเชื่อถือ และหรือมีความถูกต้อง / อย่างไรก็ตามบริษัทไม่รับรองความถูกต้องครบถ้วนของข้อมูลดังกล่าว ข้อมูลและความเห็นที่ปรากฏอยู่ในรายงานฉบับนี้อาจมีการเปลี่ยนแปลง แก้ไข หรือเพิ่มเติมได้ตลอดเวลาโดยไม่ต้องแจ้งให้ทราบล่วงหน้า บริษัทไม่มีความประสงค์ที่จะ ชักจูงหรือชักชวนให้ผู้ลงทุน ลงทุนซื้อหรือขายหลักทรัพย์ตามที่ปรากฏในรายงานฉบับนี้ รวมทั้งบริษัทไม่ได้รับประกันผลตอบแทนหรือราคาของหลักทรัพย์ตามข้อมูลที่ปรากฏแต่อย่างใด บริษัทจึงไม่รับผิดชอบต่อความเสียหายใดๆ ที่เกิดขึ้นจากการนำข้อมูลหรือความเห็นในรายงานฉบับนี้ไปใช้ไม่ว่ากรณีใดก็ตาม ผู้ลงทุนควรศึกษาข้อมูลและใช้ดุลยพินิจอย่างรอบคอบในการตัดสินใจลงทุน

บริษัทขอสงวนลิขสิทธิ์ในข้อมูลและความเห็นที่ปรากฏอยู่ในรายงานฉบับนี้ ห้ามมิให้ผู้ใดนำข้อมูลและความเห็นในรายงานฉบับนี้ไปใช้ประโยชน์ คัดลอก ตัดแปลง ทำซ้ำ นำออกแสดงหรือเผยแพร่ต่อสาธารณชนไม่ว่าทั้งหมดหรือบางส่วน โดยไม่ได้รับอนุญาตเป็นลายลักษณ์อักษรจากบริษัทล่วงหน้า การลงทุนในหลักทรัพย์มีความเสี่ยง ผู้ลงทุนควรศึกษาข้อมูลและพิจารณาอย่างรอบคอบก่อนการตัดสินใจลงทุน

บริษัทหลักทรัพย์ ฟินันเซีย ไซรัส จำกัด (มหาชน) อาจเป็นผู้ดูแลสภาพคล่อง (Market Maker) และผู้ออกใบสำคัญแสดงสิทธิอนุพันธ์ (Derivative Warrants) บนหลักทรัพย์ที่ปรากฏอยู่ในรายงานฉบับนี้ โดยบริษัทฯ อาจจัดทำบทวิเคราะห์ของหลักทรัพย์อ้างอิงดังกล่าวนี้ ดังนั้น นักลงทุนควรศึกษารายละเอียดในหนังสือชี้ชวนของใบสำคัญแสดงสิทธิอนุพันธ์ดังกล่าวก่อนตัดสินใจลงทุน