



SET INDEX

หลุด 1570 จุดวานนี้ในระดับ Low
แต่ยืนปิดได้ วันนี้แกว่งออกข้าง

Momentum จะเริ่มเปลี่ยน
กลับมาลบ เมื่อปิดหลุด 1570 จุด
ระหว่างวัน Low หลุด 1570 จุดได้ แต่
อย่าต่ำกว่า 1565 จุด (Low วานนี้)
เพื่อคงกรอบการพักตัวแกว่งเข้ากรอบ
สามเหลี่ยมเพื่อรอขึ้นต่อ

แต่เมื่อไหร่ที่ดึงปิดหลุด 1570 จุด
จะเปิด Downside และเสี่ยงที่จะลงแตะ
1555 จุด และปิดโอกาสที่จะกลับขึ้นไป
ทดสอบแนวต้าน 1580-1585 จุด

วันนี้เปิดชะลอมีน้ำหนักสูง แต่
ตลอดวันควรแกว่งแค่ 1565-1575 จุด

แนวรับ	1565*	1563**
แนวต้าน	1573*	1575**



Technical Review:

- S50U17: รอบเข้าเปิดชะลอ โดยให้สังเกตระดับปิดไม่ควรหลุด 994 จุด เพื่อคงโอกาสฟื้น
- Momentum trading : GLOW , VGI
- Swing trading : SCCC , TTCL

SET50 Index Futures



เปิดชะลอ แต่ไม่ควรรดถึงสิ้นวันปิดหลุด 994 จุด เพราะจะเป็นการเปิดความเสี่ยง

10 ส.ค. 60 นักลงทุนต่างชาติกลับมา Long สุทธิ 1,186 สัญญา จะเห็นว่าตลอดสัปดาห์สถานะของนักลงทุนต่างชาติค่อนข้างผันผวน (1 มิ.ย.-10 ส.ค. สะสมยอด Long สุทธิ 13,768 สัญญา)

รอบหลักยังไม่เปลี่ยนเป้าหมาย 1003-1004 จุด โดยมีแนวต้านย่อย 1002 จุด ตราบที่ Low ไม่หลุด แนวรับ 992-993 จุด (หลุดไหลต่อลงสู่ 988 จุด)

ภาพรวมวันนี้เปิดชะลอ ประเมินไม่หลุด 994 จุด จะแกว่งออกข้างช่วง 994-998 จุด

กลยุทธ์ S50U17 (Swing Trade)

- พอร์ตถือ Long ต้นทุน 998-998.50 จุด รอระยะทดสอบแนวต้านปิดทำกำไร 1000-1002 จุด ตัดขาดทุนเมื่อปิดหลุด 994 จุด
- พอร์ตว่างรอประเมินทิศทาง กรณีหลุด 994 จุด ถึงจะเปิด Short ตาม

แนวรับ		แนวต้าน	
995**	990*	997**	998*

Contracts	Long	Short	Net	YTD
Institution	14405	14561	-156	51049
Foreign	10773	9587	1186	-4794
Local	58518	59548	-1030	-46255

SET50 Index Options

คำแนะนำ : Wait and See

กลยุทธ์ : Wait and See

ขาดทุนสูงสุด : -

กำไรสูงสุดทางทฤษฎี : -

เป้าหมายการทำกำไร : -

จุดคุ้มทุน(เมื่อหมดอายุ) : -

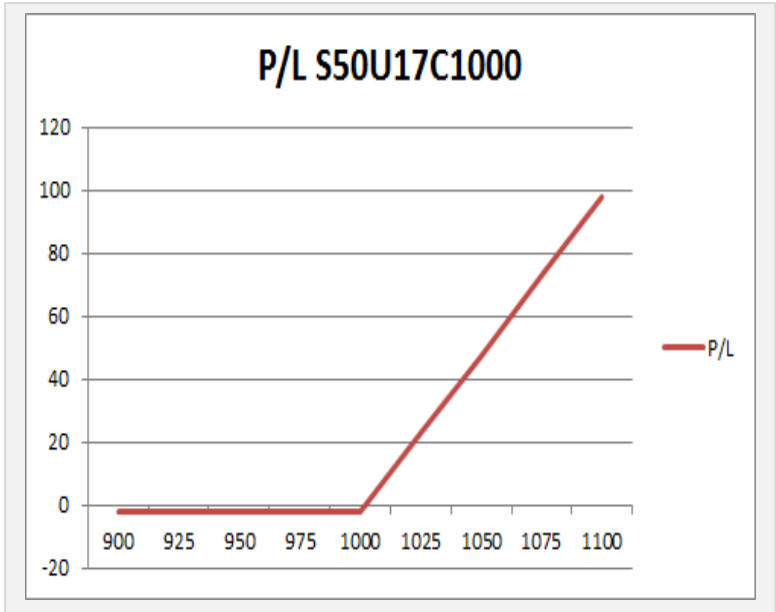

SET50 Index	Long S50U17C1000	Cost	Profit/Loss
900	-100	6.8	-6.8
925	-75	6.8	-6.8
950	-50	6.8	-6.8
975	-25	6.8	-6.8
1000	0	6.8	-6.8
1025	25	6.8	18.2
1050	50	6.8	43.2
1075	75	6.8	68.2
1100	100	6.8	93.2

		Price	Chang	Vol.	Open Interest	Intrinsic Value	Time Value	Break Even	All-in-Premium	Implied Volatility	Effective Gearing
Call Option	S50U17C950	47.90	-2.90	43.00	730.00	50.34	-2.44	997.90	0.00	0.00%	19.92
	S50U17C975	23.80	-2.00	68.00	4418.00	25.34	-1.54	998.80	0.00	0.00%	39.58
	S50U17C1000	4.40	-0.60	355.00	14465.00	0.34	4.06	1004.40	0.00	2.90%	116.93
	S50U17C1025	0.50	0.00	255.00	11036.00	0.00	0.50	1025.50	0.03	4.47%	139.17
	S50U17C1050	0.40	0.40	11.00	980.00	0.00	0.40	1050.40	0.05	7.37%	93.66

Put Option	S50U17P950	1.10	0.00	375	10644	0.00	1.10	948.90	-0.05	9.64%	-63.33
	S50U17P975	2.00	0.20	637	14677	0.00	2.00	973.00	-0.03	6.88%	-75.72
	S50U17P1000	8.00	1.40	532	12131	0.00	8.00	992.00	-0.01	5.60%	-61.19
	S50U17P1025	29.40	2.10	252	3923	24.66	4.74	995.60	0.00	9.28%	-25.79
	S50U17P1050	51.90	4.80	3	287	49.66	2.24	998.10	0.00	11.04%	-16.97

Media

	Level 1	Level 2
Support	61.50	60.80
Resistance	62.50	63.50

เข้าสู่รอบรีบาว์

ดัชนีเริ่มขึ้นได้ที่แนวรับเดิมบริเวณ 61-61.50 จุด หลังลงมาทดสอบถึง 2 ครั้ง ทำให้ประเมินว่าราคาจะเข้าสู่รอบการรีบาว์

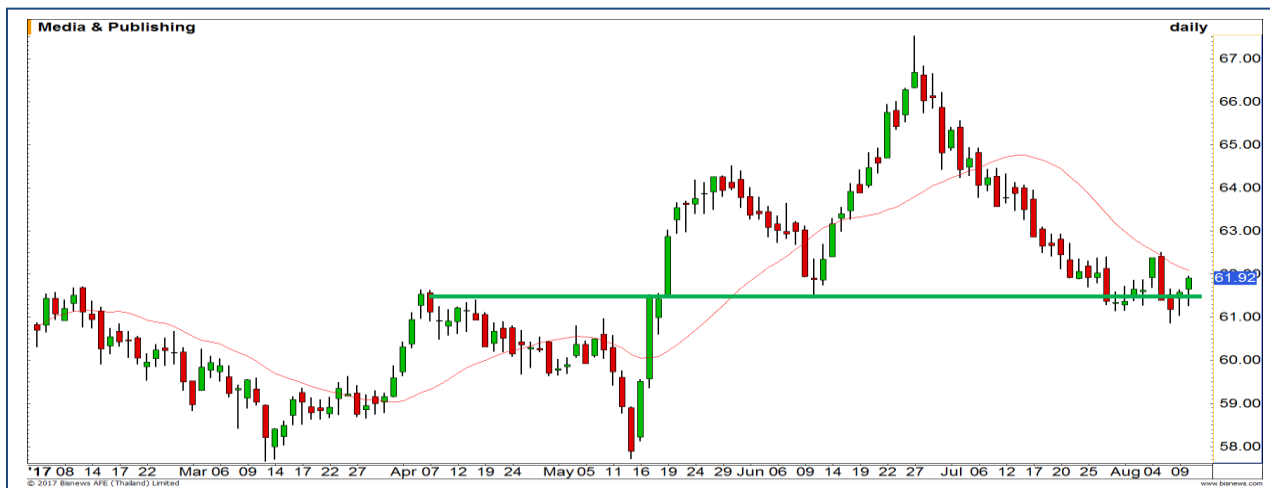

Health Care

	Level 1	Level 2
Support	5100	5050
Resistance	5200	5250

เข้าสู่รอบพักตัว

ดัชนีปรับตัวขึ้นไปปิด Gap ที่ 5200 จุดแล้วไม่เกิดแรงซื้อหนุนขึ้นต่อ ทำให้ประเมินว่าแนวโน้มระยะถัดไปจะเป็นการแกว่ง Sideway ในกรอบ



Top Most Active

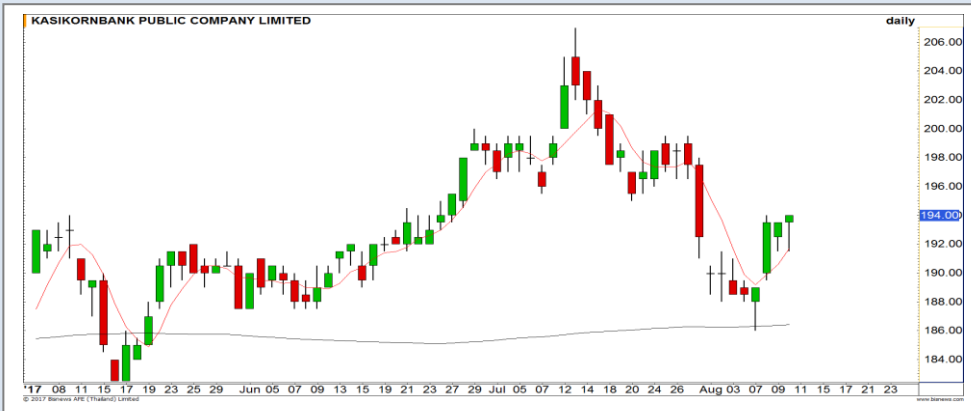

Support 191.50 190 Resistance 195.50 196.50

KBANK (DAY): ราคาสันยังเป็นบวก ราคาแกว่งตัวเหนือเส้นค่าเฉลี่ย 5 วัน มีแนวต้านรอทดสอบ 196.50 บาท

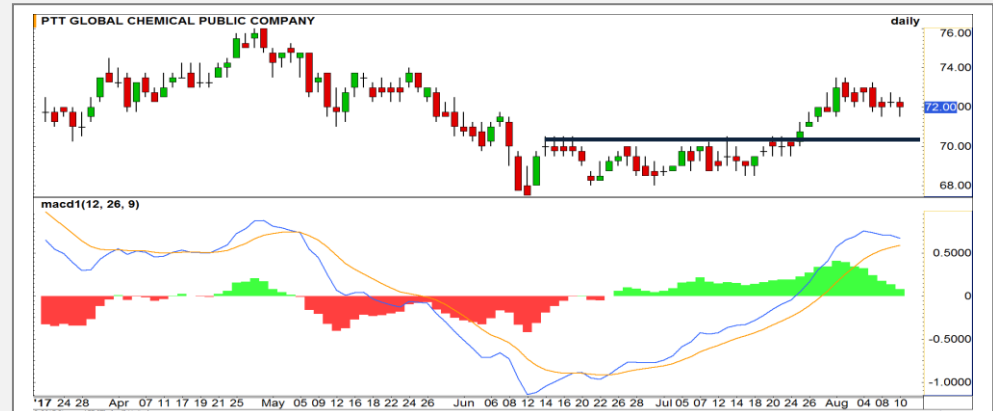

Support 71.50 70 Resistance 72.50 73.25

PTTGC (DAY): พักตัว Sideway ออกด้านข้าง เหนือระดับ 70 บาท เพื่อสะสมกำลังขึ้นต่อ



Support 192.50 190 Resistance 197 200

BH (DAY): ต้องเริ่มระวัง เนื่องจาก Upside การขึ้นเริ่มจำกัด ราคาเข้าใกล้แนวต้านสำคัญ 197 บาท



Support 380 377 Resistance 385 390

PTT (DAY): トラブใดที่ยังคงยืนระดับ 380 บาทได้ รักษาภาพบวก มีโอกาสแกว่งขึ้นทดสอบ 390 บาทอีกครั้ง

Momentum Trading

GLOW

Support | 83.25-83.50
Resistance | 85.25
Stop loss | 82.50

คำแนะนำระยะสั้น (BUY)

ทิศทางหลักเป็นรอบของการแกว่งตัวขึ้น รอบสั้นมีการชะลอเหนือแนวรับ 82.75 บาท ประเมินราคามีโอกาสสูงที่จะปรับตัวขึ้นต่อตามรอบ วางเป้าหมาย

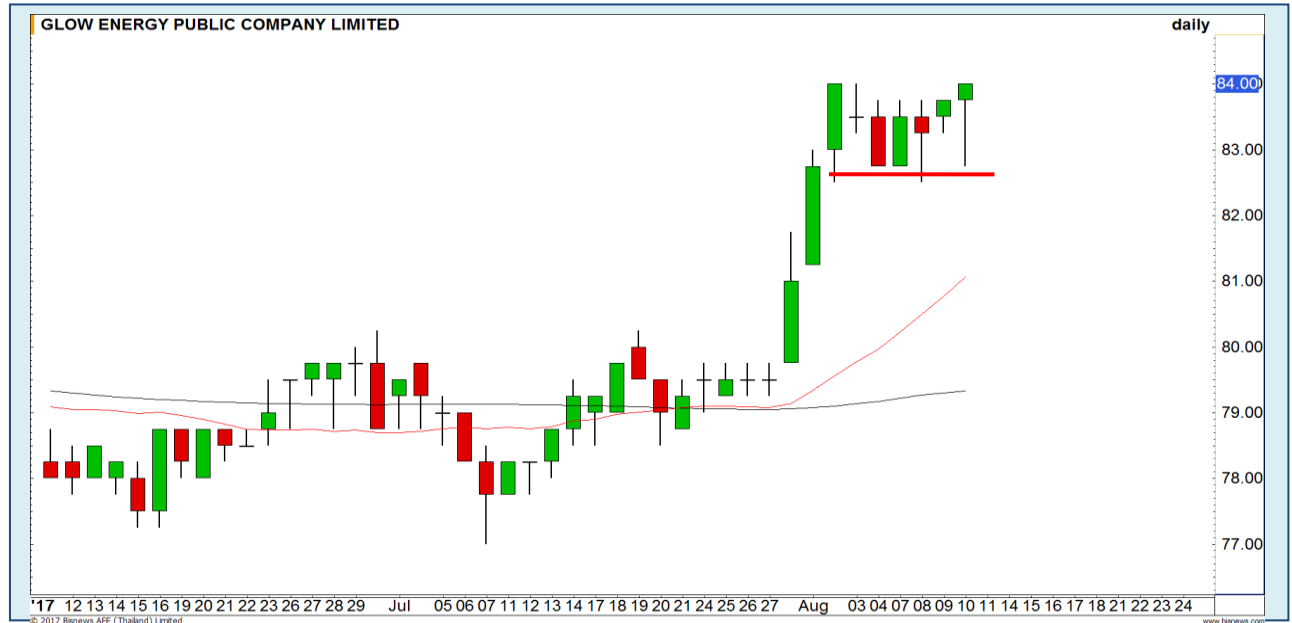

VGI

Support | 5.65
Resistance | 6.10
Stop loss | 5.50

คำแนะนำระยะสั้น (BUY)

พยายาม Breakout ผ่านแนวต้านที่ 5.80 บาท มองว่าระยะสั้นมีโอกาสสะสมกำลังที่บริเวณนี้ ก่อนจะ Breakout ผ่านในระยะถัดไป

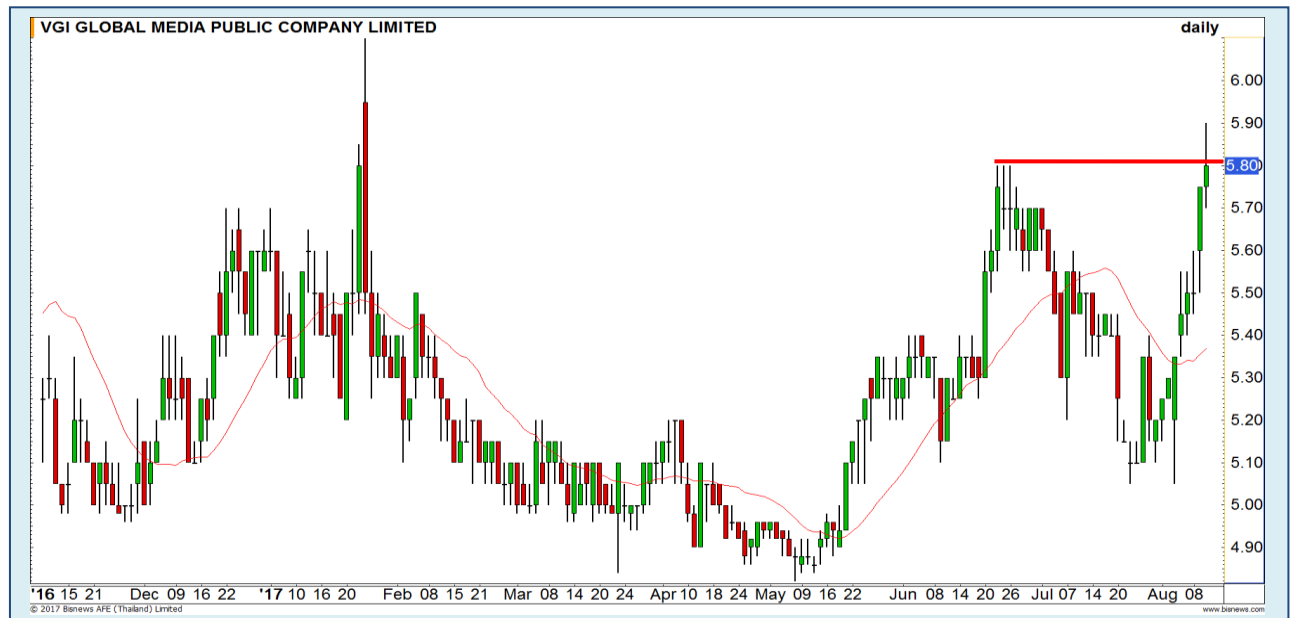

Swing Trading

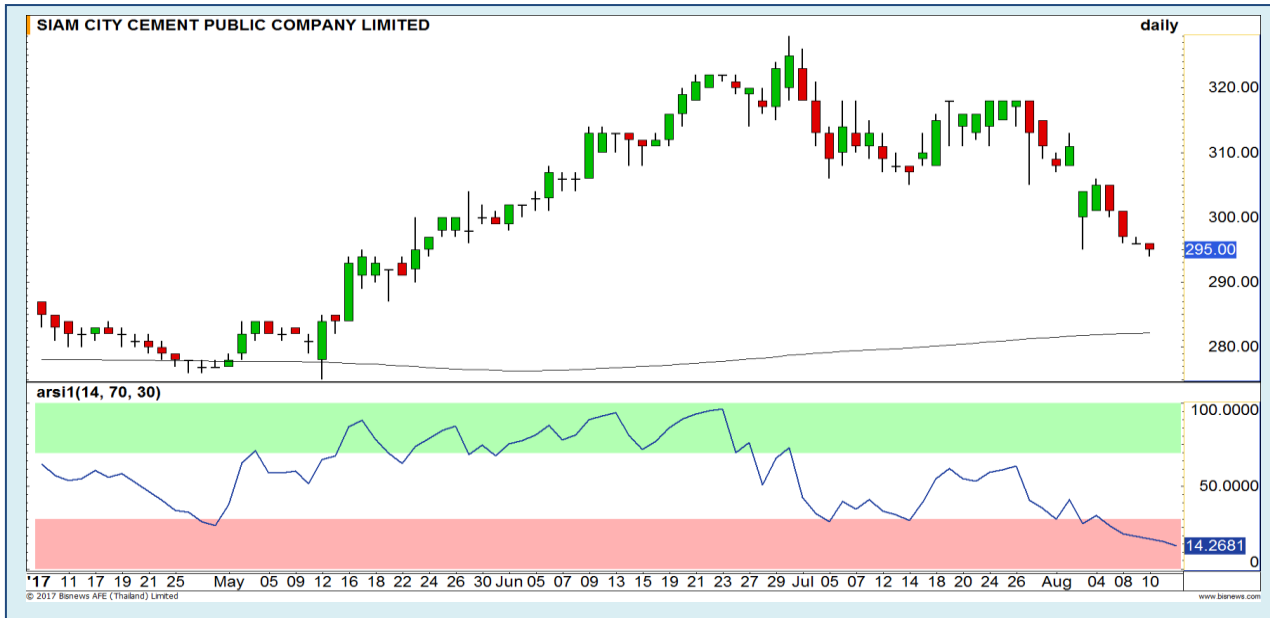

Support	294
Resistance	300/305
Stop loss	290

คำแนะนำระยะสั้น (BUY)

ราคาอยู่ในเขต Oversold ประเมิน
Downside จำกัดในรอบสั้นนี้ คาดได้เห็น
การฟื้นตัวกลับเพื่อขึ้นทดสอบแนวต้าน 305
บาท

SCCC



Support	17.50
Resistance	18.10
Stop loss	17.40

คำแนะนำระยะสั้น (BUY)

ราคาเริ่มยืนได้ที่ฐานระยะสั้นบริเวณ
17.40 บาท ทำให้ระยะสั้นมีโอกาสติดตัวขึ้น

TTCL



THANI (Close Position)



เมื่อวานทำ SBL ที่ต้นทุน 6.25 บาท ซื้อกลับในวันไปแล้วหลังลงแตะ 6.05 บาท

แนวรับ		แนวต้าน	
-	-	-	-

รอกำหนดตัวทำ SBL อีกรอบ

ปริมาณหุ้นที่ให้ยืมเพื่อขายชอร์ต

Stock	Available for borrowing (Share)
-	-

(ข้อมูล ณ เวลา 9.30 น. ของวันก่อนหน้า)

-

สอบถามข้อมูลเพิ่มเติม กรุณาติดต่อ
ฝ่ายธุรกิจยืมและให้ยืมหลักทรัพย์

โทรศัพท์ : 02-658-9699
Email: sbl@fnsyrus.com



GPSC : GPSC24C1801A

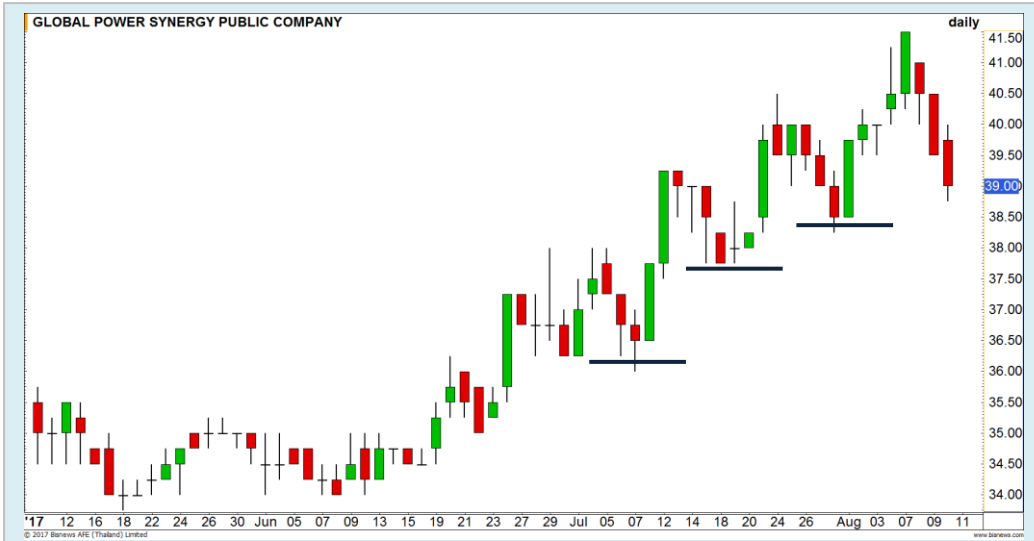

แนวรับ		แนวต้าน	
38.50	37.75	40	41.50

ตามหลัก Dow Theory จะสังเกตได้ว่าทิศทางภาพรวมของราคาอยู่ในแนวโน้มขาขึ้น ราคาทำจุดสูงสุด และ ยกฐาน สูงขึ้นอย่างต่อเนื่อง ทั้งนี้ทำให้ประเมินว่าราคาเป็นเพียงการย่อตัวระยะสั้น เพื่อที่จะปรับตัวขึ้นต่อ วางแนวต้านรอทดสอบ 40/41.50 บาทตามลำดับ



สอบถามข้อมูลเพิ่มเติม
โทรศัพท์ 02-658-9915
Email: dw@fnsyrus.com
Line: @dw24

Name	GPSC24C1801A	Expire Date(Maturity Date)	06-Feb-2018
Underlying	GPSC	Last Trading Date	31-Jan-2018
Type	Call	Listing Date	15-May-2017
Strike	45.500	Conversion Ratio	8.95000
TimeDecay Per Day	-0.51%	Effective Gearing	5.19
Delta	39.33%	Implied Volatility	47.00%

TOP GAINER AND LOSER

5 TOP MAINBROAD GAINER

Rank	Stock	PClose	%Change	Support	Resistance	Trend (1 Week)	Technical View
1	TEAM	1.95	14.04	1.86/1.80	2/2.10	Uptrend	ไม่ผ่านแนวต้าน 2 บาท อาจเห็นย่อ
2	PACE	2.26	11.88	2.16/2	2.40/2.54	Downtrend	ฟื้นตัวระยะสั้น รอบหลักยังคงเป็นลบ
3	LST	7.05	7.63	6.80/6.55	7.20/7.65	Uptrend	อาจมีการชะลอที่แนวต้าน 7.20 บาท ก่อนขึ้นใหม่
4	GFPT	19.60	5.38	19.20/18.60	20/20.80	Sideway Up	สามารถยืนเส้น Uptrend คาดปรับตัวขึ้นต่อ
5	EPG	10.90	4.81	10.70/10.40	11/11.50	Downtrend	ถ้าผ่าน 11 บาทได้ จะยืนยัน Double Bottom

5 TOP MAINBROAD LOSER

Rank	Stock	PClose	%Change	Support	Resistance	Trend (1 Week)	Technical View
1	AMANAH	1.36	17.07	1.33/1.26	1.50/1.62	Downtrend	รอบสั้นมีลุ้นแดง หลังหลุดกรอบ Bollinger bands
2	GC	5.50	14.73	5.25/5	5.60/5.90	Downtrend	พักตัวปรับฐานในกรอบใหญ่
3	WICE	4.20	6.67	4.12/4	4.26/4.36	Sideway	แนวรับสำคัญ 4.12 บาท ไม่ควรหลุด

หมายเหตุประกอบการเลือก Top Gainer และ Top Loser

- ปริมาณการซื้อขายเฉลี่ย 5 วัน มากกว่า 10 ล้านบาท
- ไม่นับรวม DW และ Warrant
- ราคาหุ้นไม่ต่ำกว่า 1 บาท

** เนื่องจากหุ้นในกลุ่มนี้ส่วนใหญ่เป็นหุ้นที่ผันผวนแรงกว่าตลาด นักลงทุนควรใช้ความระมัดระวังเป็นพิเศษ **



WTI Oil

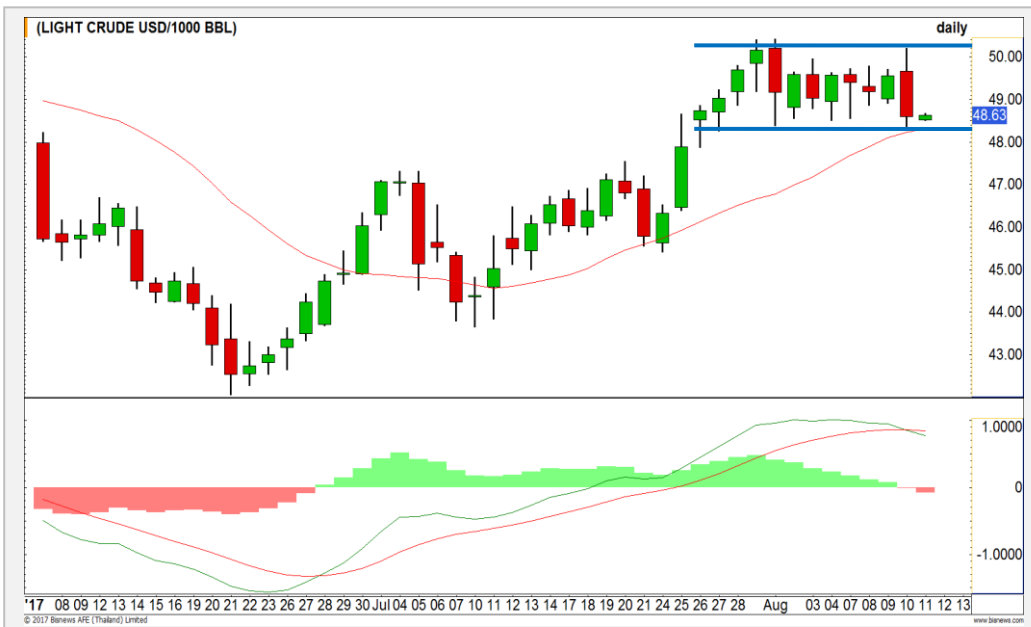

	Level 1	Level 2
Support	48.40	47.80
Resistance	49.00	49.30

ระวังการ Breakout ในฝั่งลง

จากภาพรายวันที่เห็นการแกว่งตัวในกรอบมาสักระยะแล้ว และ MACD ตัดลงต่ำกว่าเส้น Signal ทำให้ต้องระวังการ Breakout ในฝั่งลง เมื่อหลุดแนวรับที่ 48.40 ดอลลาร์

Cotton



	Level 1	Level 2
Support	72.20	71.50
Resistance	73	73.70

มี Gap ropicอยู่ด้านบนที่ 73.70 เซนต์

ภาพหลักอยู่ในช่วงของการติดตัวขึ้น โดยประเมินว่ามีเป้าหมายอยู่ที่การขึ้นไปปิด Gap ที่บริเวณ 73.70 เซนต์ก่อน

Gold Futures

Momentum เป็นบวก เป้าหมายถัดไปที่ 1295 ดอลลาร์

เมื่อดูจากภาพรายวันจะเห็นว่า Momentum ในช่วงนี้ยังเป็นบวก และ Upside ด้านบนจะอยู่ที่แนวต้านเดิมบริเวณ 1295 ดอลลาร์ แต่เนื่องจากการปรับตัวขึ้นในรอบนี้ขึ้นมาเร็วและมีความผันผวนสูง ทำให้การหาจังหวะการเข้าเทรดทำได้ยาก จึงแนะนำให้ Wait and See ไปก่อน สำหรับนักลงทุนที่ไม่มีสถานะ

คำแนะนำระยะสั้น GFQ17 (Wait and See)

- Wait and See

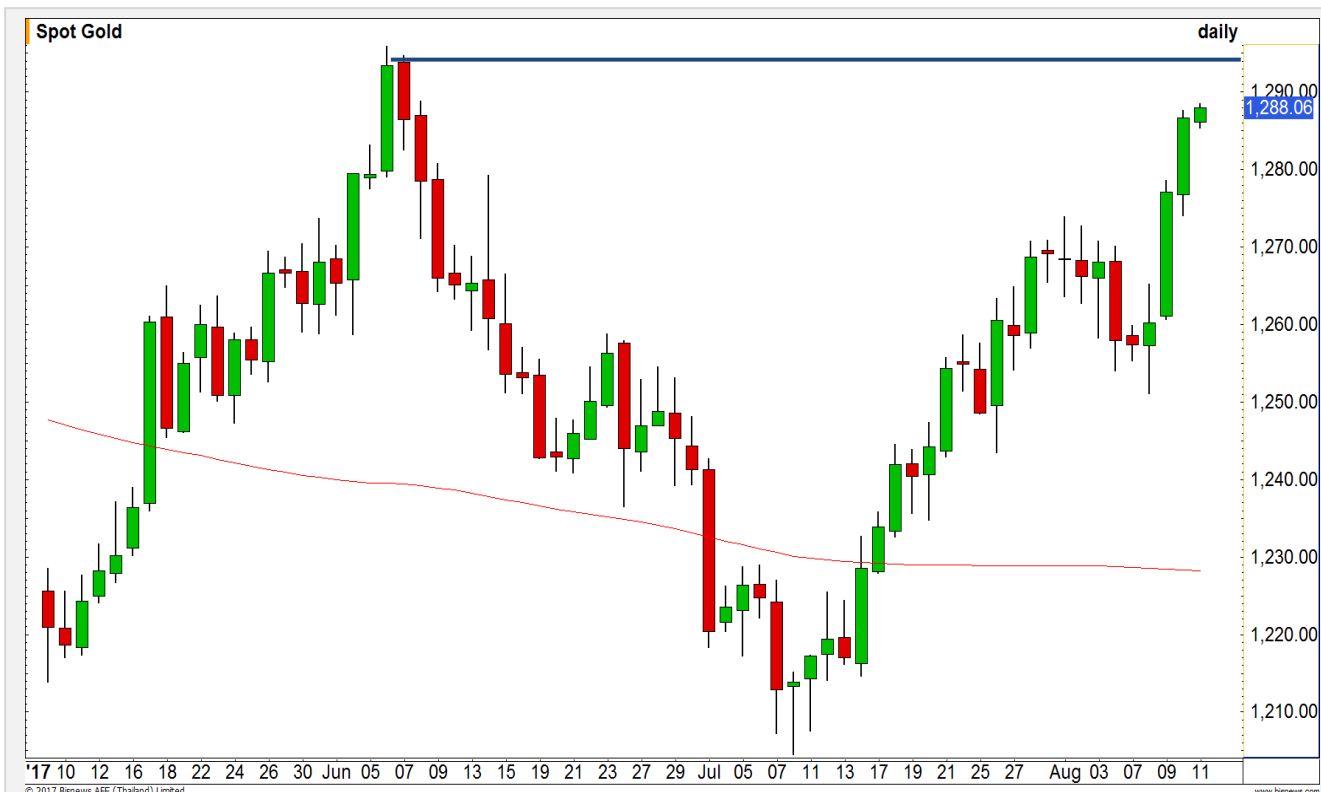

แนวรับ		แนวต้าน	
1285	1280	1295	1300

10 ส.ค. 2017
กองทุน SPDR คงการถือครองทองคำ
ที่ระดับ 786.87 ตัน

Contracts	Long	Short	Net	YTD
Institution	13256	10426	2830	6977
Foreign	5989	1102	4887	-9837
Local	10894	18611	-7717	2860

USD Futures

ค่าเงินบาทมีโอกาสแกว่งแคบ และเริ่มอ่อนค่า ช่วงสั้นๆ

ค่าเงินบาทยังแกว่งออกข้างทำระดับแข็งค่าต่อเนื่อง โดยยังไม่ทำกรอบแข็งค่ามากไปกว่า 33.20 บาท/ดอลลาร์สหรัฐ จึงมีโอกาสอ่อนค่าในช่วงสั้น เป้าหมายการอ่อนค่า 33.35-33.40 บาท/ดอลลาร์สหรัฐ

คำแนะนำระยะสั้น USDU17 (Trading Long)

- พอร์ตถือ Long ที่ต้นทุนแนวแข็งค่า 33.20-33.25 บาท/ดอลลาร์สหรัฐ ถ้ายังรอทำกำไรในช่วงสั้นต่อ เป้าหมาย 33.35-33.45 บาท/ดอลลาร์สหรัฐ **ตัดขาดทุนกรณีแข็งค่าเกิน 33.20 บาท/ดอลลาร์สหรัฐ**



Market Summary & Theoretical Price

SET50 Index Futures

Series	Settle	Change	Vol. Contracts	Change	OI	Change	Days to Delivery	Theoretical			Div. Yield	Fund Rate	Basis	Premium Discount
								Theoretical	Lower	Upper				
S50Q17	999.4	0.90002	0	0	2	0	19	1000.71	1000.32	1003.57	0.01	0.02	-0.94	-1.31
S50U17	996.4	1.40002	77101	-4196	349555	241	49	1001.74	1000.73	1009.12	0.00	0.02	-3.94	-5.34
S50V17	996.4	0.90002	1	-3	6	0	78	1001.77	1000.17	1013.53	0.01	0.02	-3.94	-5.37
S50Z17	997.9	0.5	6217	950	41734	292	139	1000.30	997.44	1021.25	0.02	0.02	-2.44	-2.40
S50H18	994.0	0.59998	278	32	3552	-30	231	999.39	994.64	1034.21	0.02	0.02	-6.34	-5.39
S50M18	988.5	0.59998	99	-29	1754	6	321	987.50	980.90	1035.88	0.03	0.02	-11.84	1.00

Gold Futures

Series	Settle	Change	Vol. Contracts	Change	OI	Change	Days to Delivery	Theoretical			Premium / Discount	Risk Free Rate
								Theoretical	Lower	Upper		
GFQ17	20220	170	1181	339	2900	75	19	20379	20371	20437	-158.80	0.02
GFV17	20250	160	533	-73	1500	9	80	20430	20396	20675	-179.85	0.02
GFZ17	20290	160	30	-122	658	-35	139	20479	20421	20906	-189.22	0.02

USD Futures

Series	Settle	Change	Days to Delivery	Theoretical	Basis
USDQ17	33.28	0.05	19	33.30	0.03
USDU17	33.26	-0.01	48	33.38	0.01
USDV17	33.26	0.02	78	33.46	0.01
USDZ17	33.26	-0.01	139	33.62	0.01

DISCLAIMER: รายงานฉบับนี้จัดทำโดยบริษัทหลักทรัพย์ ฟินันเซีย ไซรัส จำกัด (มหาชน) "บริษัท" ข้อมูลที่ปรากฏในรายงานฉบับนี้ถูกจัดทำขึ้นบนพื้นฐานของแหล่งข้อมูลที่เชื่อหรือควรเชื่อว่ามีที่น่าเชื่อถือ และหรือมีความถูกต้อง / อย่างไรก็ตามบริษัทไม่รับรองความถูกต้องครบถ้วนของข้อมูลดังกล่าว ข้อมูลและความเห็นที่ปรากฏอยู่ในรายงานฉบับนี้อาจมีการเปลี่ยนแปลง แก้ไข หรือเพิ่มเติมได้ตลอดเวลาโดยไม่ต้องแจ้งให้ทราบล่วงหน้า บริษัทไม่มีความประสงค์ที่จะชักจูงหรือชี้ชวนให้ผู้ลงทุน ลงทุนซื้อหรือขายหลักทรัพย์ตามที่ปรากฏในรายงานฉบับนี้ รวมทั้งบริษัทไม่ได้รับประกันผลตอบแทนหรือราคาของหลักทรัพย์ตามข้อมูลที่ปรากฏแต่อย่างใด บริษัทจึงไม่รับผิดชอบต่อความเสียหายใดๆ ที่เกิดขึ้นจากการนำข้อมูลหรือความเห็นในรายงานฉบับนี้ไปใช้ไม่ว่ากรณีใดก็ตาม ผู้ลงทุนควรศึกษาข้อมูลและใช้ดุลยพินิจอย่างรอบคอบในการตัดสินใจลงทุน

บริษัทขอสงวนลิขสิทธิ์ในข้อมูลและความเห็นที่ปรากฏอยู่ในรายงานฉบับนี้ ห้ามมิให้ผู้ใดนำข้อมูลและความเห็นในรายงานฉบับนี้ไปใช้ประโยชน์ คัดลอก ตัดแปลง ทำซ้ำ นำออกแสดงหรือเผยแพร่ต่อสาธารณชนไม่ว่าทั้งหมดหรือบางส่วนโดยไม่ได้รับอนุญาตเป็นลายลักษณ์อักษรจากบริษัทล่วงหน้า การลงทุนในหลักทรัพย์มีความเสี่ยง ผู้ลงทุนควรศึกษาข้อมูลและพิจารณาอย่างรอบคอบก่อนการตัดสินใจลงทุน

บริษัทหลักทรัพย์ ฟินันเซีย ไซรัส จำกัด) อาจเป็นผู้ดูแลสภาพคล่อง (มหาชน)Market Maker) และผู้ออกใบสำคัญแสดงสิทธิอนุพันธ์ (Derivative Warrants) บนหลักทรัพย์ที่ปรากฏอยู่ในรายงานฉบับนี้ โดยบริษัทฯ อาจจัดทำบทวิเคราะห์ของหลักทรัพย์อ้างอิงดังกล่าวนี้ ดังนั้น นักลงทุนควรศึกษารายละเอียดในหนังสือชี้ชวนของใบสำคัญแสดงสิทธิอนุพันธ์ดังกล่าวก่อนตัดสินใจลงทุน