



## SET INDEX

**รอบเช้าแกว่งออกข้าง**  
**ติดแนวต้านแรก 1728-1729 จุด**

รอบหลักดัชนีมีโอกาสคลายตัว หลังสร้าง Higher High เกือบแตะ 1730 จุด แต่ Momentum บวกจาก RSI ไม่ปรับขึ้นตาม เกิด Bearish Divergence (ยกเว้นติดแรงผ่าน 1730 จุด มีโอกาสถูกทำลาย) วางแนวรับหลัก 1690 จุด และกรณีเหวี่ยงจะไม่หลุด 1675-1680 จุดเป็นรอบซื้อกลับอีกครั้ง

ส่วนเข้านี้คาดแกว่งออกข้างสลับอ่อนตัว โดยจำกัดแนวต้านไว้ในช่วง 1728-1729 จุด

แนวรับ	1718**	1710*
แนวต้าน	1729**	1734*

**Technical Review:**

- S50U18: เข้านี้เปิดบวกขึ้นก่อน แต่จะไปติดแนวต้าน 1140-1143 จุด ดีสุดไม่ข้าม 1147 จุด ระวังแรงขาย
- Momentum Trading : GOLD , KTC
- Swing Trading : CPT , JMT

# SET50 Index Futures



**รอบเช้าเปิดบวกขึ้นก่อน  
แต่ติดแนวต้าน 1140 จุด และ 1143 จุด**

9 ส.ค. 61 นักลงทุนต่างชาติกลับมา Short เป็นวันแรกในรอบ 3 วันทำการ 2,925 สัญญา (2 พ.ค. - 9 ส.ค. Long สุทธิสะสม 35,422 สัญญา)

เมื่อวาน S50U18 ติดช่วงแนวต้านแรก 1140-1143 จุด แต่การย่อราย ชม. ไม่หลุดแนวรับ 1132 จุด ฉะนั้นเช้านี้จะเปิดบวกขึ้นก่อน โดยมีแนวต้านแรก 1140 จุด และมีโอกาสขยับถึง 1143 จุดแต่จะไม่ข้าม และให้ระวังแรงขายต่อเนื่อง (ยกเว้นติดแรงฟื้นแนวต้าน 1147 จุด)

การคลายตัวยังไม่ถูกปิดความเสี่ยงในระยะสั้น แต่มองเป็นจังหวะเปิด Long กลับอีกระลอก

## กลยุทธ์ S50U18 (Trading Short)

- พอร์ตถือ Short ต้นทุนรอบเช้าเมื่อวานช่วง 1140-1143 จุด รอปิดในรอบคลายตัวราย ชม. ลงสู่ 1132 จุด ทะลุแนวต้าน 1148 จุดตัดขาดทุนทันที
- พอร์ตว่าง รอจังหวะเปิด Short ช่วงติดเข้าหาแนวต้าน 1140-1143 จุด และ 1147 จุด ทะลุแนวต้าน 1148 จุดตัดขาดทุนทันที

	แนวรับ		แนวต้าน		
	1132**	1127*	1140**	1147	
<b>Contracts</b>	<b>Long</b>	<b>Short</b>	<b>Net</b>	<b>YTD</b>	
<b>Institution</b>	37727	38597	-870	842	
<b>Foreign</b>	29568	32493	-2925	45096	
<b>Local</b>	101250	97455	3795	-45938	

# SET50 Index Options

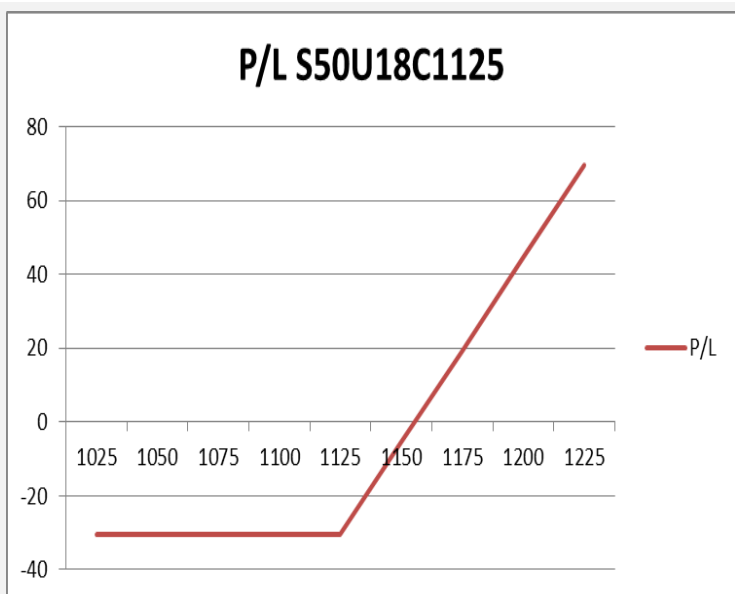

คำแนะนำ : Wait and See

กลยุทธ์ : -  
 ขาดทุนสูงสุด : -  
 กำไรสูงสุดทางทฤษฎี : -  
 เป้าหมายการทำกำไร : -  
 จุดคุ้มทุน(เมื่อหมดอายุ) : -

SET50 Index	Long S50U18C1075	Cost	Profit/Loss
1025	-100	30.5	-30.5
1050	-75	30.5	-30.5
1075	-50	30.5	-30.5
1100	-25	30.5	-30.5
1125	0	30.5	-30.5
1150	25	30.5	-5.5
1175	50	30.5	19.5
1200	75	30.5	44.5
1225	100	30.5	69.5

		Price	Change	Vol.	Open Interest	Intrinsic Value	Time Value	Break Even	All-in-Premium	Implied Volatility	Effective Gearing
Call Option	S50U18C1075	67.70	-2.20	35	2699	66.63	1.07	1142.70	0.00	0.00%	16.60
	S50U18C1100	47.20	-2.50	372	1,982	41.63	5.57	1147.20	0.00	10.39%	20.62
	S50U18C1125	30.10	-1.40	407	2,776	16.63	13.47	1155.10	0.01	11.60%	25.05
	S50U18C1150	17.20	-0.60	642	2,961	0.00	17.20	1167.20	0.02	12.00%	30.59
	S50U18C1175	9.00	-1.00	264	2,085	0.00	9.00	1184.00	0.04	12.39%	36.16

Put Option	S50U18P1075	6.90	0.10	494	4,627	0.00	6.90	1068.10	-0.06	18.12%	-27.50
	S50U18P1100	11.20	-0.20	220	2,550	0.00	11.20	1088.80	-0.05	16.99%	-25.94
	S50U18P1125	18.00	-0.10	337	2,037	0.00	18.00	1107.00	-0.03	15.94%	-23.87
	S50U18P1150	29.60	-0.90	261	1,122	8.37	21.23	1120.40	-0.02	15.82%	-20.24
	S50U18P1175	47.50	1.30	32	210	33.37	14.13	1127.50	-0.01	17.41%	-15.65

Finance & Securities

	Level 1	Level 2
<b>Support</b>	3310	3240
<b>Resistance</b>	3380	3450

**รอเพียงการทะลุ 3380 จุด**

ดัชนีกลุ่มเงินทุนและหลักทรัพย์ รอเพียงการทะลุแนวต้าน 3380 จุด เพื่อสร้างระยะทางการปรับตัวขึ้นต่อในรอบใหม่

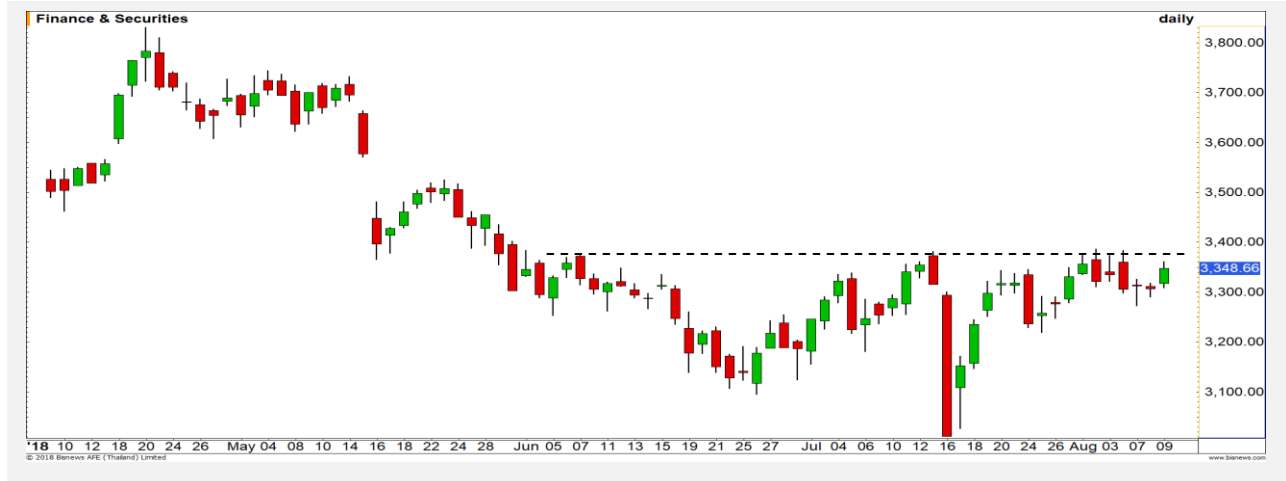

Health Care Services

	Level 1	Level 2
<b>Support</b>	5950	5900
<b>Resistance</b>	6100	6200

**Upside เริ่มจำกัด**

ดัชนีกลุ่มการแพทย์ Upside ในการขึ้นเริ่มถูกจำกัด หลังเข้าใกล้แนวต้านสำคัญที่ 6100 จุด อีกทั้งโมเมนตัมการขึ้นที่เริ่มชะลอ มีโอกาสได้เห็นการพักตัวออกด้านข้างก่อน



# Top Most Active



Support 215 210 Resistance 220 224

**KBANK (DAY):** ราคาแกว่งตัวในกรอบสามเหลี่ยมรูปแบบ Ascending triangle รอการ Breakout เพื่อเลือกทิศทางในอนาคต



Support 83 81 Resistance 85.50 87

**PTTGC (DAY):** Sideway สะสมกำลังในกรอบ 83-85.50 บาท ช่วงนี้เป็นการสะสมกำลังในกรอบดังกล่าว



Support 177 174 Resistance 181 184

**BH (DAY):** ราคาโดดลงเปิด Gap หลุดเส้น Uptrend line ประเมินรอบการขึ้นได้จบลง ราคาเข้าสู่รอบการพักฐาน



Support 65 64.25 Resistance 66.25 67

**AOT (DAY):** อยู่ในรอบการพักตัวปรับฐานหลังไม่ผ่านแนวต้านสำคัญที่ระดับ 67 บาท รอดูแนวรับ 65 / 64.25 บาท

# Momentum Trading

GOLD

<b>Support</b>	10.80
<b>Resistance</b>	11.20-11.40
<b>Stop loss</b>	10.60

## คำแนะนำระยะสั้น (BUY)

ราคายืนขึ้นรูปแบบ Double Bottom ด้วยการทะลุผ่านแนวต้าน 10.80 บาทขึ้นมา เกิดโมเมนตัมเชิงบวก มีโอกาสปรับตัวขึ้นต่อ สู่เป้าหมาย 11.20-11.40 บาท



KTC

<b>Support</b>	28.75
<b>Resistance</b>	30.75
<b>Stop loss</b>	28.25

## คำแนะนำระยะสั้น (BUY)

แท่งเทียนเกิดรูปแบบ Doji ต่อเนื่อง แต่แรงขายหดตัว มีโอกาสผ่านแนวต้านย่อย 30 บาท เข้าหา High 6 ส.ค. ที่ผ่านมา ณ ระดับ 30.75 บาท

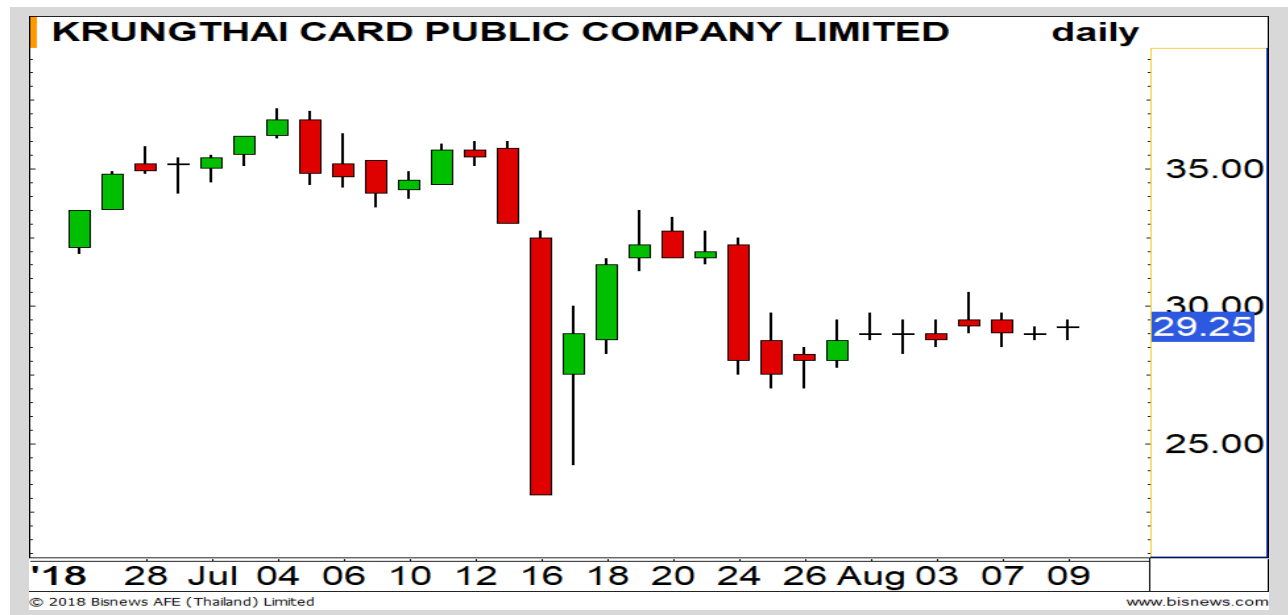

# Swing Trading

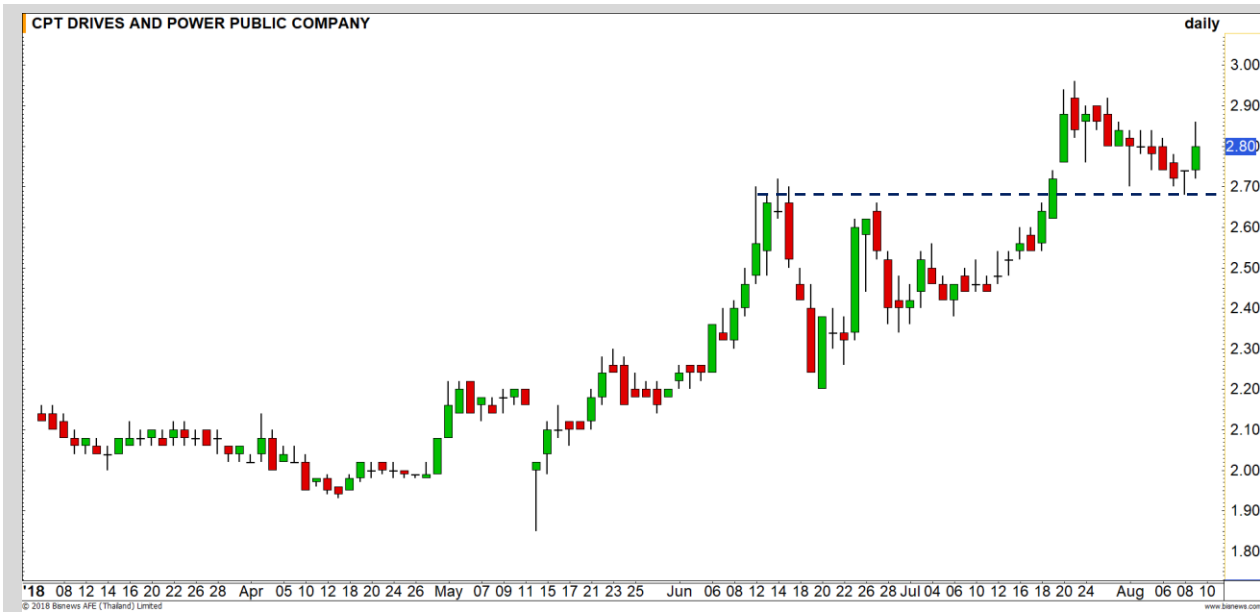

<b>Support</b>	2.74
<b>Resistance</b>	2.92
<b>Stop loss</b>	2.68

## คำแนะนำระยะสั้น (BUY)

ราคาติดตัวกลับหลังลงไปแตะแนวรับ 2.70 บาท แห่งเทียนเกิดรูปแบบ Morning star เป็นสัญญาณบวกในทางเทคนิค มีโอกาสปรับตัวเข้าหาเป้าหมาย 2.92 บาท

CPT

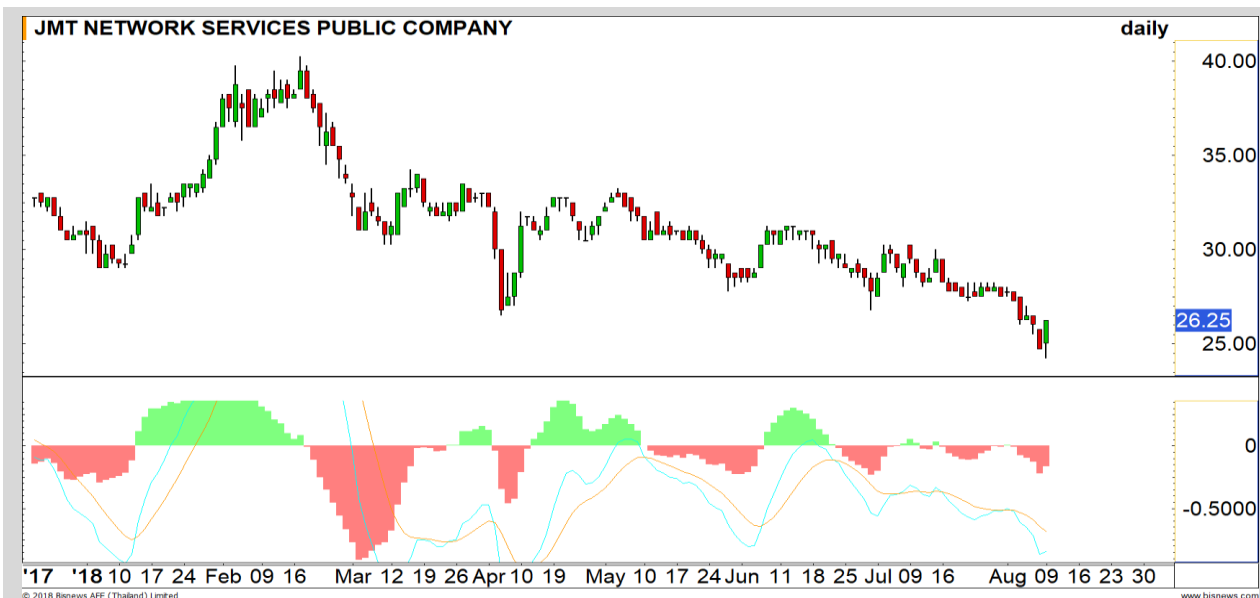

<b>Support</b>	25.50
<b>Resistance</b>	27.50-28
<b>Stop loss</b>	25

## คำแนะนำระยะสั้น (BUY)

ราคาเกิด Technical Rebound ที่แนวรับรายเดือน คาดมีความต่อเนื่องในการฟื้นตัวเข้าหาแนวต้าน 27.50-28 บาท

JMT



## BGRIM

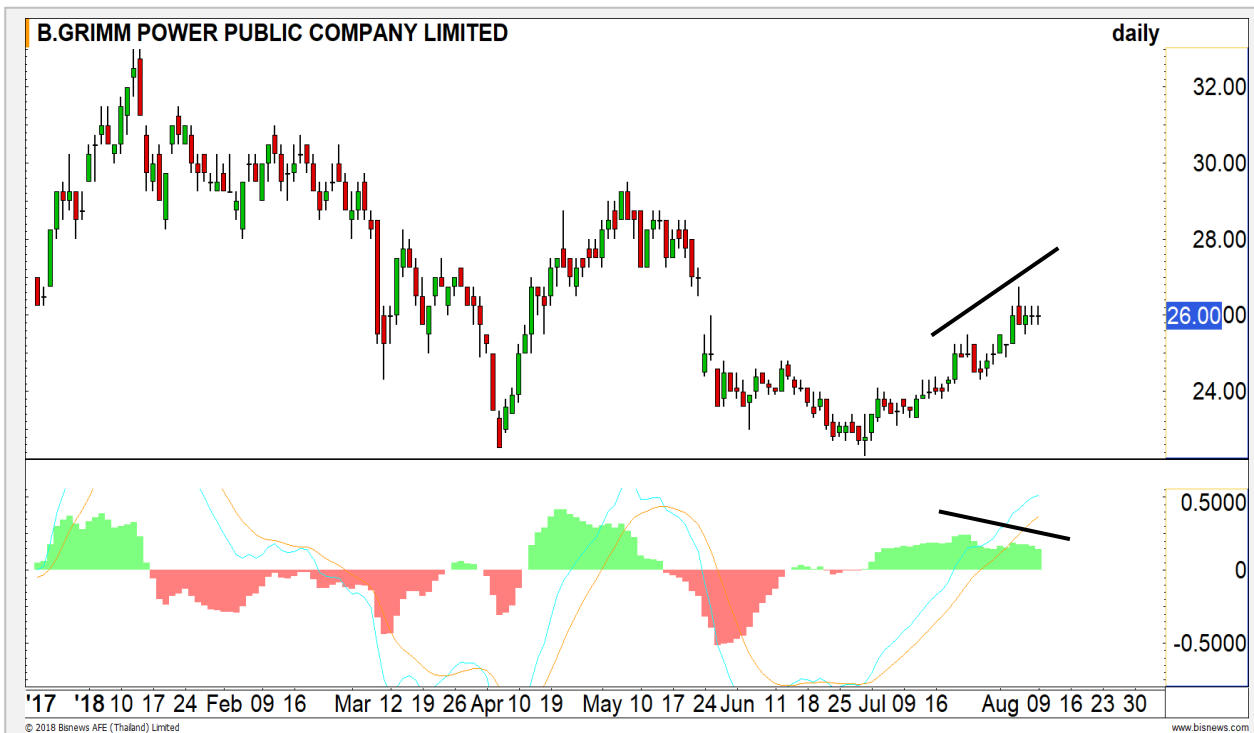

### เทียบราคาก่อนหน้า

Close Price	%Change
26	-

(ข้อมูล ณ เวลา 17.00 น. ของวันก่อนหน้า)

### ต้นทุนทำ SBL ช่วง 26-26.25 บาท

#### ยังรอซื้อคืน

แนวรับ		แนวต้าน	
25	24.80	26.75	27

ราคาทำ Higher High แต่ Momentum บวกไม่  
ปรับขึ้นตาม ดังนั้นยังมีโอกาสชะลอตัว  
รอซื้อคืนหุ้น BGRIM ที่แนวซื้อคืนด้านแรก 25  
บาท

### ปริมาณหุ้นที่ให้ยืมเพื่อขายชอร์ต

Stock	Available for borrowing (Share)
BGRIM	663,700

(ข้อมูล ณ เวลา 9.00 น. ของวันก่อนหน้า)

### ทะลุแนวต้าน 27 บาทตัดขาดทุน

สอบถามข้อมูลเพิ่มเติม กรุณาติดต่อ  
ฝ่ายธุรกิจยืมและให้ยืมหลักทรัพย์

โทรศัพท์ : 02-658-9699  
Email: sbl@fnsyus.com





## SAWAD: SAWA24C1812A

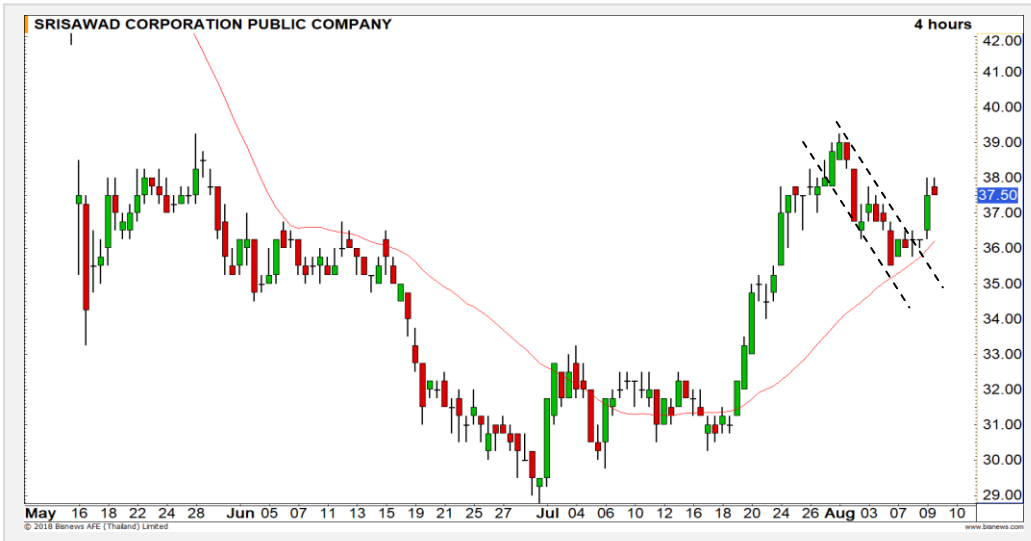

แนวรับ		แนวต้าน	
36.50	35.50	39.00	40.00

ราคา Breakout จากรูปแบบ Bull Flag ซึ่งเป็นรูปแบบของการไปต่อของแนวโน้ม ประเมินมีโอกาสปรับตัวขึ้นมาที่ High ก่อนหน้าที่ 39.00 บาท

โดยมีจุดตัดขาดทุนเมื่อราคาต่ำกว่าระดับ 35.50 บาท อีกครั้ง



สอบถามข้อมูลเพิ่มเติม  
โทรศัพท์ 02-658-9915  
Email: dw@fnsyrus.com  
Line: @dw24

### ตารางราคา

\* ตารางราคาใช้เปรียบเทียบในการซื้อขายช่วง market open เท่านั้น ไม่รวมช่วง market call

Underlying Bid*	DW Bid Price(THB) *				
	10-Aug-2018	14-Aug-2018	15-Aug-2018	16-Aug-2018	17-Aug-2018
38.50	0.22	0.21	0.21	0.20	0.20
38.25	0.22	0.20	0.20	0.20	0.19
38.00	0.21	0.19	0.19	0.19	0.18
37.75	0.20	0.19	0.18	0.18	0.18
37.50	0.19	0.18	0.18	0.17	0.17
37.25	0.18	0.17	0.17	0.17	0.16
37.00	0.18	0.17	0.16	0.16	0.16
36.75	0.17	0.16	0.16	0.15	0.15
36.50	0.16	0.15	0.15	0.15	0.14

Name	SAWA24C1812A	Implied Volatility	70.00%
Underlying	SAWAD	Delta	11.82%
Type	Call	Listing Date	15-Jun-2018
Strike	67.100	Last Trading Date	14-Dec-2018
Conversion Ratio	3.95500	Expire Date(Maturity Date)	19-Dec-2018
Moneyness	-78.93% OTM	outstanding (09-Aug-2018)	115,700

# TOP GAINER AND LOSER

## 5 TOP MAINBROAD GAINER

Rank	Stock	PClose	%Change	Support	Resistance	Trend (1 Week)	Technical View
1	III	5.95	+12.26	5.70/5.50	6.25/6.40	Uptrend	ยืน 5.70 บาทได้ Momentum เป็นบวก
2	JMART	10.40	+7.22	10.10/9.80	10.80/11.20	Uptrend	ราคาทำ High ได้ต่อเนื่องภาพเป็นบวก
3	MALEE	14.30	+6.72	13.90/13.50	14.70/14.50	Sideway Up	ปรับตัวขึ้นหลังจากพักตัวสะสมแรง
4	CHEWA	1.16	+6.42	1.11/1.08	1.20/1.24	Sideway Up	ปรับขึ้นไม่ผ่าน เส้น 200 วัน ที่ 1.17 บาท
5	JMT	26.25	+6.28	25.50/25	27.50/28	Sideway	เกิดแท่งเทียนกลับตัว

## 5 TOP MAINBROAD LOSER

Rank	Stock	PClose	%Change	Support	Resistance	Trend (1 Week)	Technical View
1	SSP	7.50	-14.29	7.20/7.00	7.80/8.00	Sideway Down	อยู่ในช่วง Panic Sell
2	AMANAH	1.95	-13.72	1.92/1.85	2.00/2.04	Sideway	พักตัวออกด้านข้าง
3	UMI	1.46	-10.43	1.40/1.33	1.52/1.60	Sideway	ราคาเข้าสู่รอบการพักฐาน
4	PM	9.30	-8.82	9.15/8.90	9.70/10.00	Sideway Down	อยู่ในช่วง Panic Sell
5	ZIGA	3.34	-6.70	3.30/3.22	3.42/3.50	Sideway Up	ราคาพักตัวในแนวโน้มขาขึ้น

### หมายเหตุประกอบการเลือก Top Gainer และ Top Loser

- ปริมาณการซื้อขายเฉลี่ย 5 วัน มากกว่า 10 ล้านบาท
- ไม่นับรวม DW และ Warrant
- ราคาหุ้นไม่ต่ำกว่า 1 บาท

\*\* เนื่องจากหุ้นในกลุ่มนี้ส่วนใหญ่เป็นหุ้นที่ผันผวนแรงกว่าตลาด นักลงทุนควรใช้ความระมัดระวังเป็นพิเศษ \*\*

Crude Oil (WTI)



	Level 1	Level 2
Support	65	64
Resistance	67.50	70

Rebound ไม่ผ่าน 67.50 ดอลลาร์

ราคาน้ำมัน WTI ในภาพราย 240 นาที มีการฟื้นตัวขึ้นเล็กน้อยหลังดิ่งหนัก แต่อย่างไรก็ดีแรงในการฟื้นตัวนี้ค่อนข้างอ่อนแอ ไม่ผ่านแนวต้าน 67.50 ดอลลาร์ ยังคงเผชิญความเสี่ยงการพักตัวลงต่อ สู่ระดับ 64 ดอลลาร์

Cotton

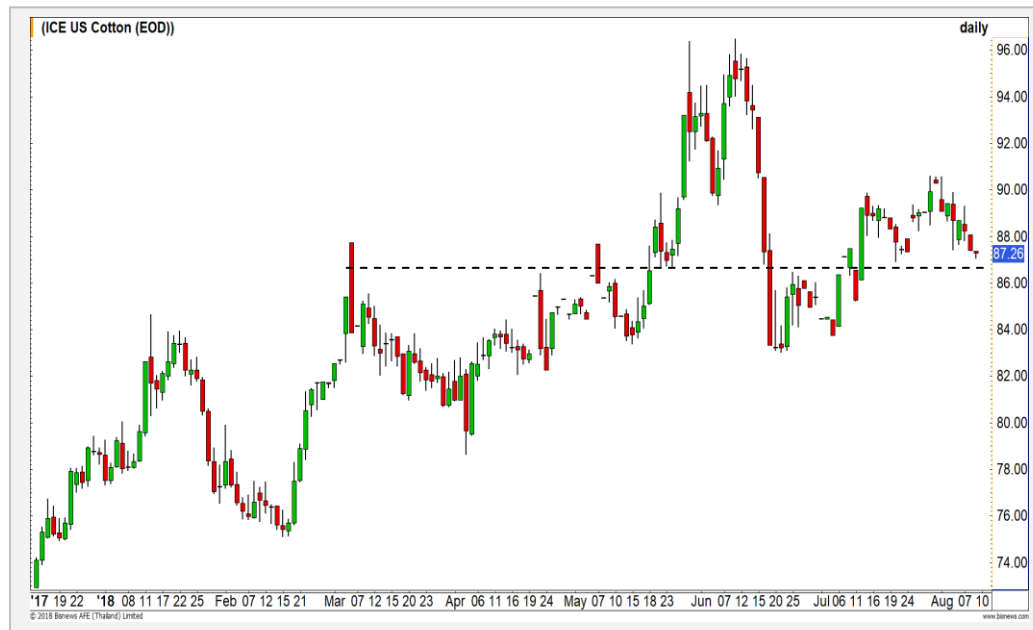

	Level 1	Level 2
Support	86-87	84
Resistance	90	94

Downside การย่อรอบนี้เริ่มจำกัด

ราคาฝ้ายอยู่ในจังหวะการย่อตัว โดยเราประเมิน Downside การย่อรอบนี้เริ่มจำกัด เนื่องจากเข้าใกล้แนวรับสำคัญที่ 86-87 เซนต์/ปอนด์ มีโอกาสได้เห็นการเกิด Technical Rebound ในรอบสั้นนี้

# Gold Futures

## หากราคาทองคำหลุดระดับ Low ที่ 1210 ดอลลาร์ จะทำให้สัญญาณบวกก่อนหน้านี้ถูกลบล้าง

เมื่อคืนที่ผ่านมา Dollar Index ขึ้นปิดเหนือระดับ 95.50 จุดได้เป็นครั้งแรกในรอบเดือน กดดันราคาทองคำที่เป็นสินทรัพย์ปลอดภัย

ภาพทางเทคนิคราคาทองคำขึ้นและแนวต้าน 1215 ดอลลาร์เป็นครั้งที่ 4 ถูกแรงขายกดดันลงทันที หากราคาทองคำหลุดระดับ Low ที่ 1210 ดอลลาร์ จะทำให้สัญญาณบวกก่อนหน้านี้ถูกลบล้าง

### คำแนะนำระยะสั้น GFQ18

- สถานะ Long ต้นทุน 1215 ดอลลาร์ มีเป้าหมายทำกำไรที่บริเวณ 1220 – 1225 ดอลลาร์ และมีจุดตัดขาดทุนเมื่อราคาทองคำลงมาต่ำกว่า 1210 ดอลลาร์อีกครั้ง

9 ส.ค. 2018

กองทุน SPDR คงการถือครองทองคำไว้ที่ระดับ 786.08 ตัน



แนวรับ		แนวต้าน	
1210	1205	1215	1220

Contracts	Long	Short	Net	YTD
Institution	5669	5282	387	-6650
Foreign	2285	2721	-436	-34676
Local	6909	6860	49	41326

# USD Futures

## ค่าเงินบาทอ่อนตัวติดแนวต้าน 33.30 บาท/ดอลลาร์ อีกครั้ง

ภาพทางเทคนิคค่าเงินบาทอ่อนตัวไม่ผ่านแนวการอ่อนค่าที่ 33.30 บาท/ดอลลาร์ ทำให้ทิศทางยังคงไม่เปลี่ยนแปลง ถึงแม้ว่า Dollar Index จะทำปัด New High ที่ 95.50 ได้ในรอบเดือน เรายังคงมุมมองค่าเงินบาทกรอบการเคลื่อนไหวอ่อนค่าสลับแข็งค่าในช่วง 33.05 - 33.40 บาท/ดอลลาร์

## คำแนะนำระยะสั้น USDU18

- รอเปิดสถานะ Short เมื่อค่าเงินบาทอ่อนตัวมาที่บริเวณ 33.30 - 33.35 บาท/ดอลลาร์ มีเป้าหมายทำกำไรที่บริเวณ 33.10 - 33.15 บาท/ดอลลาร์ **และมีจุดตัดขาดทุนเมื่อค่าเงินบาทอ่อนตัวต่ำกว่าระดับ 33.40 บาท/ดอลลาร์**

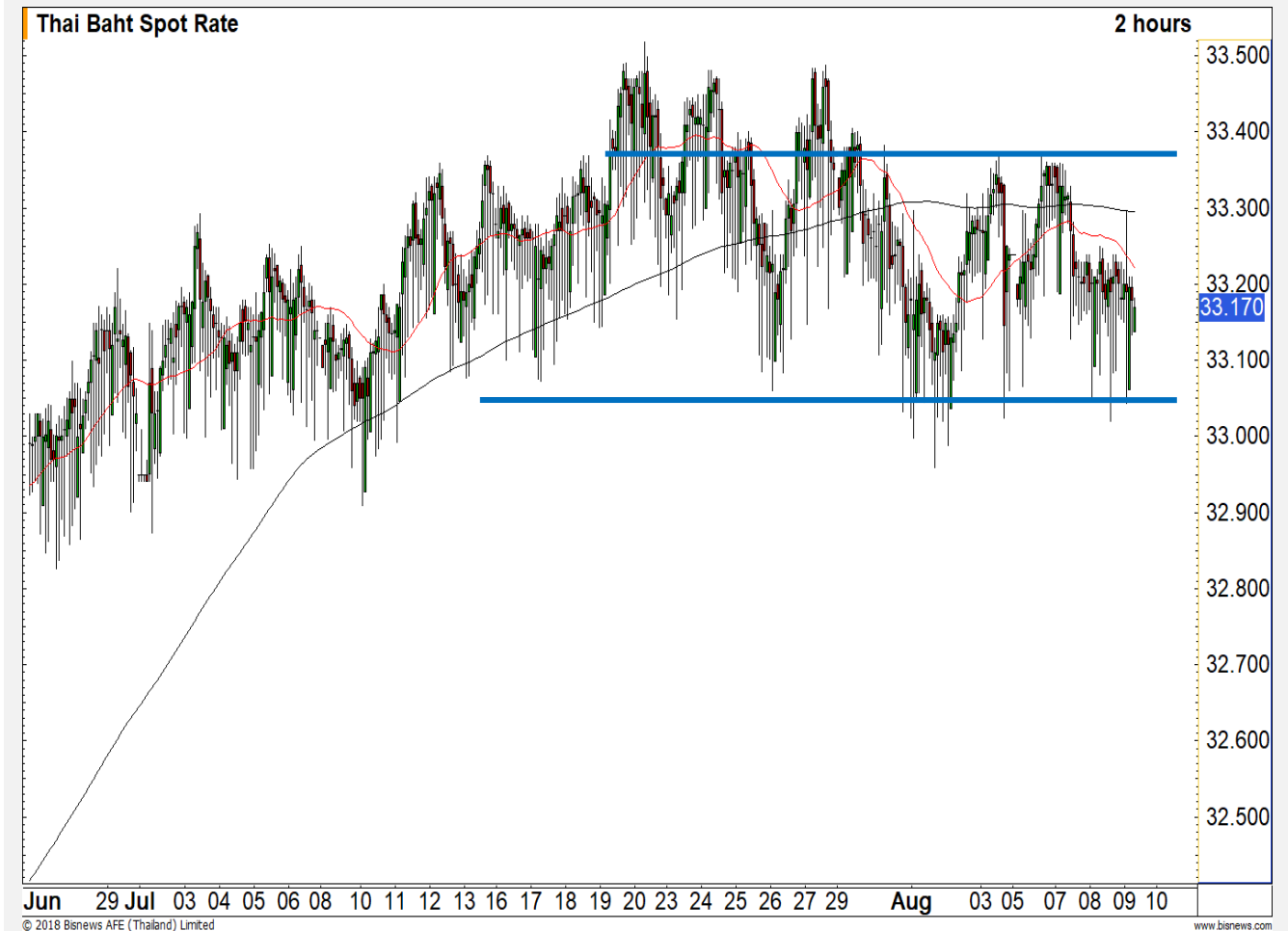

แนวรับ		แนวต้าน	
33.15	33.10	33.25	33.30

## Market Summary & Theoretical Price

### SET50 Index Futures

Series	Settle	Change	Vol. Contracts	Change	OI	Change	Days to Delivery	Theoretical			Div. Yield	Fund Rate	Basis	Premium Discount
								Theoretical	Lower	Upper				
S50Q18	1138.5	-0.5	239	180	1040	24	20	1142.50	1142.03	1145.94	0.00	1.50%	-3.13	-4.00
S50U18	1137.3	-0.1	154899	-10725	276560	12685	48	1143.87	1142.74	1152.13	0.00	1.50%	-4.33	-6.57
S50V18	1138.0	4.1	17	-451	505	10	81	1140.82	1138.92	1154.75	0.02	1.50%	-3.63	-2.82
S50Z18	1140.0	0.3	11440	-578	24899	278	139	1132.15	1128.89	1156.06	0.04	1.50%	-1.63	7.85
S50H19	1135.8	0.5	1273	-136	4890	18	230	1110.62	1105.23	1150.19	0.06	1.50%	-5.83	25.18
S50M19	1128.5	0.2	677	-165	3963	69	321	1068.64	1061.11	1123.86	0.09	1.50%	-13.13	59.86

### Gold Futures

Series	Settle	Change	Vol. Contracts	Change	OI	Change	Days to Delivery	Theoretical			Premium / Discount	Risk Free Rate
								Theoretical	Lower	Upper		
GFQ18	19160	-10	17	-60	2577	-27	20	19160	19152	19218	-0.18	1.50%
GFV18	19220	10	25	-36	1541	32	81	19208	19176	19442	11.82	1.50%
GFZ18	19270	-10	13	-111	633	-3	139	19254	19199	19655	16.19	1.50%

### USD Futures

Series	Settle	Change	Days to Delivery	Theoretical	Basis
USDQ18	33.18	-0.02	20	33.28	-0.04
USDU18	33.14	-0.04	48	33.35	-0.08
USDV18	33.12	-0.02	81	33.44	-0.10
USDZ18	33.05	-0.03	139	33.59	-0.17

**DISCLAIMER:** รายงานฉบับนี้จัดทำโดยบริษัทหลักทรัพย์ ฟินันเซีย ไซรัส จำกัด (มหาชน) "บริษัท" ข้อมูลที่ปรากฏในรายงานฉบับนี้ถูกจัดทำขึ้นบนพื้นฐานของแหล่งข้อมูลที่เราเชื่อหรือคิดว่ามีความน่าเชื่อถือ และหรือมีความถูกต้อง อย่างไรก็ตามบริษัทไม่รับรองความถูกต้อง/ครบถ้วนของข้อมูลดังกล่าว ข้อมูลและความคิดเห็นที่ปรากฏอยู่ในรายงานฉบับนี้อาจมีการเปลี่ยนแปลง แก้ไข หรือเพิ่มเติมได้ตลอดเวลาโดยไม่ต้องแจ้งให้ทราบล่วงหน้า บริษัทไม่มีความประสงค์ที่จะชักจูงหรือชี้ชวนให้ผู้ลงทุน ลงทุนซื้อหรือขายหลักทรัพย์ตามที่ปรากฏในรายงานฉบับนี้ รวมทั้งบริษัทไม่รับประกันผลตอบแทนหรือราคาของหลักทรัพย์ตามข้อมูลที่ปรากฏแต่อย่างใด บริษัทจึงไม่รับผิดชอบต่อความเสียหายใดๆ ที่เกิดขึ้นจากการนำข้อมูลหรือความเห็นในรายงานฉบับนี้ไปใช้ไม่ว่ากรณีใดๆก็ตาม ผู้ลงทุนควรศึกษาข้อมูลและใช้ดุลยพินิจอย่างรอบคอบในการตัดสินใจลงทุน

บริษัทขอสงวนลิขสิทธิ์ในข้อมูลและความคิดเห็นที่ปรากฏอยู่ในรายงานฉบับนี้ ห้ามมิให้ผู้ใดนำข้อมูลและความคิดเห็นในรายงานฉบับนี้ไปใช้ประโยชน์ คัดลอก ดัดแปลง ทำซ้ำ นำออกแสดงหรือเผยแพร่ต่อสาธารณชนไม่ว่าทั้งหมดหรือบางส่วน โดยไม่ได้รับอนุญาตเป็นลายลักษณ์อักษรจากบริษัทล่วงหน้า การลงทุนในหลักทรัพย์มีความเสี่ยง ผู้ลงทุนควรศึกษาข้อมูลและพิจารณาอย่างรอบคอบก่อนการตัดสินใจลงทุน

บริษัทหลักทรัพย์ ฟินันเซีย ไซรัส จำกัด (มหาชน) อาจเป็นผู้ดูแลสภาพคล่อง (Market Maker) และผู้ออกใบสำคัญแสดงสิทธิอนุพันธ์ (Derivative Warrants) บนหลักทรัพย์ที่ปรากฏอยู่ในรายงานฉบับนี้ โดยบริษัท อาจจัดทำทวีเคาระห์ของหลักทรัพย์อ้างอิงดังกล่าวนี้ ดังนั้น นักลงทุนควรศึกษารายละเอียดในหนังสือชี้ชวนของใบสำคัญแสดงสิทธิอนุพันธ์ดังกล่าวก่อนตัดสินใจลงทุน