



SET INDEX

แกว่งออกข้าง ทิศทางยังไม่เสี่ยง
ตราบที่ไม่หลุด 1570 จุด

เมื่อวานโดนแรงกดจากการขึ้น XD ในหุ้น ADVANC SCC และแรงขายกลุ่มธนาคาร ซึ่งวันนี้จะเจอแรงกดของ PTTEP ขึ้น XD 1.50 บาท แต่จากการประเมินเมื่อวานดัชนีปิดใกล้กรอบล่าง 1570-1572 จุด สำหรับการแกว่งออกข้างในกรอบสามเหลี่ยมด้านเท่าช่วง 1572-1585 จุด จึงประเมินว่าน่าจะเห็นการฟื้นตัว แต่ยังไม่แข็งแกร่ง ขนาดที่จะเปิด Upside จนกว่าจะพ้นแนวต้าน 1582 จุด

ขาลงจะเกิดเมื่อหลุด 1570 จุด

แนวรับ	1572*	1570**
แนวต้าน	1576*	1580**



Technical Review:

- S50U17: ควรเปิดบวก (Low อย่าหลุด 992 จุด) แม้ทิศทางรวมจะ Sideway แนวต้านจำกัดตั้งแต่ 998 จุด
- Momentum trading : TAPAC , VGI
- Swing trading : NVD , AP

SET50 Index Futures



แนวรับ		แนวต้าน	
994**	992*	998**	999*

Contracts	Long	Short	Net	YTD
Institution	14956	9022	5934	51350
Foreign	8857	17773	(8916)	538
Local	34691	31709	2982	-51888

แกว่งแคบ กรอบล่างอย่าให้หลุด 993-994 จุด เพื่อประคองโอกาสขึ้น

7 ส.ค. 60 นักลงทุนต่างชาติกลับมา Short สุทธิเป็นวันแรกในรอบสี่วันทำการ 8,916 สัญญา (1 มิ.ย.-7 ส.ค. เหลือยอด Long สุทธิสะสม 19,100 สัญญา)

รอบหลักยังไม่เปลี่ยนเป้าหมาย 1003-1004 จุด โดยมีแนวต้านย่อย 1002 จุด ตราบที่ไม่หลุดแนวรับ 992-993 จุด

ทิศทางเช้านี้ควรเปิดบวก แม้ว่าตลอดวันจะแกว่งแคบ (Sideway) ก็ตาม แนวต้านวันนี้ติดตั้งแต่ 998 จุด

กลยุทธ์ S50U17 (Swing Trade)

- พอร์ตถือ Long ต้นทุน 998-998.50 จุด รอระยะทดสอบแนวต้านปิดทำกำไร 1002-1004 จุด ตัดขาดทุนเมื่อปิดหลุด 994 จุด
- พอร์ตว่างรอประเมินทิศทาง กรณีหลุด 994 จุด ถึงจะเปิด Short ตาม

SET50 Index Options

คำแนะนำ : Wait and See

กลยุทธ์ : Wait and See

ขาดทุนสูงสุด : -

กำไรสูงสุดทางทฤษฎี : -

เป้าหมายการทำกำไร : -

จุดคุ้มทุน(เมื่อหมดอายุ) : -

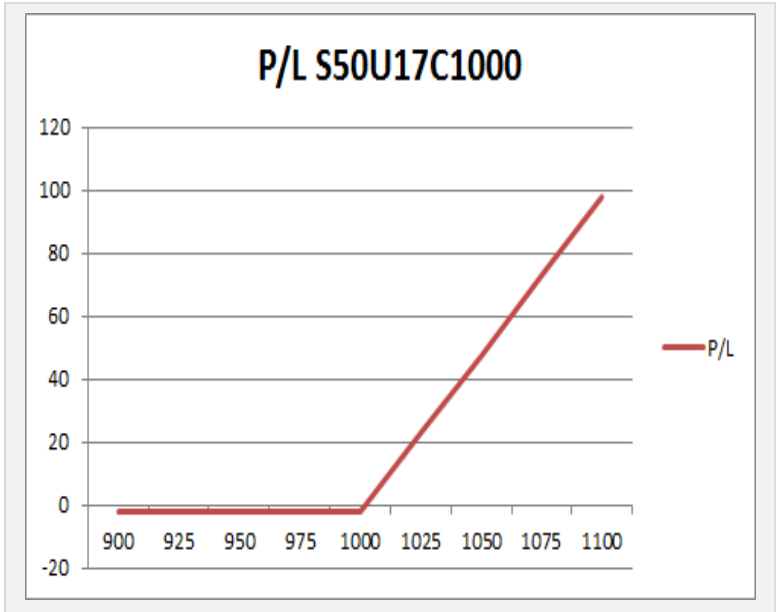

SET50 Index	Long S50U17C1000	Cost	Profit/Loss
900	-100	6.8	-6.8
925	-75	6.8	-6.8
950	-50	6.8	-6.8
975	-25	6.8	-6.8
1000	0	6.8	-6.8
1025	25	6.8	18.2
1050	50	6.8	43.2
1075	75	6.8	68.2
1100	100	6.8	93.2

		Price	Chang	Vol.	Open Interest	Intrinsic Value	Time Value	Break Even	All-in-Premium	Implied Volatility	Effective Gearing
Call Option	S50U17C950	48.10	-4.00	26.00	771.00	52.69	-4.59	998.10	0.00	0.00%	19.08
	S50U17C975	24.50	-1.00	185.00	4269.00	27.69	-3.19	999.50	0.00	0.00%	36.32
	S50U17C1000	5.40	-0.60	738.00	14097.00	2.69	2.71	1005.40	0.00	2.49%	113.03
	S50U17C1025	0.70	-0.20	545.00	9263.00	0.00	0.70	1025.70	0.02	4.17%	131.53
	S50U17C1050	0.10	0.00	0.00	939.00	0.00	0.10	1050.10	0.05	5.27%	138.10

Put Option	S50U17P950	1.00	-0.20	178	9651	0.00	1.00	949.00	-0.05	9.05%	-63.56
	S50U17P975	2.20	0.10	552	14025	0.00	2.20	972.80	-0.03	6.98%	-69.13
	S50U17P1000	8.00	0.40	388	10961	0.00	8.00	992.00	-0.01	5.89%	-56.38
	S50U17P1025	28.50	5.20	257	3559	22.31	6.19	996.50	-0.01	9.26%	-25.34
	S50U17P1050	52.80	1.30	8	284	47.31	5.49	997.20	-0.01	13.26%	-15.25

Energy

	Level 1	Level 2
Support	20800	20600
Resistance	21000	21100

False Breakout

เกิด False Breakout ขึ้น ทำให้ระยะสั้นต้องระวังการปรับตัวลง โดยหากหลุดแนวรับที่ 20800 จุดจะเปิด Downside มาที่ 20600 จุด



Property

	Level 1	Level 2
Support	289	285
Resistance	293	300

รอการ Breakout เลือกทิศทาง

กลุ่มอสังหาฯแกว่งตัว Sideway ในกรอบแคบมาสักระยะหนึ่งแล้ว แนะนำให้รอดูการ Breakout ออกจากกรอบ 289-293 จุด จะเป็นการเลือกทิศทางในระยะถัดไป

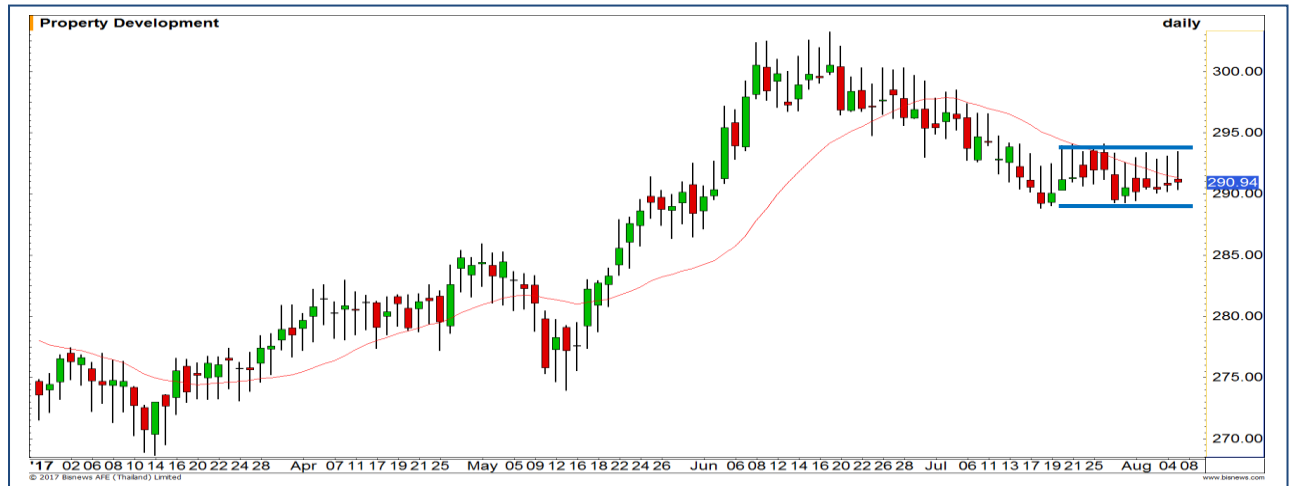

Top Most Active



Support 188 186 Resistance 191 192.50

KBANK (DAY): เกิดสัญญาณฟื้นตัวกลับในภาพสั้น แท่งเทียนเกิดรูปแบบ Hammer ที่บริเวณ Low เดิม



Support 80 78 Resistance 82.75 86

KCE (DAY): ประเมิน Downside จำกัด ราคาอ่อนตัวใกล้แนวรับสำคัญ 80 บาท อีกทั้ง RSI อยู่เขต Oversold รอบสั้นมีลุ้นตีดกลับ



Support 17.10 16.80 Resistance 17.50 18

BANPU (DAY): โมเมนตัมการขึ้นแข็งแกร่ง ราคาแกว่งตัวขึ้นตามกรอบ Uptrend channel

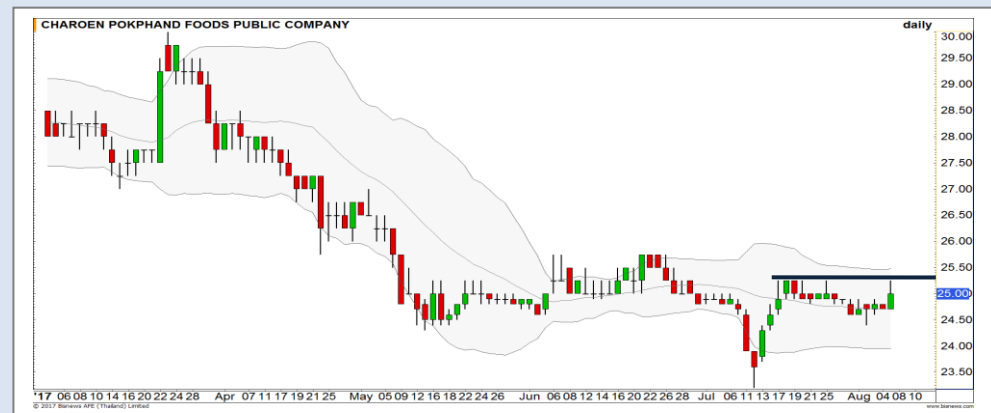

Support 24.70 24.40 Resistance 25.25 25.75

CPF (DAY): รอผ่านแนวต้าน 25.25 บาท เพื่อจะเกิดสัญญาณบวกในทางเทคนิค

Momentum Trading

TAPAC

Support	23
Resistance	25.50
Stop loss	23.50

คำแนะนำระยะสั้น (BUY)

ยังอยู่ในช่วงการปรับตัวขึ้นตามรูปแบบ Flag โมเมนตัมการขึ้นแข็งแกร่ง ราคามีโอกาสแกว่งตัวขึ้นทดสอบเป้าหมาย



VGI

Support	5.35
Resistance	5.80
Stop loss	5.20

คำแนะนำระยะสั้น (BUY)

Momentum ในช่วงนี้เป็นบวก หลังราคาสามารถ Breakout ผ่านเส้น Downtrend Line ขึ้นมาได้แล้ว มองการปรับตัวขึ้นต่อเพื่อทดสอบ High เดิมที่ 5.80 บาท



Swing Trading



Support	5-5.10
Resistance	5.40
Stop loss	5

คำแนะนำระยะสั้น (BUY)

ราคาย่อตัวในแนวโน้มขาขึ้น แท่งเทียนเกิดรูปแบบ Hammer ทางเทคนิคเป็นสัญญาณการกลับตัว มีลูนติดกลับขึ้น ทดสอบเป้าหมาย 5.40 บาท

NVD

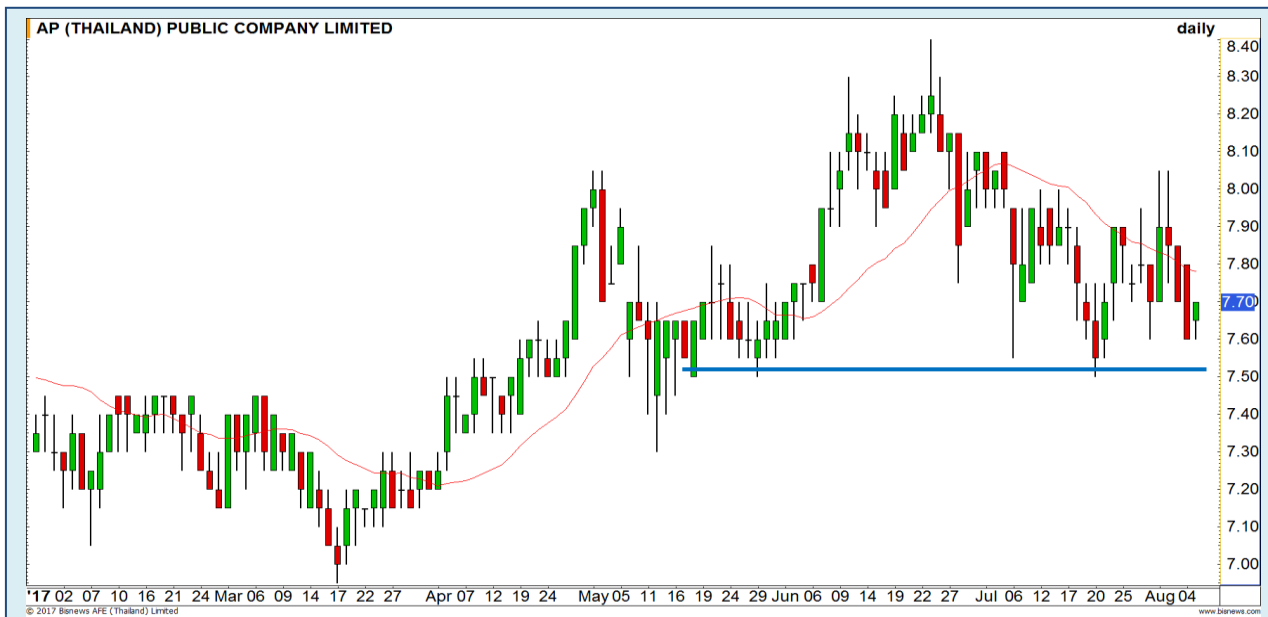

Support	7.50-7.60
Resistance	8.05
Stop loss	7.40

คำแนะนำระยะสั้น (BUY)

อยู่ที่บริเวณแนวรับหลักที่ 7.50-7.60 บาท มองว่าบริเวณนี้เป็นแนวรับแข็งแกร่ง ลงมาทดสอบหลายครั้งแล้วยืนได้ จึงคาดการณ์ว่าจะมีแรงซื้อกลับจากบริเวณนี้

AP



EA



3 ส.ค. ทำ SBL ที่ต้นทุน 37-37.25 บาท
ยังคงรอการซื้อกลับที่แนวรับแรก 36.25 บาท

แนวรับ		แนวต้าน	
36.50	35.75	38	38.25

ราคาหุ้น EA ยังไม่สามารถดัน High ให้ทะลุแนวต้าน 38 บาทได้ โดยขึ้นทดสอบ High 37.75 บาทอีกรอบ หลังจาก 1 ส.ค. ที่ผ่านมาได้ทดสอบไปแล้ว 1 ครั้ง และกลับมาปิดต่ำ ทิศทางไม่ดีนักมีโอกาสชะลอ

ปริมาณหุ้นที่ให้ยืมเพื่อขายชอร์ต

Stock	Available for borrowing (Share)
EA	470,500

(ข้อมูล ณ เวลา 9.30 น. ของวันก่อนหน้า)

มีแนวรอซื้อกลับด้านแรกยกสูงขึ้นมาอยู่ที่ 36.50 บาท

สอบถามข้อมูลเพิ่มเติม กรุณาติดต่อ
ฝ่ายธุรกิจยืมและให้ยืมหลักทรัพย์

โทรศัพท์ : 02-658-9699
Email: sbl@fnsyrus.com

TCAP : TCAP24C1710A



แนวรับ		แนวต้าน	
46.25	45.75	48.25	49

มีแรงซื้อพยุงราคาให้ยังคงยืนเหนือเส้น 200 วันได้ รักษาภาพแนวโน้มขาขึ้น หากพิจารณาตามรอบ ควรจะได้เห็นราคาแกว่งตัวขึ้นทดสอบแนวต้าน 48.25 บาทที่เป็นบริเวณ High เดิมอีกครั้ง



สอบถามข้อมูลเพิ่มเติม
โทรศัพท์ 02-658-9915
Email: dw@fnsyrus.com
Line: @dw24

Name	TCAP24C1710A	Expire Date(Maturity Date)	06-Nov-2017
Underlying	TCAP	Last Trading Date	31-Oct-2017
Type	Call	Listing Date	24-Apr-2017
Strike	61.430	Conversion Ratio	6.38000
TimeDecay Per Day	-2.47%	Effective Gearing	11.64
Delta	11.12%	Implied Volatility	42.00%

TOP GAINER AND LOSER

5 TOP MAINBROAD GAINER

Rank	Stock	PClose	%Change	Support	Resistance	Trend (1 Week)	Technical View
1	PLE	1.40	6.06	1.33/1.28	1.45/1.50	Uptrend	โมเมนตัมการขึ้นยังคงแข็งแกร่ง
2	SGP	15.70	3.29	15.50/15.20	16/16.30	Uptrend	คาดได้เห็นการขึ้นทำ High ใหม่ของรอบ
3	ILINK	14.20	2.90	13.80/13.40	14.50/15	Downtrend	ฟื้นตัวในแนวโน้มขาลง
4	GPSC	41.50	2.47	40.50/39	42/44	Uptrend	ทะลุขึ้นทำ All time high
5	BANPU	17.30	2.37	17.10/16.80	17.50/18	Sideway Up	ขึ้นตามกรอบ Uptrend channel

5 TOP MAINBROAD LOSER

Rank	Stock	PClose	%Change	Support	Resistance	Trend (1 Week)	Technical View
1	PTG	16.10	9.04	15.80/15	17/17.60	Downtrend	กำลังหาจุด Bottom ใหม่
2	AMARIN	6.30	8.70	6.10/5.70	6.65/6.80	Downtrend	ยังคงถูกกดดันจากแนวโน้มขาลง
3	RCL	8.50	7.61	8.30/8	8.80/9.20	Sideway Up	ย่อตัวในแนวโน้มมาขาขึ้น
4	KWG	3.52	7.37	3.44/3.30	3.62/3.70	Sideway Down	อยู่ในรอบพักตัว
5	BIG	3.62	6.22	3.58/3.50	3.76/3.84	Downtrend	รอบสั้นมีโอกาสติดขึ้นปิด Gap ที่ 3.84 บาท

หมายเหตุประกอบการเลือก Top Gainer และ Top Loser

- ปริมาณการซื้อขายเฉลี่ย 5 วัน มากกว่า 10 ล้านบาท
- ไม่นับรวม DW และ Warrant
- ราคาหุ้นไม่ต่ำกว่า 1 บาท

** เนื่องจากหุ้นในกลุ่มนี้ส่วนใหญ่เป็นหุ้นที่ผันผวนแรงกว่าตลาด นักลงทุนควรใช้ความระมัดระวังเป็นพิเศษ **

WTI Oil



	Level 1	Level 2
Support	49.00	48.50
Resistance	49.50	50.00

จุดสูงสุดต่ำลงเรื่อยๆ

สังเกตว่าราคาน้ำมันเริ่มทำจุดสูงสุดใหม่ที่ลดต่ำลงเรื่อยๆ ทำให้มองว่าน้ำหนักในการที่จะปรับตัวลดลงมีมากกว่า กรณีที่จะลบความเสี่ยงของการลงได้ คือต้อง Breakout ผ่านเส้น Downtrend Line ที่ 49.50 ดอลลาร์ขึ้นไป

Baltic Dry Index

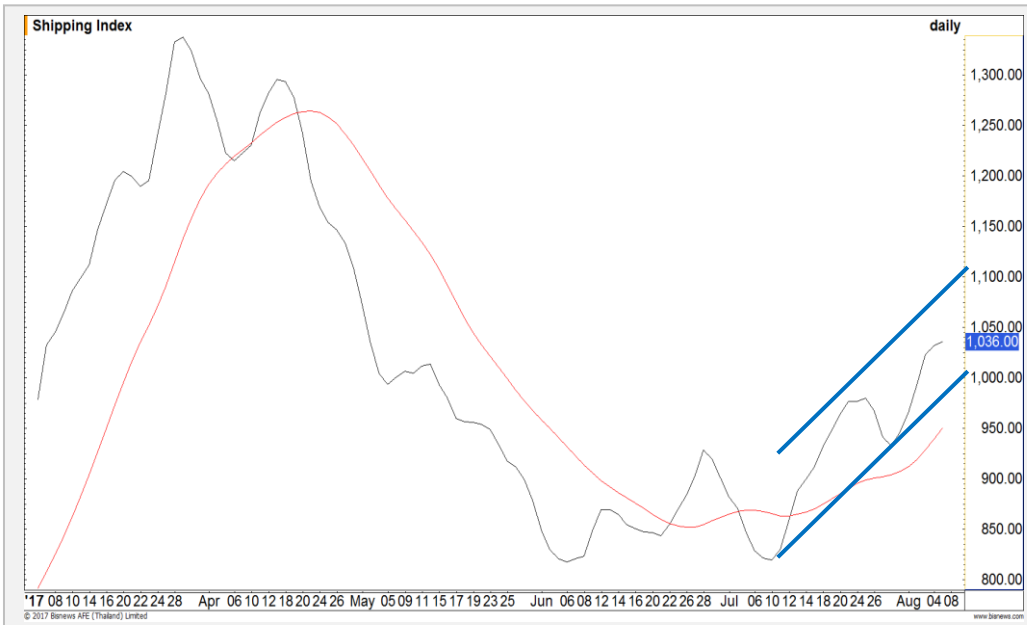

	Level 1	Level 2
Support	1000	980
Resistance	1060	1100

แกว่งตัวขึ้นต่อ

ดัชนีค่าระวางเรือยังคงปรับตัวเพิ่มขึ้นต่อเนื่อง トラブใดที่ยังไม่หลุดระดับ 1000 จุด ยังคาดการณ์การปรับตัวขึ้นต่อ และวัดเป้าหมายจาก Uptrend Channel ได้ที่บริเวณ 1100 จุด

Gold Futures

หาก Breakout ขึ้นไป Upside ยังไม่มาก

ภาพทางเทคนิคราย 60 นาที จะเห็นว่าราคาทองคำแกว่งตัวในกรอบแคบที่บริเวณ 1256-1260 ดอลลาร์ หาก Breakout ในฝั่งขาขึ้น คาดการณ์ว่า Upside จะไม่มากนัก บริเวณ 1263-1266 ดอลลาร์ มีโอกาสเผชิญแรงขาย

คำแนะนำระยะสั้น GFQ17 (Wait and See)

- Wait and See



แนวรับ		แนวต้าน	
1256	1248	1263	1268

7 ส.ค. 2017
 กองทุน SPDR ลดการถือครองทองคำลง
 0.27 ตัน สู่ระดับ 786.87 ตัน

Contracts	Long	Short	Net	YTD
Institution	14529	17895	(3366)	821
Foreign	845	6850	(6005)	-19653
Local	21533	12162	9371	18832

USD Futures

ค่าเงินบาทปิดขึ้น 33.25 บาท/ดอลลาร์สหรัฐ น่าจะเริ่มอ่อนค่าช่วงสั้นๆ

ประเมินค่าเงินบาทจะมีรอบอ่อนค่าในช่วงสั้น มีเป้าหมายอ่อนค่า 33.35-33.40 บาท/ดอลลาร์สหรัฐ
ขณะที่รอบหลักยังอยู่ในกรอบแข็งค่า

คำแนะนำระยะสั้น USDU17 (Trading Long)

- พอร์ตถือ Long ที่ต้นทุนแนวแข็งค่า 33.20-33.25 บาท/ดอลลาร์สหรัฐ ถือรอทำกำไรในช่วงสั้น 33.35-33.45 บาท/ดอลลาร์สหรัฐ ตัดขาดทุนกรณีแข็งค่าเกิน 33.20 บาท/ดอลลาร์สหรัฐ



แนวรับ		แนวต้าน	
33.20**	33.10*	33.35*	33.40**

Market Summary & Theoretical Price

SET50 Index Futures

Series	Settle	Change	Vol. Contracts	Change	OI	Change	Days to Delivery	Theoretical			Div. Yield	Fund Rate	Basis	Premium Discount
								Theoretical	Lower	Upper				
S50Q17	998.7	-2.30	0	0	2	0	22	1000.22	999.77	1003.53	0.79%	0.015	-1.09	-1.52
S50U17	996.4	-0.90	54423	11820	342197	0	52	1001.27	1000.20	1009.11	0.46%	0.015	-3.39	-4.87
S50V17	995.8	-2.30	0	0	2	0	81	1001.28	999.61	1013.48	0.83%	0.015	-3.99	-5.48
S50Z17	998.6	-0.40	3904	2176	39548	0	142	999.75	996.83	1021.14	1.51%	0.015	-1.19	-1.15
S50H18	994.2	-1.20	104	-38	3433	0	234	998.83	994.02	1034.08	1.65%	0.015	-5.59	-4.63
S50M18	989.1	-0.90	73	62	1587	0	324	986.83	980.18	1035.64	2.96%	0.015	-10.69	2.27

Gold Futures

Series	Settle	Change	Vol. Contracts	Change	OI	Change	Days to Delivery	Theoretical			Premium / Discount	Risk Free Rate
								Theoretical	Lower	Upper		
GFQ17	19,920	-140	86	-754	3,133	0	22	19,913	19,904	19,979	6.82	1.50%
GFV17	19,970	-130	76	-101	1,020	0	83	19,963	19,929	20,212	6.95	1.50%
GFZ17	20,010	-130	469	8	630	0	142	20,011	19,953	20,437	-1.29	1.50%

USD Futures

Series	Settle	Change	Days to Delivery	Theoretical	Basis
USDQ17	33.25	0.01	22	33.33	-0.02
USDU17	33.30	0.05	51	33.41	0.03
USDV17	33.27	0.00	81	33.49	0.00
USDZ17	33.31	0.06	142	33.65	0.04

DISCLAIMER: รายงานฉบับนี้จัดทำโดยบริษัทหลักทรัพย์ ฟินันเซีย ไซรัส จำกัด (มหาชน) "บริษัท" ข้อมูลที่ปรากฏในรายงานฉบับนี้ถูกจัดทำขึ้นบนพื้นฐานของแหล่งข้อมูลที่เชื่อหรือควรเชื่อว่ามีที่น่าเชื่อถือ และหรือมีความถูกต้อง / อย่างไรก็ตามบริษัทไม่รับรองความถูกต้องครบถ้วนของข้อมูลดังกล่าว ข้อมูลและความเห็นที่ปรากฏอยู่ในรายงานฉบับนี้อาจมีการเปลี่ยนแปลง แก้ไข หรือเพิ่มเติมได้ตลอดเวลาโดยไม่ต้องแจ้งให้ทราบล่วงหน้า บริษัทไม่มีความประสงค์ที่จะ ชักจูงหรือชักชวนให้ผู้ลงทุน ลงทุนซื้อหรือขายหลักทรัพย์ตามที่ปรากฏในรายงานฉบับนี้ รวมทั้งบริษัทไม่ได้รับประกันผลตอบแทนหรือราคาของหลักทรัพย์ตามข้อมูลที่ปรากฏแต่อย่างใด บริษัทจึงไม่รับผิดชอบต่อความเสียหายใดๆ ที่เกิดขึ้น จากการนำข้อมูลหรือความเห็นในรายงานฉบับนี้ไปใช้ไม่ว่ากรณีใดก็ตาม ผู้ลงทุนควรศึกษาข้อมูลและใช้ดุลยพินิจอย่างรอบคอบในการตัดสินใจลงทุน

บริษัทขอสงวนลิขสิทธิ์ในข้อมูลและความเห็นที่ปรากฏอยู่ในรายงานฉบับนี้ ห้ามมิให้ผู้ใดนำข้อมูลและความเห็นในรายงานฉบับนี้ไปใช้ประโยชน์ คัดลอก ตัดแปลง ทำซ้ำ นำออกแสดงหรือเผยแพร่ต่อสาธารณชนไม่ว่าทั้งหมดหรือบางส่วน โดยไม่ได้รับอนุญาตเป็นลายลักษณ์อักษรจากบริษัทล่วงหน้า การลงทุนในหลักทรัพย์มีความเสี่ยง ผู้ลงทุนควรศึกษาข้อมูลและพิจารณาอย่างรอบคอบก่อนการตัดสินใจลงทุน

บริษัทหลักทรัพย์ ฟินันเซีย ไซรัส จำกัด) อาจเป็นผู้ดูแลสภาพคล่อง (มหาชน)Market Maker) และผู้ออกใบสำคัญแสดงสิทธิอนุพันธ์ (Derivative Warrants) บนหลักทรัพย์ที่ปรากฏอยู่ในรายงานฉบับนี้ โดยบริษัทฯ อาจจัดทำบทวิเคราะห์ ของหลักทรัพย์อ้างอิงดังกล่าวนี้ ดังนั้น นักลงทุนควรศึกษารายละเอียดในหนังสือชี้ชวนของใบสำคัญแสดงสิทธิอนุพันธ์ดังกล่าวก่อนตัดสินใจลงทุน