



SET INDEX

ประเมินตลาดฯ ยังไม่ทำ High ใหม่
(พ้น 1626.22 จุด)

6 วันที่ผ่านมา (30 ส.ค.- 6 ก.ย.) ตลาดฯ ประคอง Sideway ช่วง 1607-1626 จุด หากพิจารณาจากทรงการเคลื่อนไหว มีโอกาสที่จะทะลุแนวต้าน 1625 จุด และไปต่อแบบรวดเดียวเพื่อทดสอบแนวต้าน 1637-1650 จุด

แต่หากพิจารณาจากกรอบจะพบว่า โอกาสที่จะต่อยอดเพื่อพ้น High 30 ส.ค. ที่ผ่านมา ณ ระดับ 1626.22 จุด มีน้ำหนักน้อย

ขณะที่ภาพวันนี้ระดับเปิดทรงตัวไปในทางอ่อนตัว ก่อนจะดีดราย ชม. แต่ยังคงจำกัดแนวต้านไม่เกิน 1625-1626 จุด

แนวรับ	1616*	1610**
แนวต้าน	1625*	1626**



Technical Review:

- S50U17: ไม่พ้น High ก่อนหน้า ณ 1045 จุด มีโอกาสพักฐานช่วงสั้น ขณะที่ภาพเข้านี้จะเปิดชะลอเล็กน้อย
- Momentum Trading : HMPRO , CKP
- Swing Trading : THANI , KTC

SET50 Index Futures

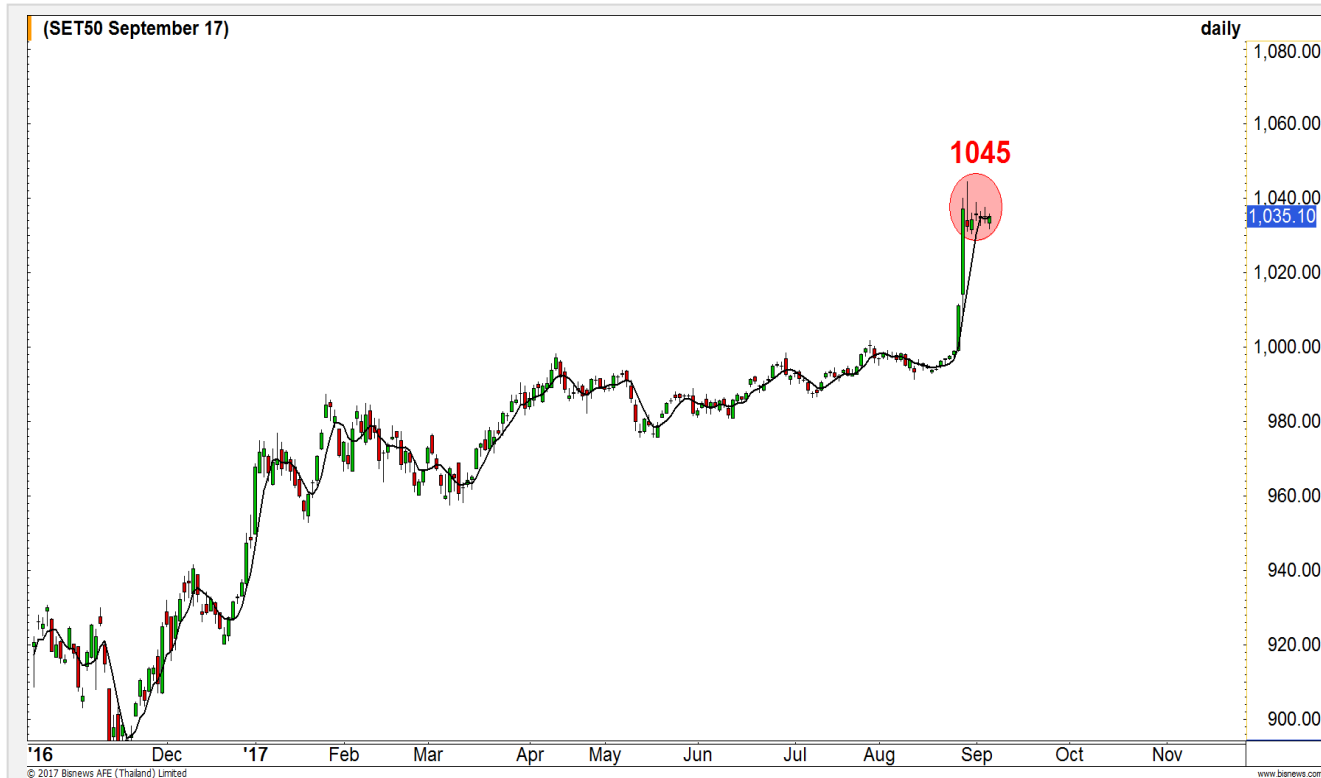

แนวรับ		แนวต้าน	
1032**	1030*	1040**	1045*

Contracts	Long	Short	Net	YTD
Institution	18714	18222	492	37478
Foreign	24426	24421	5	-44945
Local	55922	56419	-497	7467

แกว่งออกข้าง โดย Upside จำกัดมากขึ้น เริ่มต้นที่ 1038 จุด

6 ก.ย. 60 นักลงทุนต่างชาติ Long สุทธิ 5สัญญา
แหบ Net Settlement (29 ส.ค.-6 ก.ย. Short สุทธิ
79,863 สัญญา)

ภาพรายสัปดาห์เรายังคงมุมมองเดิม คือ ประเมินว่า
หลังจากทำ High ไม่ผ่าน 1045 จุด น่าจะเกิด Peak ระยะ
สั้นไปแล้ว จึงมีโอกาสพักฐานลงสู่แนวรับหลัก 1020 จุด

ขณะที่วันนี้ให้น้ำหนักเปิดทรงๆ ไปในทางชะลอ
เล็กน้อย ไม่หลุด 1032 จุด และตลอดวันน่าจะแกว่งใน
กรอบ 1032-1038 จุด

กลยุทธ์ S50U17 (Swing Trade)

- พอร์ตว่าง ระยะดีดขึ้นทดสอบแนวต้าน 1038-1040
จุด และ 1045 จุด แนะนำเปิด Short อีกรอบ เพื่อรอปิด
ช่วงชะลอ กรณีทะลุ 1045 จุด Stop loss ออกไป
ก่อน

SET50 Index Options

คำแนะนำ : Wait and See

กลยุทธ์ : Wait and See

ขาดทุนสูงสุด : -

กำไรสูงสุดทางทฤษฎี : -

เป้าหมายการทำกำไร : -

จุดคุ้มทุน(เมื่อหมดอายุ) : -

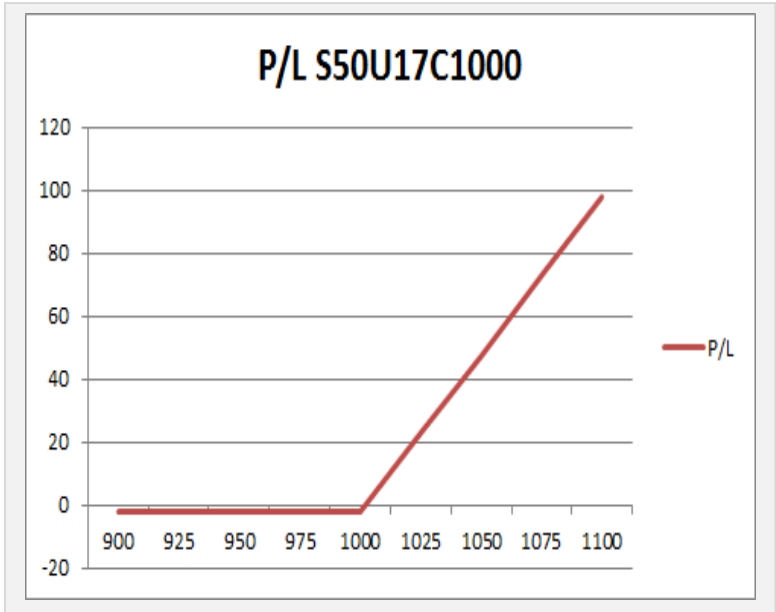

SET50 Index	Long S50U17C1000	Cost	Profit/Loss
900	-100	6.8	-6.8
925	-75	6.8	-6.8
950	-50	6.8	-6.8
975	-25	6.8	-6.8
1000	0	6.8	-6.8
1025	25	6.8	18.2
1050	50	6.8	43.2
1075	75	6.8	68.2
1100	100	6.8	93.2

		Price	Chang	Vol.	Open Interest	Intrinsic Value	Time Value	Break Even	All-in-Premium	Implied Volatility	Effective Gearing
Call Option	S50U17C950	83.00	0.30	15.00	504	83.92	-0.92	1033.00	0.00	0.00%	12.33
	S50U17C975	60.00	0.70	59.00	4445	58.92	1.08	1035.00	0.00	15.56%	16.13
	S50U17C1000	37.30	0.40	109.00	9092	33.92	3.38	1037.30	0.00	14.22%	23.00
	S50U17C1025	13.50	-1.00	318.00	9313	8.92	4.58	1038.50	0.00	8.06%	51.25
	S50U17C1050	2.00	-0.70	463.00	4417	0.00	2.00	1052.00	0.02	7.13%	101.52

Put Option	S50U17P950	0.80	0.00	107.00	10999	0.00	0.80	949.20	-0.08	19.39%	-50.25
	S50U17P975	1.00	-0.10	166.00	14962	0.00	1.00	974.00	-0.06	15.10%	-60.67
	S50U17P1000	1.80	-0.10	114.00	10839	0.00	1.80	998.20	-0.03	11.49%	-69.52
	S50U17P1025	3.70	-0.30	483.00	5846	0.00	3.70	1021.30	-0.01	7.09%	-86.71
	S50U17P1050	16.40	-0.60	89.00	1640	16.08	0.32	1033.60	0.00	4.15%	-58.65

Property

	Level 1	Level 2
Support	292	290
Resistance	300	302

ภาพระยะกลางมีโอกาสขึ้นต่อ

ระยะสั้นให้ดูแนวรับที่ 292 จุดเป็นสำคัญ หากยังยืนได้ที่บริเวณนี้ คาดการณ์การปรับตัวขึ้นต่อเพื่อทดสอบเป้าหมายหลักที่ 302 จุด

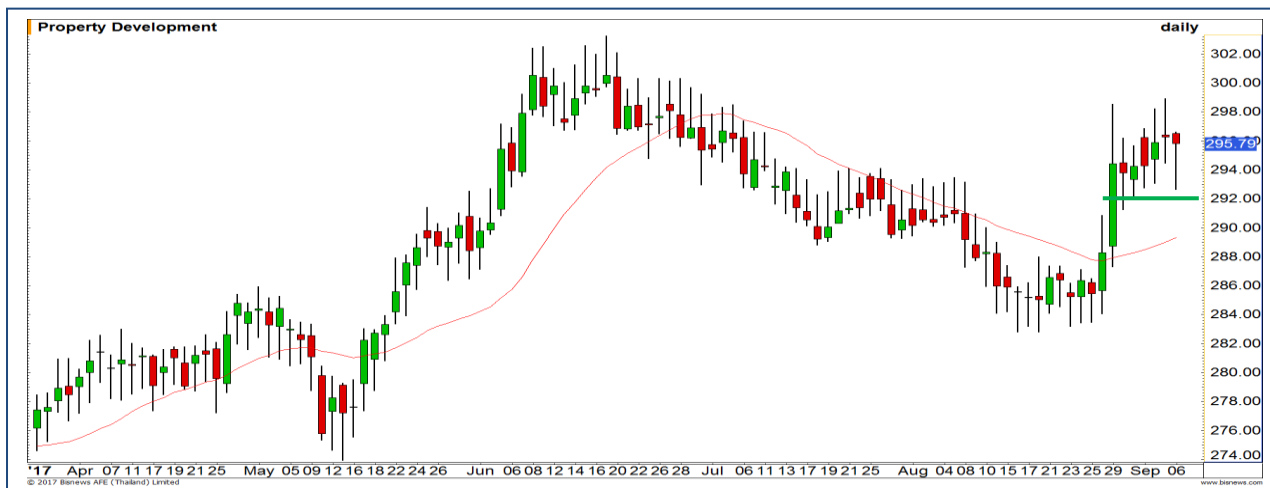

Bank

	Level 1	Level 2
Support	522	518
Resistance	530	536

ระยะสั้นมีโอกาสพักตัว

แท่งเทียนล่าสุดเกิดรูปแบบ Hammer ทำให้คาดการณ์ว่าระยะสั้นมีโอกาสปรับขึ้นสูง



Top Most Active



Support 396 394 Resistance 400 402

PTT (DAY): การย่อตัวในครั้งนี้สามารถได้ถึงระดับ 394 บาท ยังถือว่ารักษภาพแนวโน้มขาขึ้นอยู่



Support 199 197.50 Resistance 203 206

KBANK (DAY): ประเมินเป็นเพียงการย่อตัวระยะสั้น เพื่อที่จะเตรียมต้อขึ้นต่อ รอดูแนวรับ 199 บาท ยืนได้ล้นขึ้นทำ High ใหม่ของรอบ



Support 61 60.50 Resistance 62 63

CPALL (DAY): รอบหลักราคาแกว่งตัว Sideway ในกรอบ 60.50-62 บาท



Support 496 492 Resistance 502 508

SCC (DAY): อยู่ในรอบการฟื้นตัวจากรูปแบบ Double bottoms วัดระยะการขึ้นตามรูปแบบนี้ได้ที่บริเวณ 508 บาท

Momentum Trading

HIMPRO

Support | 10
Resistance | 10.60
Stop loss | 9.90

คำแนะนำระยะสั้น (BUY)

มีแรงซื้อกลับที่แนวรับ 10 บาทอย่างหนาแน่น โมเมนตัมการขึ้นเป็นบวก มองมีโอกาสปรับตัวขึ้นต่อ เป้าหมายที่ 10.60 บาท



CKP

Support | 3.50
Resistance | 3.64/3.72
Stop loss | 3.44

คำแนะนำระยะสั้น (BUY)

ระยะกลางยังมองขึ้นไปเป้าหมายหลักบริเวณ 3.72 บาท ส่วนระยะสั้นจะเกิดสัญญาณบวกขึ้นเมื่อผ่าน High เดิมที่ 3.56 บาทได้



Swing Trading

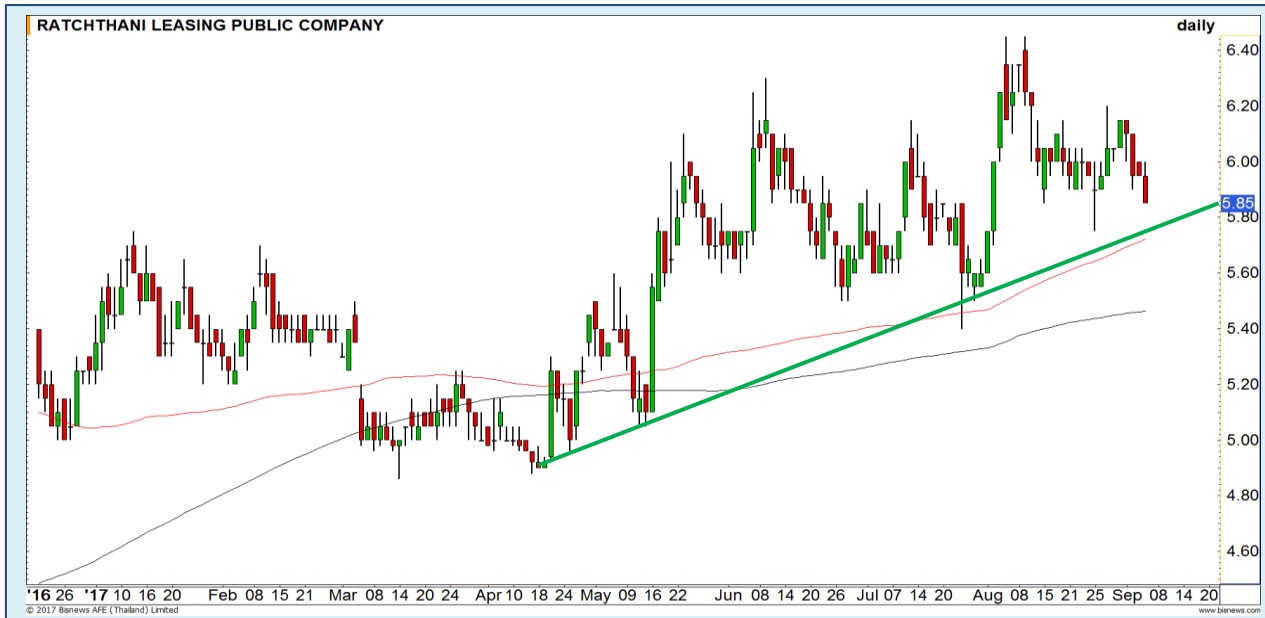

Support	5.75
Resistance	6.15
Stop loss	5.60

คำแนะนำระยะสั้น (BUY)

ราคาอ่อนตัวลงมาที่บริเวณระดับ Low เดิมของรอบการแกว่งตัว อีกทั้งยังใกล้เส้น Uptrend line ทำให้มอง Downside จำกัด มีโอกาสตีกลับในรอบสั้นนี้

RATCHTHANI

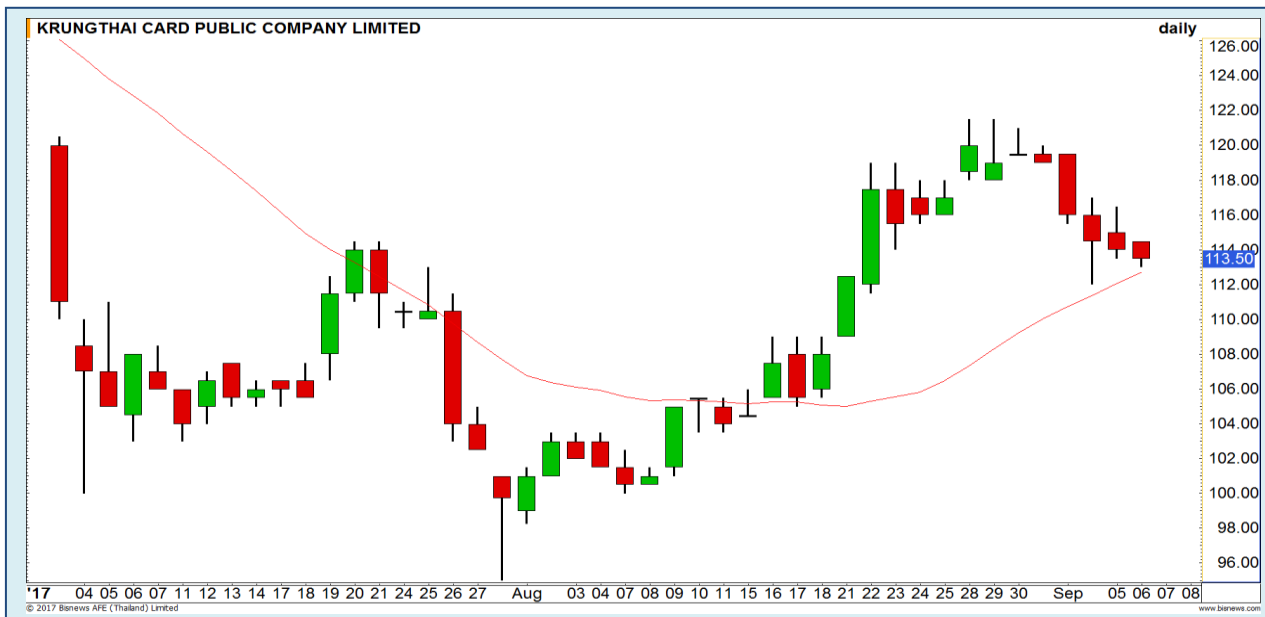

Support	112.50
Resistance	116.50/121
Stop loss	110

คำแนะนำระยะสั้น (BUY)

ย่อตัวลงมาที่แนวรับของเส้น Moving Average 20 วันที่ยังมีความชันเป็นบวก ทำให้มองว่าแนวโน้มยังเป็นขาขึ้น มีโอกาสเกิดแรงซื้อกลับ

KTC



ADVANC



เมื่อวานทำ SBL หุ้น ADVANC รอซื้อคืน

แนวรับ		แนวต้าน	
188	186	191.50	192.50

ราคา Sideway โชนบน ยังไม่ผ่านแนวต้าน 192.50 บาท กรอบวิ่งเมื่อวานอยู่ในช่วง 189-190 บาท ประเมินติดแรงขายช่วงสั้น จาก Bearish Divergence ใน RSI

ปริมาณหุ้นที่ให้ยืมเพื่อขายชอร์ต

Stock	Available for borrowing (Share)
ADVANC	141,700

(ข้อมูล ณ เวลา 9.30 น. ของวันก่อนหน้า)

ตัดขาดทุนเมื่อฟัน 192.50 บาท

สอบถามข้อมูลเพิ่มเติม กรุณาติดต่อ ฝ่ายธุรกิจยืมและให้ยืมหลักทรัพย์

โทรศัพท์ : 02-658-9699
Email: sbl@fnsyrus.com

QH : QH24C1711A



แนวรับ		แนวต้าน	
2.40	2.36	2.50	2.54

ราคาค่อยๆปรับตัวขึ้นจากฐาน 2.36 บาท หลังก่อนหน้านี้อาจเกิดสัญญาณ Bullish divergence มองภาพเป็นเชิงบวกในช่วงนี้ ราคามีโอกาสปรับตัวขึ้น เข้าหาเป้าหมายแนวต้าน 2.50 บาทเป็นด่านแรก



สอบถามข้อมูลเพิ่มเติม
โทรศัพท์ 02-658-9915
Email: dw@fnsyrus.com
Line: @dw24

Name	QH24C1711A	Expire Date(Maturity Date)	07-Dec-2017
Underlying	QH	Last Trading Date	30-Nov-2017
Type	Call	Listing Date	13-Mar-2017
Strike	3.184	Conversion Ratio	0.64990
TimeDecay Per Day	-2.08%	Effective Gearing	9.61
Delta	12.90%	Implied Volatility	45.00%

TOP GAINER AND LOSER

5 TOP MAINBROAD GAINER

Rank	Stock	PClose	%Change	Support	Resistance	Trend (1 Week)	Technical View
1	HTECH	10.50	8.81	10.20/10	11/11.20	Uptrend	ภาพหลักเป็นบวก แต่อาจมีย่อสั้นบ้าง เนื่องจากขึ้นแรง
2	MONO	3.78	7.39	3.58/3.54	3.82/4	Uptrend	Big white candle การขึ้นแข็งแกร่ง
3	INGRS	1.47	7.19	1.45/1.43	1.51/1.54	Uptrend	รอลดสอบแนวต้าน 1.51 บาท ผ่านได้ Upside เปิด
4	KWG	3.78	6.78	3.70/3.62	3.86/4	Sideway	ยังมองเป็นการแต่งแล้วแกว่งออกด้านข้าง
5	ICHI	8.55	5.56	8.30/8.10	8.70/9	Downtrend	ภาพหลักน้ำหนักยังให้เป็นลบ ต่ำเส้น 200 วัน

5 TOP MAINBROAD LOSER

Rank	Stock	PClose	%Change	Support	Resistance	Trend (1 Week)	Technical View
1	UV	8.35	7.22	8.15/8	8.60/8.90	Sideway	หลุด 8.50 บาท กลับมาแกว่ง Sideway
2	PK	5.15	6.36	5/4.70	5.35/5.45	Downtrend	มีโอกาสหลุด 5 บาท
3	AMANAH	1.28	5.19	1.20/1.10	1.35/1.40	Sideway Down	แรงซื้อหมด ประเมินเป็น Sideway Down
4	CM	6.80	4.23	6.55/6.25	7/7.30	Sideway Down	หลุด 7 บาท มองมีโอกาสลงแตะ 6.25 บาทอีกครั้ง
5	TEAM	2.06	3.74	2/1.90	2.10/2.14	Uptrend	แนวรับสำคัญ 2 บาท ไม่ควรหลุด

หมายเหตุประกอบการเลือก Top Gainer และ Top Loser

- ปริมาณการซื้อขายเฉลี่ย 5 วัน มากกว่า 10 ล้านบาท
- ไม่นับรวม DW และ Warrant
- ราคาหุ้นไม่ต่ำกว่า 1 บาท

** เนื่องจากหุ้นในกลุ่มนี้ส่วนใหญ่เป็นหุ้นที่ผันผวนแรงกว่าตลาด นักลงทุนควรใช้ความระมัดระวังเป็นพิเศษ **

WTI Oil

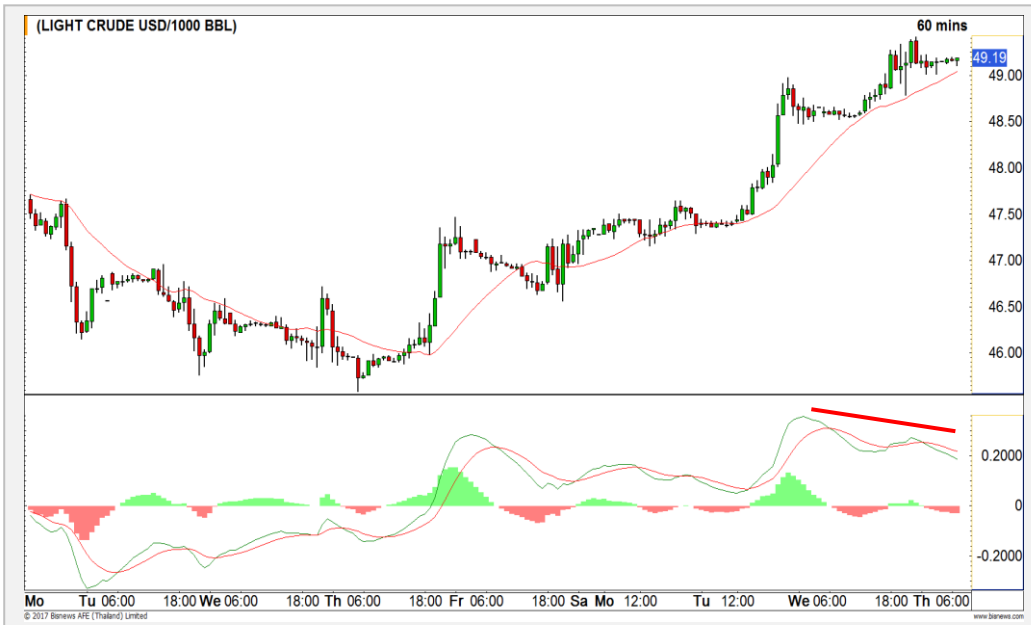

Level 1 Level 2

Support	48.50	47.50
Resistance	49.40	50.00

Upside จำกัดมากขึ้น

ราคาน้ำมันยังคงปรับตัวขึ้นต่อ แต่เมื่อสังเกตจาก MACD ที่ไม่ได้ปรับตัวขึ้นตาม ทำให้ประเมินว่าแรงซื้อเริ่มอ่อนกำลังลง ดังนั้นการขึ้นต่อจะมี Upside ที่จำกัดมากขึ้น

Copper

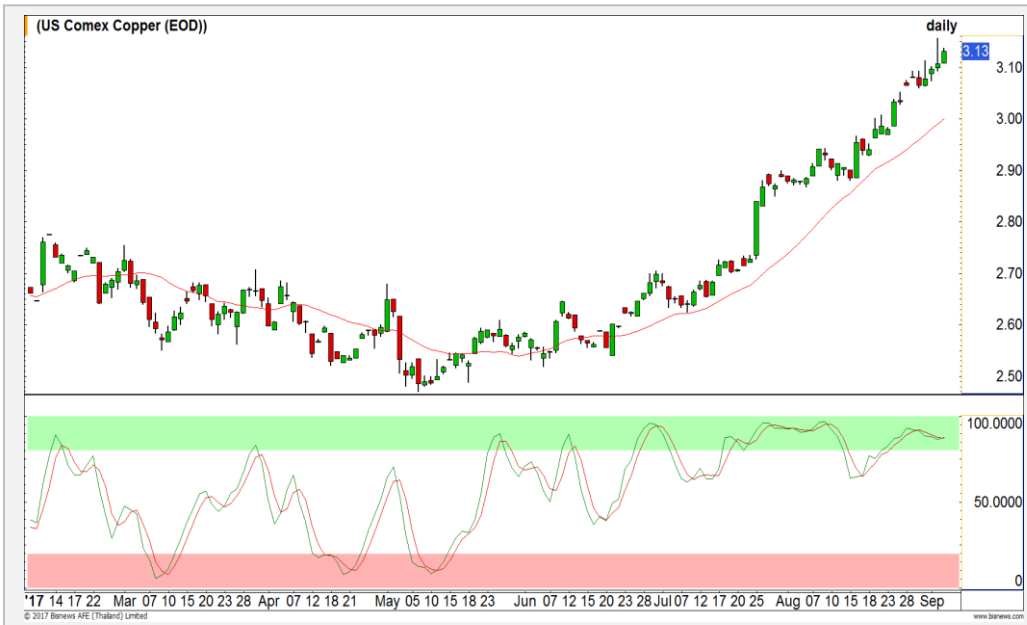

Level 1 Level 2

Support	3.10	3.05
Resistance	3.16	3.22

ระวังแรงขายทำกำไร

ถึงแม้ว่าแนวโน้มหลักของราคาทองแดงจะยังอยู่ในขาขึ้น แต่ระยะสั้นมองว่า Upside เริ่มจำกัดมากขึ้น(สังเกตจาก Stochastic ที่อยู่ในเขต Overbought) ให้เริ่มระวังแรงขายทำกำไร

Gold Futures

Stochastic ให้สัญญาณลบ มีโอกาสพักตัวมากกว่า

สังเกตจาก Stochastic ที่อยู่ในเขต Overbought มาสักระยะหนึ่ง แล้วเกิดสัญญาณการ Crossover ลงมา ทำให้มองวาระระยะสั้นน้ำหนักที่จะผ่านแนวต้านที่ 1340-1345 ดอลลาร์ยังมีน้อย ให้น้ำหนักกับการแกว่งตัวลงมาก่อนมากกว่า

คำแนะนำระยะสั้น GFV17 (Trading Short)

- เปิด Short โดยมีเป้าหมายการทำการกำไรที่บริเวณ 1320 ดอลลาร์ และมีจุดตัดขาดทุนที่ 1345 ดอลลาร์

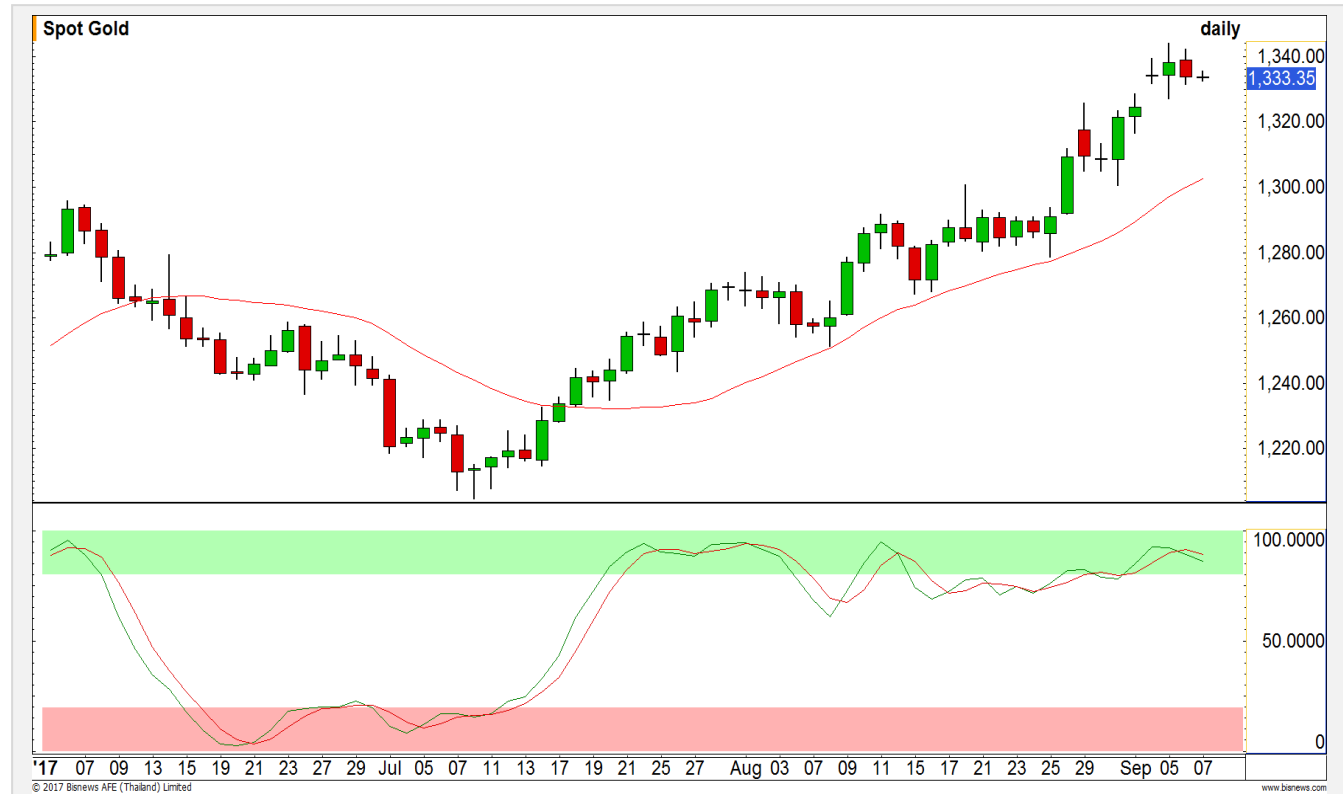

แนวรับ		แนวต้าน	
1326	1318	1340	1345

6 ก.ย. 2017
 กองทุน SPDR เพิ่มการถือครองทองคำ
 5.91 ตัน สู่ระดับ 837.12 ตัน

Contracts	Long	Short	Net	YTD
Institution	10031	8502	1529	13762
Foreign	2971	876	2095	9497
Local	8248	11872	-3624	414789

USD Futures

แกว่งออกข้างต่อเนื่องในช่วงเวลา 1 เดือนกว่า

ค่าเงินบาทยังไม่หลุดจากกรอบแกว่งออกข้าง
ในช่วง 33.10-33.25 บาท/ดอลลาร์สหรัฐ

ขณะที่ระยะกลางมีโอกาสแข็งค่ามากกว่า 33 บาท/
ดอลลาร์สหรัฐ

คำแนะนำระยะสั้น USDU17 (Trading Long)

- พอร์ตว่าง รอพิจารณาสถานะใหม่



แนวรับ		แนวต้าน	
33.10**	33.05*	33.20*	33.25**

Market Summary & Theoretical Price

SET50 Index Futures

Series	Settle	Change	Vol. Contracts	Change	OI	Change	Days to Delivery	Theoretical			Div. Yield	Fund Rate	Basis	Premium Discount
								Theoretical	Lower	Upper				
S50U17	1035.1	0.1	89321	33374	356770	7679	22	1034.36	1033.90	1037.79	0.01	0.02	1.18	0.74
S50V17	1033.7	0.1	0	0	19	0	51	1035.42	1034.34	1043.37	0.00	0.02	-0.22	-1.72
S50X17	1032.3	0.1	0	0	1	0	83	1035.50	1033.73	1048.43	0.01	0.02	-1.62	-3.20
S50Z17	1038.1	0.0	8929	3506	60819	-534	112	1033.89	1031.51	1051.34	0.02	0.02	4.18	4.21
S50H18	1035.3	0.2	508	60	4521	152	204	1033.05	1028.72	1064.84	0.02	0.02	1.38	2.25
S50M18	1029.4	0.3	304	-27	2675	45	294	1021.76	1015.52	1067.57	0.03	0.02	-4.52	7.64

Gold Futures

Series	Settle	Change	Vol. Contracts	Change	OI	Change	Days to Delivery	Theoretical			Premium / Discount	Risk Free Rate
								Theoretical	Lower	Upper		
GFV17	21140	100	133	-161	1995	67	53	21049	21026	21217	90.84	0.02
GFZ17	21180	90	6	-149	693	11	112	21100	21052	21455	79.92	0.02
GFG18	21240	130	32	-54	215	94	173	21153	21078	21700	87.27	0.02

USD Futures

Series	Settle	Change	Days to Delivery	Theoretical	Basis
USDU17	33.15	-0.02	21	33.19	0.02
USDV17	33.14	-0.02	51	33.27	0.01
USDX17	33.13	-0.02	83	33.35	0
USDZ17	33.15	-0.03	112	33.43	0.02

DISCLAIMER: รายงานฉบับนี้จัดทำโดยบริษัทหลักทรัพย์ ฟินันเซีย ไซรัส จำกัด (มหาชน) “บริษัท” ข้อมูลที่ปรากฏในรายงานฉบับนี้ถูกจัดทำขึ้นบนพื้นฐานของแหล่งข้อมูลที่เชื่อหรือควรเชื่อว่ามีที่น่าเชื่อถือ และหรือมีความถูกต้อง / อย่างไรก็ตามบริษัทไม่รับรองความถูกต้องครบถ้วนของข้อมูลดังกล่าว ข้อมูลและความเห็นที่ปรากฏอยู่ในรายงานฉบับนี้อาจมีการเปลี่ยนแปลง แก้ไข หรือเพิ่มเติมได้ตลอดเวลาโดยไม่ต้องแจ้งให้ทราบล่วงหน้า บริษัทไม่มีความประสงค์ที่จะ ชักจูงหรือชี้ชวนให้ผู้ลงทุน ลงทุนซื้อหรือขายหลักทรัพย์ตามที่ปรากฏในรายงานฉบับนี้ รวมทั้งบริษัทไม่ได้รับประกันผลตอบแทนหรือราคาของหลักทรัพย์ตามข้อมูลที่ปรากฏแต่อย่างใด บริษัทจึงไม่รับผิดชอบต่อความเสียหายใดๆ ที่เกิดขึ้นจากการนำข้อมูลหรือความเห็นในรายงานฉบับนี้ไปใช้ไม่ว่ากรณีใดก็ตาม ผู้ลงทุนควรศึกษาข้อมูลและใช้ดุลยพินิจอย่างรอบคอบในการตัดสินใจลงทุน

บริษัทขอสงวนลิขสิทธิ์ในข้อมูลและความเห็นที่ปรากฏอยู่ในรายงานฉบับนี้ ห้ามมิให้ผู้ใดนำข้อมูลและความเห็นในรายงานฉบับนี้ไปใช้ประโยชน์ คัดลอก ตัดแปลง ทำซ้ำ นำออกแสดงหรือเผยแพร่ต่อสาธารณชนไม่ว่าทั้งหมดหรือบางส่วน โดยไม่ได้รับอนุญาตเป็นลายลักษณ์อักษรจากบริษัทล่วงหน้า การลงทุนในหลักทรัพย์มีความเสี่ยง ผู้ลงทุนควรศึกษาข้อมูลและพิจารณาอย่างรอบคอบก่อนการตัดสินใจลงทุน

บริษัทหลักทรัพย์ ฟินันเซีย ไซรัส จำกัด (มหาชน) อาจเป็นผู้ดูแลสภาพคล่อง (Market Maker) และผู้ออกใบสำคัญแสดงสิทธิอนุพันธ์ (Derivative Warrants) บนหลักทรัพย์ที่ปรากฏอยู่ในรายงานฉบับนี้ โดยบริษัทฯ อาจจัดทำบัตรเครดิตหรือของหลักทรัพย์อ้างอิงดังกล่าวนี้ ดังนั้น นักลงทุนควรศึกษารายละเอียดในหนังสือชี้ชวนของใบสำคัญแสดงสิทธิอนุพันธ์ดังกล่าวก่อนตัดสินใจลงทุน