CHART INSIGHT

Morning session

FINANSIA SYRUS

Chart Insight by FSS

July 6, 2017

SET INDEX

แกว่งออกข้าง 1574-1578 จุด
รอฟื้นในรอบหลัก

Downside ของรอบหลักจำกัดมาก มีน้ำหนักสูงที่ 1567.16 จุด (Low 30 มิ.ย. ที่ผ่านมา) จะกลายเป็น Bottom ของรอบนี้ และจะตามมาด้วยการทยอยฟื้นตัวเข้าหาแนวต้าน 1590-1600 จุด

ขณะที่ภาพเช้าวันนี้จะเปิดแกว่งออกข้าช่วงเคลื่อนไหว 1574-1578 จุด ประเมินยังไม่ผ่านแนวต้านหลัก 1580 จุด เพราะหุ้นใหญ่สลับเวียนขึ้นเป็นรายตัว AOT มีสัญญาณขึ้นต่อ พ้น 48 บาท เปิด Upside รอ 49.25-50 บาท ขณะที่ BANPU ที่ปรับลงมาแรง ต้องรีบเด้งที่ 15.80 บาท เพื่อดึง High ให้ผ่าน 16.80 บาท จึงจะมีสัญญาณกลับตัว

แนวรับ	1574**	1570*
แนวต้าน	1578**	1580*

Technical Review:

- S50U17: เริ่มมองการ Long กลับมากขึ้น รอบนี้แย่สุดไม่หลุด 985 จุด ส่วนวันนี้แกว่งข้างช่วง 990-992.50 จุด
- Momentum trading : SAPPE , CPN
- Swing trading : SPRC , KBS

ทีมนักวิเคราะห์

ปวริศา เลิศกิจคุณานนท์
Pawarisa.L@fnsyrus.com
02-625-2407

พงศ์พัฒน์ ค้ำชู, CMT
Pongpat.K@fnsyrus.com
02-625-2409

อภิวัฒน์ ทวีศิริเวทย์
Apiwat.T@fnsyrus.com
02-625-2408

SET50 Index Futures

แนวรับ		แนวต้าน	
990*	988**	992**	993.50*

Contracts	Long	Short	Net	YTD
Institution	8065	7549	516	32699
Foreign	9163	9671	(508)	(33641)
Local	26662	26670	(8)	942

เปิดบวกเล็กน้อยในรอบเช้า แนวต้านให้เล็ง 992 จุดไว้ก่อน

5 ก.ค. 60 นักลงทุนต่างชาติ Short สุทธิเบาบางต่อเนื่องเป็นวันที่เจ็ด 508 สัญญา (1 มิ.ย.-5 ก.ค. สะสม Short สุทธิ 20,848 สัญญา)

รอบนี้ Downside ของ S50U17 เหลือจำกัด กรณีแย่ คือ 985 จุดรองรับไว้ได้หนาแน่น ภาพรวมจะเสียทิศทางเมื่อเกิดระยะดึง Low ของรอบนี้หลุด 982 จุดเท่านั้น

ขณะที่ภาพวันนี้ประเมินเปิดบวก แนวต้าน 922 จุดจะมีแรงขายย่อยๆ แต่ระยะถัดไปจะทะลุผ่าน

กลยุทธ์ S50U17: Trading

- พอร์ตถือ 990.10 จุด ถือรอระยะดีด กรณีเน้นภาพราย ชม. มีแนวต้านใกล้ 992 จุด กรณีถือข้ามในภาพรายวันมีแนวต้านสั้นๆ รอปิด 993.50 จุด และแนวต้านหลัก 999 จุด ตัดขาดทุนกรณีหลุด 985 จุด
- พอร์ตว่าง รอเปิด Long กลับที่แนวรับ 988 จุด และ 985 จุด ตัดขาดทุนกรณีหลุด 985 จุด

SET50 Index Options

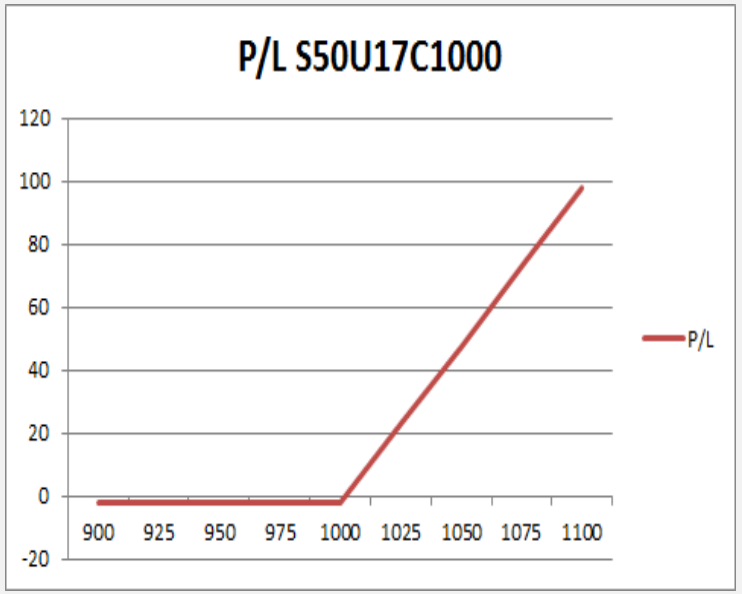

คำแนะนำ : Wait and See

กลยุทธ์ : Wait and See

ขาดทุนสูงสุด : -

กำไรสูงสุดทางทฤษฎี : -

เป้าหมายการทำกำไร : -

จุดคุ้มทุน(เมื่อหมดอายุ) : -

SET50 Index	Long S50U17C1000	Cost	Profit/Loss
900	-100	6.8	-6.8
925	-75	6.8	-6.8
950	-50	6.8	-6.8
975	-25	6.8	-6.8
1000	0	6.8	-6.8
1025	25	6.8	18.2
1050	50	6.8	43.2
1075	75	6.8	68.2
1100	100	6.8	93.2

		Price	Chang	Vol.	Open Interest	Intrinsic Value	Time Value	Break Even	All-in-Premium	Implied Volatility	Effective Gearing
Call Option	S50U17C950	41.40	-0.80	32.00	602	46.08	-4.68	991.40	0.00	0.00%	21.70
	S50U17C975	18.50	-0.50	102.00	2539	21.08	-2.58	993.50	0.00	0.00%	47.47
	S50U17C1000	4.30	0.10	611.00	9568	0.00	4.30	1004.30	0.01	3.15%	92.92
	S50U17C1025	0.90	-0.10	277.00	5513	0.00	0.90	1025.90	0.03	4.41%	101.67
	S50U17C1050	0.60	0.00	280.00	988	0.00	0.60	1050.60	0.05	6.44%	78.50
Put Option	S50U17P950	1.00	-0.20	391.00	6192	0.00	1.00	949.00	-0.05	6.66%	-69.34
	S50U17P975	3.00	-0.10	486.00	7237	0.00	3.00	972.00	-0.02	5.39%	-67.54
	S50U17P1000	13.20	0.40	511.00	5862	3.92	9.28	986.80	-0.01	5.78%	-41.52
	S50U17P1025	34.10	-0.50	23.00	1718	28.92	5.18	990.90	-0.01	8.01%	-22.29
	S50U17P1050	59.00	0.20	4.00	195	53.92	5.08	991.00	-0.01	11.49%	-13.85

SECTOR OUTLOOK

Energy & Utilities

	Level 1	Level2
Support	20000	19800
Resistance	20400	20600

ระวังการหลุดแนวรับ

ลงมาทดสอบกรอบล่างของรูปแบบ Descending Triangle มองว่าหากหลุดบริเวณนี้มีโอกาสเปิด Downside ลงไปด้านล่าง

Steel

	Level 1	Level2
Support	50	48
Resistance	53	54

แกว่งในกรอบ

ภาพหลักของกลุ่มเหล็กยังคงแกว่งตัว Sideway ในกรอบที่ 48-54 จุด หลังการปรับตัวขึ้นไปในรอบก่อนหน้ายังไม่สามารถผ่านแนวต้านด้านบนได้

Top Most Active

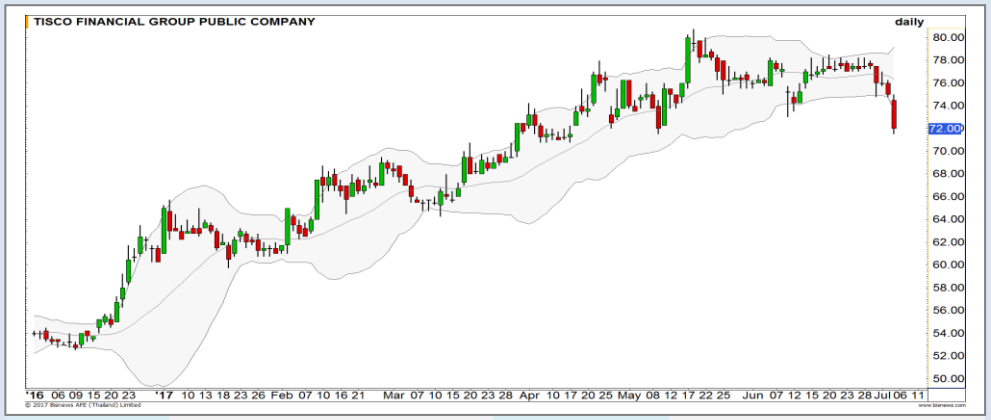

Support	71	70	Resistance	73	74.25

TISCO (DAY): ราคาปิดหลุดนอกกรอบ Bollinger Bands รอบสั้นประเมินมีโอกาสเด้งกลับ แนวรับสำคัญ 70 บาท

Support	19.90	19.60	Resistance	20.40	20.60

BDMS (DAY): เป้าหมายตามรอบอยู่ที่ Gap ที่เคยเปิดไว้บริเวณ 20.40 – 20.60 บาท

Support	77.75	77	Resistance	79	80

TOP (DAY): ไม่หลุดแนวรับ 75 บาท แถมยังเกิดแรงซื้อกลับอย่างรุนแรง ทำให้รักษาภาพบวกไว้ได้ ประเมินแกว่งตัวขึ้นต่อตามกรอบ Uptrend channel

Support	69	68	Resistance	70.50	71.50

KKP (DAY): ฐานแนวรับ 69 บาท สามารถใช้เป็นจังหวะเก็งกำไรเล่นรอบ เนื่องจากแนวรับบริเวณนี้ค่อนข้างแข็งแกร่ง

Momentum Trading

SAPPE

Support	26
Resistance	29
Stop loss	25

คำแนะนำระยะสั้น (BUY)

เกิดภาพ Breakout เป็นสัญญาณการเปลี่ยนแนวโน้ม ราคาสามารถขึ้นทำ High ใหม่ในรอบ 3 เดือนได้ มีโอกาสดีดตัวขึ้นต่อ วางเป้าหมาย 29 บาท

CPN

Support	69
Resistance	72
Stop loss	68

คำแนะนำระยะสั้น (BUY)

รอบการปรับตัวขึ้นหลัง Breakout ผ่านเส้น Downtrend Line ขึ้นมาได้ ยังมี Momentum ที่แข็งแกร่ง จึงคาดการณ์การปรับตัวขึ้นทดสอบ High เดิมที่บริเวณ 72 บาท

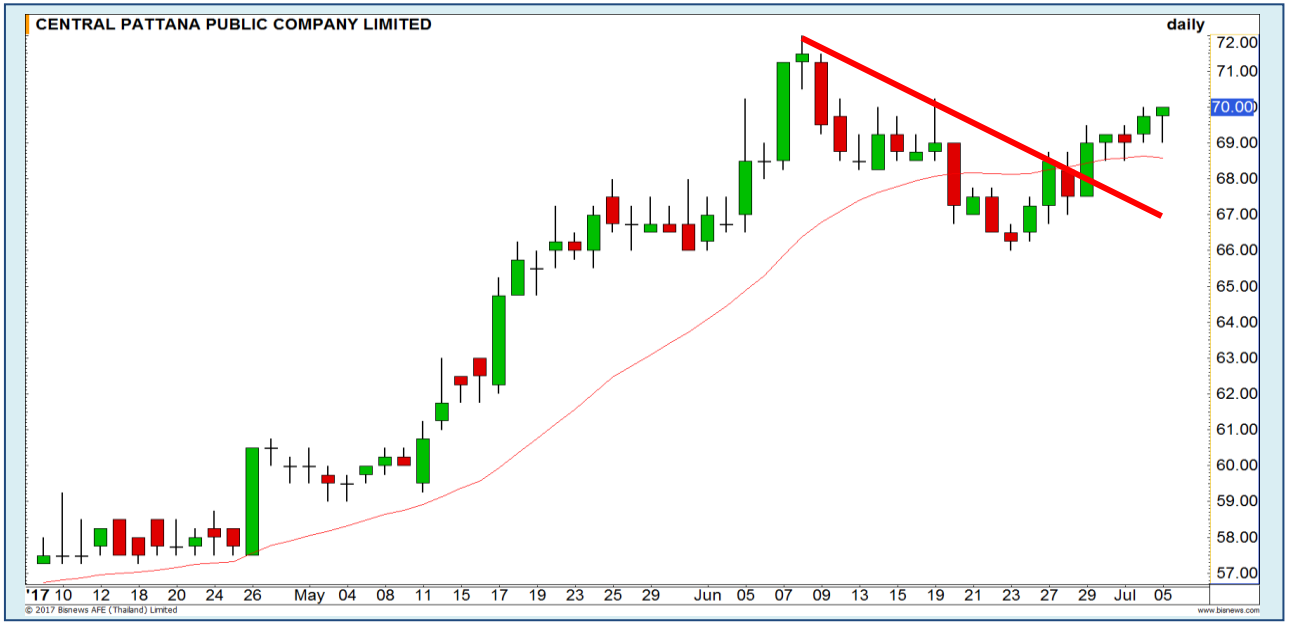

Swing Trading

Support	14
Resistance	14.60
Stop loss	13.80

คำแนะนำระยะสั้น (BUY)

พักตัวลงมาต่อเนื่อง 5 วัน โดยเป็นเพียงการย่อตัวในแนวโน้มขาขึ้น ภาพหลักเป็นเชิงบวก ราคาใกล้แนวรับสำคัญ 14 บาท มีโอกาสเห็นแรงซื้อกลับในบริเวณนี้ ลุ้นดีดกลับขึ้นหาเป้าหมาย 14.60 บาท

SPRC

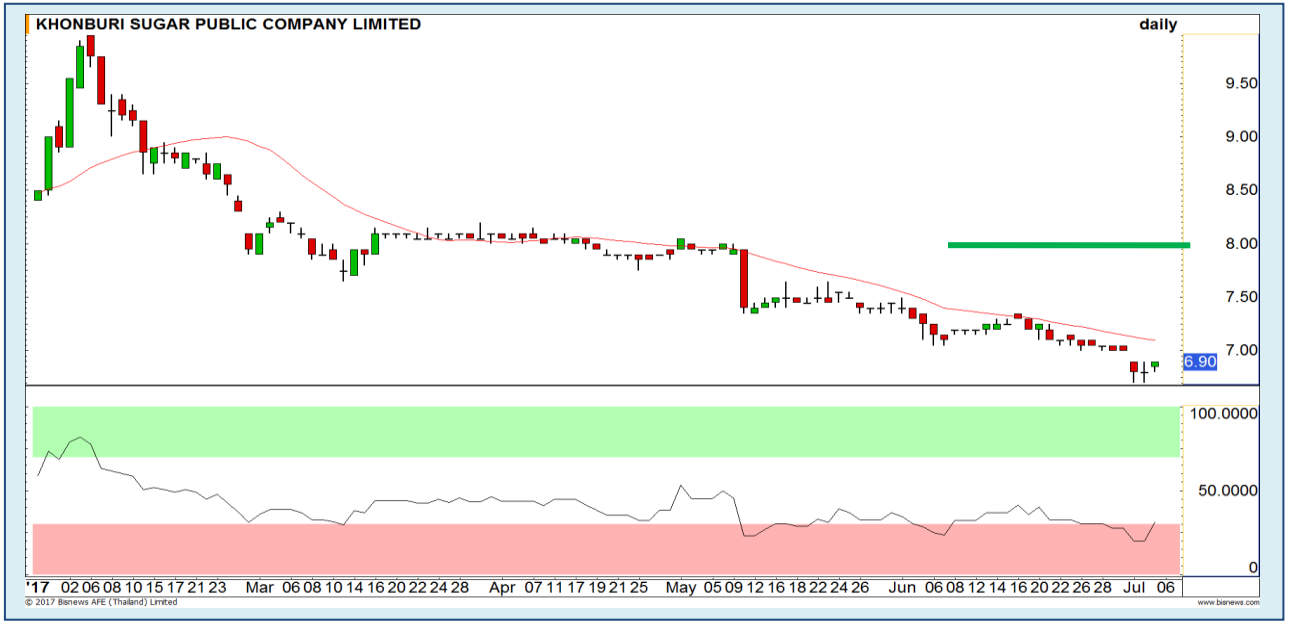

Support	6.80
Resistance	7.10
Stop loss	6.70

คำแนะนำระยะสั้น (BUY)

ระยะสั้นมองว่าราคาปรับตัวลดลงมาแรงเกินไป ทำให้ RSI เข้าสู่เขต Oversold มองว่าราคามีโอกาสดีดตัวกลับเข้าค่าเฉลี่ยที่บริเวณ 7.10 บาท

KBS

SBL

KBANK

KABNK ทำ SBL ไปแล้ว

รอซื้อกลับที่แนวรับยกสูงขึ้น 197 บาท

แนวรับ		แนวต้าน	
197	196	200	203

จังหวะฟื้นราย ชม. เข้าหาแนวต้าน 200 บาทและเกิน 200 บาท ยังมีโอกาสที่ราคาจะติดแนวต้าน

ส่วนที่ทำ SBL ไปเมื่อ 4 ก.ค. หลังราคาขึ้นทดสอบ 198-199.50 บาท รอซื้อคืนช่วงย่อลงสู่ 197/196 บาท

ปริมาณหุ้นที่ให้ยืมเพื่อขายชอร์ต

Stock	Available for borrowing (Share)
KBANK	108,200

(ข้อมูล ณ เวลา 9.30 น. ของวันก่อนหน้า)

แนวรอซื้อคืนด่านแรกยกสูงขึ้นมาอยู่ที่ 197 บาท

สอบถามข้อมูลเพิ่มเติม กรุณาติดต่อ
ฝ่ายธุรกิจยืมและให้ยืมหลักทรัพย์

โทรศัพท์ : 02-658-9699
Email: sbl@fnsyrus.com

TASCO : TASC24C1712A

แนวรับ		แนวต้าน	
22.30	22	23	23.60

บริเวณนี้ค่อนข้างน่าสนใจ เพราะว่าเป็นแนวรับ Low เดิมที่เคยมีแรงซื้อกลับไม่ให้ราคาหลุดไปได้ ประกอบกับเป็นแนวรับเส้น 200 วัน ทำให้มองว่า Downside ในช่วงนี้จำกัด สามารถใช้เป็นจังหวะเก็งกำไร

สอบถามข้อมูลเพิ่มเติม
โทรศัพท์ 02-658-9915
Email: dw@fnsyrus.com
Line: @dw24

Name	TASC24C1712A	**Expire Date(Maturity Date)**	21-Dec-2017
Underlying	TASCO	**Last Trading Date**	15-Dec-2017
Type	Call	**Listing Date**	19-Jun-2017
Strike	29.900	**Conversion Ratio**	3.36000
TimeDecay Per Day	-0.70%	**Effective Gearing**	4.87
Delta	30.57%	**Implied Volatility**	58.00%

TOP GAINER AND LOSER

5 TOP MAINBROAD GAINER

Rank	Stock	PClose	%Change	Support	Resistance	Trend (1 Week)	Technical View
1	MPIC	2	6.95	1.92/1.85	2.08/2.14	Sideway	ยังมอง Sideway ออกด้านข้าง ในรอบใหญ่
2	BEC	21.30	5.45	20.60/20	22/23.20	Sideway Up	ไม่หลุด 20 บาท กลับมาแกว่งตัวขึ้น
3	VNT	20.20	4.12	19.80/19.50	20.50/21.50	Uptrend	ทะลุ 20.50 บาทขึ้นไป Upside กลับมาเปิด
4	TOP	78.25	3.99	77.75/77	79/80	Sideway Up	ค่อยๆแกว่งตัวขึ้นต่อตามกรอบ Uptrend channel

5 TOP MAINBROAD LOSER

Rank	Stock	PClose	%Change	Support	Resistance	Trend (1 Week)	Technical View
1	RS	13	4.41	12.70/12.50	13.40/14	Sideway	มีสัญญาณการพักตัวระยะสั้นเกิดขึ้นในทางเทคนิค
2	AMANAH	1.60	4.19	1.55/1.50	1.64/1.68	Downtrend	น่าจะได้เห็นการฟื้นตัวในระยะอันใกล้นี้
3	TISCO	72	4	71/70	73/74.25	Uptrend	ย่อตัวในแนวโน้มขาขึ้น แนวรับ 70 บาทเป็นจังเข้าซื้อที่ดี
4	Q-CON	6.20	3.88	6/5.50	6.5/7	Sideway	Sideway ในกรอบ 5.50-6.50 บาท
5	SGP	13.30	3.62	13/12.50	13.70/14	Downtrend	แนวรับสำคัญ 13 บาท และสุดท้ายที่ 12.50 บาท

หมายเหตุประกอบการเลือก Top Gainer และ Top Loser
- ปริมาณการซื้อขายเฉลี่ย 5 วัน มากกว่า 10 ล้านบาท
- ไม่นับรวม DW และ Warrant
- ราคาหุ้นไม่ต่ำกว่า 1 บาท

** เนื่องจากหุ้นในกลุ่มนี้ส่วนใหญ่เป็นหุ้นที่ผันผวนแรงกว่าตลาด นักลงทุนควรใช้ความระมัดระวังเป็นพิเศษ **

COMMODITY MARKET

WTI Oil

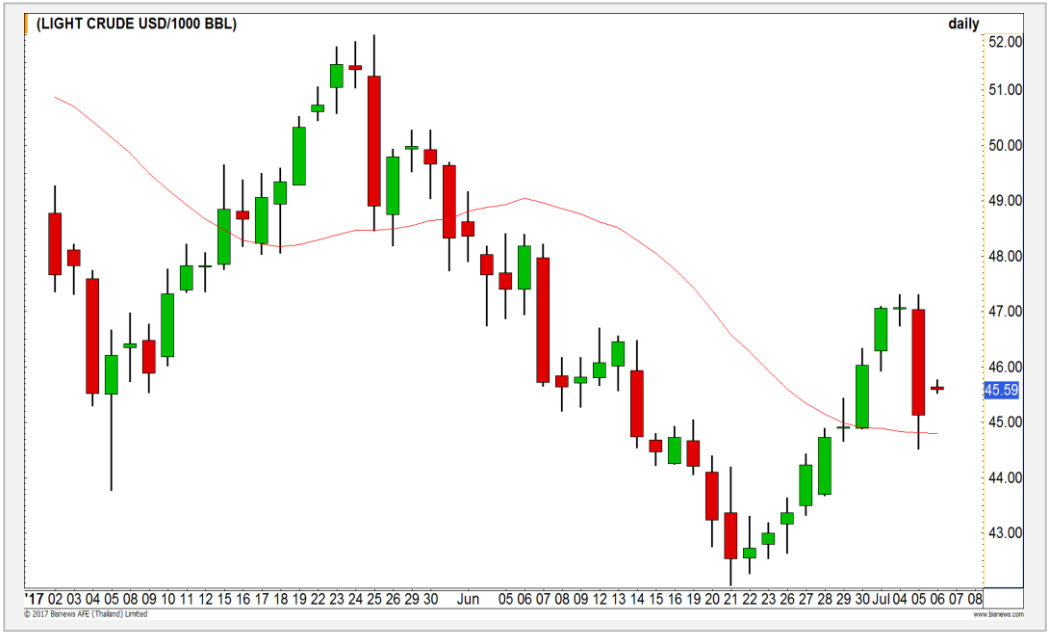

	Level 1	Level 2
Support	45.00	44.50
Resistance	46.00	46.50

ปรับตัวลงแรง แต่ภาพหลักเป็นแค่ Sideway

ราคาน้ำมันปรับตัวลดลงมาแรง แต่ภาพหลักมองว่าแนวโน้มขาลงได้จบไปแล้ว มองแนวโน้มระยะถัดไปเป็นการแกว่ง Sideway ในกรอบ ส่วนระยะสั้นมีโอกาสลงมาย้ำฐานที่เดิมที่บริเวณ 44.50 ดอลลาร์

Cotton

	Level 1	Level 2
Support	77.20	76.80
Resistance	77.80	78

แกว่ง Sideway ในกรอบ

ภาพราย 60 นาที ยังเป็นการแกว่งตัว Sideway ในกรอบ แต่หากราคาสามารถยืนได้ที่บริเวณ 77.40 เซนต์(แนวรับของเส้น Moving Average) ราคามีโอกาสดีดตัวขึ้นอีกรอบ

Gold Futures

ทดสอบแนวรับเดิมก่อนรีบาวน์ขึ้น

ภาพราย 60 นาที ราคาทองคำลงมาย้ำฐานทดสอบแนวรับเดิมที่บริเวณ 1218 ดอลลาร์อีกครั้ง ก่อนมีแรงซื้อ ทำให้ระยะสั้นมองว่าราคาทองคำมีโอกาสรีบาวน์ขึ้นได้ก่อน แต่เมื่อทดสอบแนวต้านที่บริเวณ 1236 ดอลลาร์ ต้องระวังแรงขายอีกครั้ง

คำแนะนำระยะสั้น GFQ17 (Trading Short)

- ต้นทุน Short ที่บริเวณ 1236 ดอลลาร์ ปิดทำกำไรได้แล้วที่ 1220 ดอลลาร์ และรอเปิด Short ใหม่อีกครั้งที่ 1236 ดอลลาร์

แนวรับ		แนวต้าน	
1220	1216	1230	1236

5 ก.ค. 2017
กองทุน SPDR ลดการถือครองทองคำลง 5.62 ตันสู่ระดับ 840.67 ตัน

Contracts	Long	Short	Net	YTD
Institution	2604	2791	(187)	(1612)
Foreign	105	467	(362)	(23252)
Local	5168	4619	549	24864

USD Futures

ค่าเงินบาทกำลังทดสอบแนวอ่อนค่า 34.05-34.10 บาท/ดอลลาร์สหรัฐ

พิจารณาแนวอ่อนค่าของค่าเงินบาทที่ช่วง 34.05-34.10 บาท/ดอลลาร์สหรัฐ เมื่อทสดอบแล้วจะกลับมาแกว่งออกข้างอีกระลอก

คำแนะนำระยะสั้น USDU17 (Trading)

- ถือ Long USDU17 อ้างอิงค่าเงินบาทต้นทุน 34.01 บาท/ดอลลาร์สหรัฐ ยังรอปิดช่วง USDU17 อ่อนค่าทดสอบ 34.07-34.10 บาท/ดอลลาร์สหรัฐ (เมื่อวานแตะ 34.06 บาท/ดอลลาร์สหรัฐอีกรอบ) ตัดขาดทุนเมื่อทำระดับแข็งค่าพ้น 33.90 บาท/ดอลลาร์สหรัฐ

แนวรับ		แนวต้าน	
33.95**	33.90*	34.05*	34.10**

Market Summary & Theoretical Price

SET50 Index Futures

Series	Settle	Change	Vol. Contracts	Change	OI	Change	Days to Delivery	Theoretical			Div. Yield	Fund Rate	Basis	Premium Discount
								Theoretical	Lower	Upper				
S50N17	995.1	0.00	0	-6	104	0	22	996.51	996.06	999.81	0.79%	0.015	-0.98	-1.41
S50Q17	993.5	-0.10	0	0	3	0	55	997.64	996.52	1005.90	0.46%	0.015	-2.58	-4.14
S50U17	991	-0.30	39318	-37469	274620	96	85	997.63	995.89	1010.39	0.83%	0.015	-5.08	-6.63
S50Z17	992.1	0.20	3734	-726	15265	1842	175	996.03	992.45	1022.30	1.51%	0.015	-3.98	-3.93
S50H18	988.2	0.50	279	-24	2516	175	267	994.99	989.52	1035.06	1.65%	0.015	-7.88	-6.79
S50M18	982.4	-0.10	59	-51	611	23	357	981.86	974.55	1035.44	2.96%	0.015	-13.68	0.54

Gold Futures

Series	Settle	Change	Vol. Contracts	Change	OI	Change	Days to Delivery	Theoretical			Premium / Discount	Risk Free Rate
								Theoretical	Lower	Upper		
GFQ17	19,800	-50	207	188	2,484	191	55	19,868	19,845	20,032	-67.78	1.50%
GFV17	19,860	-50	85	67	657	95	116	19,917	19,870	20,264	-57.48	1.50%
GFZ17	19,900	-60	61	60	98	59	175	19,966	19,894	20,488	-65.54	1.50%

USD Futures

Series	Settle	Change	Days to Delivery	Theoretical	Basis
USDN17	34.00	-0.05	22	34.07	-0.01
USDQ17	34.00	-0.01	55	34.16	-0.01
USDU17	34.06	0.01	84	34.24	0.05
USDZ17	34.05	-0.03	175	34.49	0.04

DISCLAIMER: รายงานฉบับนี้จัดทำโดยบริษัทหลักทรัพย์ ฟินันเซีย ไซรัส จำกัด (มหาชน)"บริษัท" ข้อมูลที่ปรากฏในรายงานฉบับนี้ถูกจัดทำขึ้นบนพื้นฐานของแหล่งข้อมูลที่เชื่อว่าหรือควรเชื่อว่ามีความน่าเชื่อถือ และหรือมีความถูกต้อง / อย่างไรก็ตามบริษัทไม่รับรองความถูกต้องครบถ้วนของข้อมูลดังกล่าว ข้อมูลและความเห็นที่ปรากฏอยู่ในรายงานฉบับนี้อาจมีการเปลี่ยนแปลง แก้ไข หรือเพิ่มเติมได้ตลอดเวลาโดยไม่ต้องแจ้งให้ทราบล่วงหน้า บริษัทไม่มีความประสงค์ที่จะชักจูงหรือชี้ชวนให้ผู้ลงทุน ลงทุนซื้อหรือขายหลักทรัพย์ตามที่ปรากฏในรายงานฉบับนี้ รวมทั้งบริษัทไม่ได้รับประกันผลตอบแทนหรือราคาของหลักทรัพย์ตามข้อมูลที่ปรากฏแต่อย่างใด บริษัทจึงไม่รับผิดชอบต่อความเสียหายใดๆ ที่เกิดขึ้นจากการนำข้อมูลหรือความเห็นในรายงานฉบับนี้ไปใช้ไม่ว่ากรณีใดก็ตาม ผู้ลงทุนควรศึกษาข้อมูลและใช้ดุลยพินิจอย่างรอบคอบในการตัดสินใจลงทุน

บริษัทขอสงวนลิขสิทธิ์ในข้อมูลและความเห็นที่ปรากฏอยู่ในรายงานฉบับนี้ ห้ามมิให้ผู้ใดนำข้อมูลและความเห็นในรายงานฉบับนี้ไปใช้ประโยชน์ คัดลอก ดัดแปลง ทำซ้ำ นำออกแสดงหรือเผยแพร่ต่อสาธารณชนไม่ว่าทั้งหมดหรือบางส่วนโดยไม่ได้รับอนุญาตเป็นลายลักษณ์อักษรจากบริษัทล่วงหน้า การลงทุนในหลักทรัพย์มีความเสี่ยง ผู้ลงทุนควรศึกษาข้อมูลและพิจารณาอย่างรอบคอบก่อนการตัดสินใจลงทุน

บริษัทหลักทรัพย์ ฟินันเซีย ไซรัส จำกัด) อาจเป็นผู้ดูแลสภาพคล่อง (มหาชน)Market Maker) และผู้ออกใบสำคัญแสดงสิทธิอนุพันธ์)Derivative Warrants) บนหลักทรัพย์ที่ปรากฏอยู่ในรายงานฉบับนี้ โดยบริษัทฯ อาจจัดทำบทวิเคราะห์ของหลักทรัพย์อ้างอิงดังกล่าวนี้ ดังนั้น นักลงทุนควรศึกษารายละเอียดในหนังสือชี้ชวนของใบสำคัญแสดงสิทธิอนุพันธ์ดังกล่าวก่อนตัดสินใจลงทุน