



SET INDEX

เข้าเปิดบวก แต่ยังจำกัด Upside
ช่วงแนวต้าน 1815-1820 จุด

ภาพหลักหลังจากทดสอบแนวต้าน 1850 จุดไปแล้ว เริ่มมอง Upside การไปต่อที่ระมัดระวังมากขึ้น เพราะเกิด Bearish Divergence ใน RSI มี Downside ที่เปิดกว้างมากขึ้น หลังจากศุกร์ที่ผ่านมามีปิดหลุดแนวรับ 1815 จุด ทำให้รอบหลักมีฐานรอทดสอบ 1785-1790 จุด

แม้รอบเช้านี้จะเปิดบวก แต่ตลอดวันยังจำกัดแนวต้านไว้ในช่วง 1815-1820 จุด และกรณีในระยะดีดปิดเหนือ 1820 จุดไม่ได้ ยิงยืนยันทิศทางลบ

แนวรับ	1808**	1800*
แนวต้าน	1815**	1820*

SET

daily



Technical Review:

- S50H18: รอบเช้าเปิดบวก โดยจำกัดแนวต้านตลอดวันไว้ในช่วง 1195-1200 จุด (รอบหลักเสี่ยงมากขึ้น)
- Momentum Trading : BDMS , BJC
- Swing Trading : JMT , BEM

SET50 Index Futures



เข้านี้คาดเปิดบวก โดยจำกัด แนวต้านของวันช่วง 1195-1200 จุด

2 มี.ค. 61 นักลงทุนต่างชาติ Short สุทธิต่อเนื่อง 20,235 สัญญา (3 ม.ค.-2 มี.ค. 61 มียอด Short สุทธิสะสมเพิ่มขึ้นเป็น 23,729 สัญญา)

ศุกร์ที่ผ่านมาไม่สามารถปิดเหนือระดับ 1193 จุด และปิดหลุด 1190 จุด เป็นการสะท้อนว่าการแตะแนวต้าน 1220 จุดในรอบที่ผ่านมา มีน้ำหนักที่จะเป็น Peak ระยะสั้น ฉะนั้นรอบเข้านี้การเปิดบวกยังจำกัดแนวต้านของวันในช่วง 1195-1200 จุด

กลยุทธ์ S50H18 (Swing Trade)

- พอร์ตว่าง กรณีเน้น Trading ในวัน พิจารณาแนวรับ เปิดไม่หลุด 1185 จุดนะเปิด Trading Long เพื่อรอ ปิดทำกำไรระยะดีดเข้าหาแนวต้าน 1195-1200 จุด ก่อนจะเปิด Short กลับอีกรอบที่บริเวณดังกล่าว

แนวรับ		แนวต้าน	
1185**	1180*	1195**	1200*

Contracts	Long	Short	Net	YTD
Institution	38911	29649	9262	18289
Foreign	35147	55382	-20235	-23729
Local	103569	92596	10973	5440

SET50 Index Options

คำแนะนำ : ถือ Long S50H18P1200

กลยุทธ์ : ถือ Long S50H18P1200

ขาดทุนสูงสุด : 17.10 จุด (3,420 บาท/สัญญา)

กำไรสูงสุดทางทฤษฎี : ไม่จำกัด

เป้าหมายการทำกำไร : SET50 แต่ละระดับ 1170 จุด

จุดคุ้มทุน(เมื่อหมดอายุ) : 1182.90

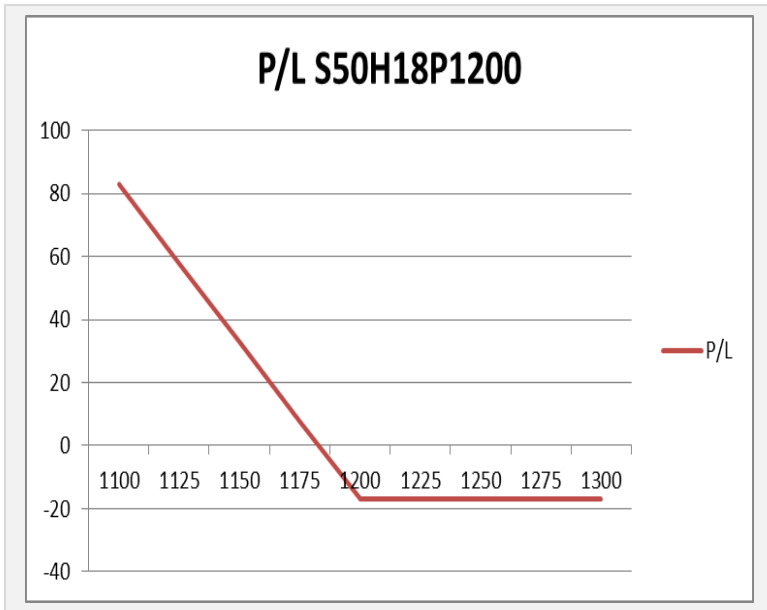

SET50 Index	Long S50H18P1150	Cost	Profit/Loss
1100	100	17.1	82.9
1125	75	17.1	57.9
1150	50	17.1	32.9
1175	25	17.1	7.9
1200	0	17.1	-17.1
1225	-25	17.1	-17.1
1250	-50	17.1	-17.1
1275	-75	17.1	-17.1
1300	-100	17.1	-17.1

		Price	Change	Vol.	Open Interest	Intrinsic Value	Time Value	Break Even	All-in-Premium	Implied Volatility	Effective Gearing
Call Option	S50H18C1150	45.00	-15.00	104	4,001	43.17	1.83	1195.00	0.00	9.06%	25.09
	S50H18C1175	29.10	-11.90	460	5,253	18.17	10.93	1204.10	0.01	14.37%	27.68
	S50H18C1200	13.70	-8.10	870	6,233	0.00	13.70	1213.70	0.02	13.09%	39.42
	S50H18C1225	5.50	-4.20	653	4,510	0.00	5.50	1230.50	0.03	13.05%	50.90
	S50H18C1250	2.30	-1.50	206	1,519	0.00	2.30	1252.30	0.05	14.00%	57.36
Put Option	S50H18P1150	6.30	1.70	601	5,138	0.00	6.30	1143.70	-0.04	17.68%	-37.87
	S50H18P1175	15.00	5.10	766	4,976	0.00	15.00	1160.00	-0.03	18.96%	-28.74
	S50H18P1200	25.10	8.30	513	3,604	6.83	18.27	1174.90	-0.02	17.77%	-25.23
	S50H18P1225	41.90	13.70	274	2,319	31.83	10.07	1183.10	-0.01	18.64%	-19.63
	S50H18P1250	65.00	17.10	72	149	56.83	8.17	1185.00	-0.01	22.91%	-14.08

Food and Beverage

	Level 1	Level 2
Support	12950	12820
Resistance	13200	13400

Downside เริ่มจำกัดมากขึ้น

Downside เริ่มจำกัดมากขึ้นเพราะดัชนีเริ่มเข้าใกล้แนวรับหลักที่บริเวณ 12820 จุด หากทดสอบมีโอกาสที่จะเกิดรอบรีบาวน์



Media

	Level 1	Level 2
Support	64.20	63.00
Resistance	66.50	67.40

ระวังการหลุด Uptrend

ภาพหลักยังเป็นการแกว่ง Sideway ในกรอบ 64.20-67.40 จุด

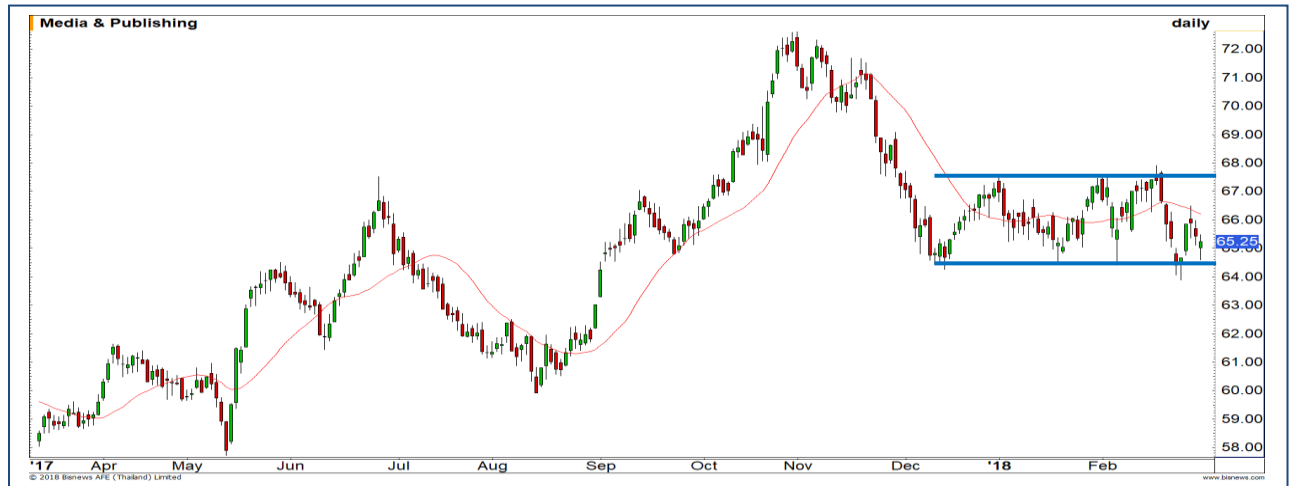

Top Most Active



Support 51.75 50 Resistance 54 55

IVL (DAY): อยู่ในช่วงย่อตัวหลังเกิดรูปแบบ Double top ที่แนวต้านบริเวณ 55 บาท ทั้งนี้มองแนวรับการย่อตัวรอบนี้ที่ 51.75 บาท



Support 61.50 60 Resistance 65 67.25

EA (DAY): พักตัวในกรอบ Downtrend channel รอดูแนวรับ 61.50 บาท ราคาไม่ควรหลุดบริเวณนี้

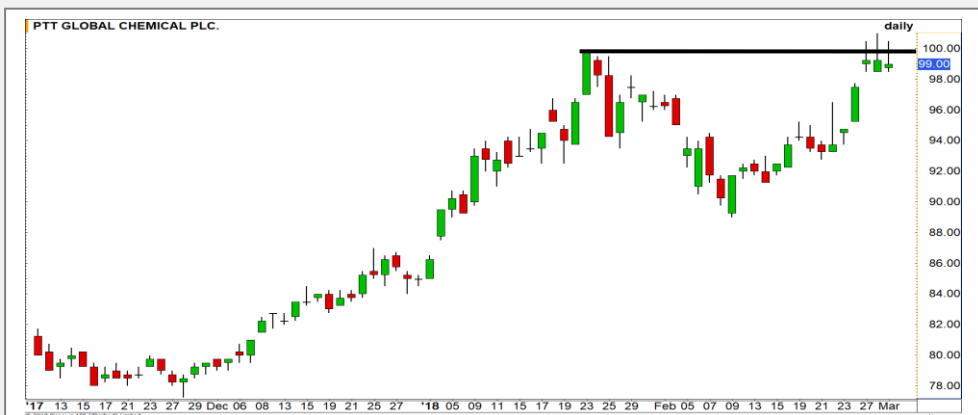

Support 97.75 95.25 Resistance 100 101.50

PTTGC (DAY): แนวต้าน 100 บาท ยังคงทำงานได้ดี ประเมินรอบนี้มองย่อปิด Gap ที่ 97.75 บาทก่อน



Support 83.75 82.75 Resistance 85.75 86.50

CPALL (DAY): เป็นหุ้นที่แข็งแกร่งกว่าตลาด ราคาสามารถขึ้นปิด High ของวันได้ ทำให้มองว่ามีโอกาสได้เห็นการขึ้นทำ New high

Momentum Trading

BDMS

Support | 22.30
Resistance | 23.50
Stop loss | 21.90

คำแนะนำระยะสั้น (BUY)

ราคาติดตัวขึ้นมาแรง หลังย่อตัวทดสอบเส้นแนวรับ Uptrend line ทั้งนี้ทิศทางโดยรวมน้ำหนักยังเป็นบวก ทำให้เรามองว่าราคามีโอกาสที่จะปรับตัวขึ้นต่อเพื่อสร้าง High ใหม่



BJC

Support | 58.50
Resistance | 62.50/66.00
Stop loss | 57.00

คำแนะนำระยะสั้น (BUY)

Momentum จากการติดตัวขึ้นมาจุดต่ำสุดที่ระดับ 53.75 บาท แข็งแกร่ง ทำให้แนวโน้มมีโอกาสปรับตัวขึ้นต่อ โดยรอการ Breakout ผ่านระดับ 60 บาท เพื่อเป็นการ Comfirm



Swing Trading



Support	32.50
Resistance	35
Stop loss	31.50

คำแนะนำระยะสั้น (BUY)

สัญญาณ Stochastic เข้าสู่เขต Oversold มอง Downside การพักตัวรอบนี้ค่อนข้างจำกัดแล้ว โอกาสการตีกลับมีมากกว่าในช่วงนี้ วางเป้าหมาย 35 บาท

JMT



Support	6.95
Resistance	7.40
Stop loss	6.80

คำแนะนำระยะสั้น (BUY)

ราคาย่อตัวลงมาใกล้แนวรับเดิมที่บริเวณ 6.95 บาทแล้วทำให้มองว่าระยะสั้น Downside จำกัด มีโอกาสที่จะเกิดแรงซื้อกลับ

BEM



AP



เทียบราคาวันก่อนหน้า

Close Price	%Change
8.35 บาท	-0.60%

(ข้อมูล ณ เวลา 17.00 น. ของวันก่อนหน้า)

ยังรอซื้อคืนที่แนวรับแรก 8.20 บาท

แนวรับ		แนวต้าน	
8.20	8.10	8.50	8.60

ต้นทุน SBL เมื่อ 23 ก.พ.ที่ผ่านมาช่วง 8.35-8.40 บาท ยังคงโอกาสรอซื้อคืนที่แนวรับแรก 8.20 บาท เพราะคาดว่าทิศทางการอ่อนตัวของรอบหลักมีโอกาสรอดแนวรับ 8.20 บาท

ปริมาณหุ้นที่ให้ยืมเพื่อขายชอร์ต

Stock	Available for borrowing (Share)
AP	901,000

(ข้อมูล ณ เวลา 9.00 น. ของวันก่อนหน้า)

กรณีทะเลแนวต้าน 8.65 บาท ตัดขาดทุน

สอบถามข้อมูลเพิ่มเติม กรุณาติดต่อ ฝ่ายธุรกิจยืมและให้ยืมหลักทรัพย์

โทรศัพท์ : 02-658-9699
Email: sbl@fnsyrus.com

SAWAD : SAWA24C1804A

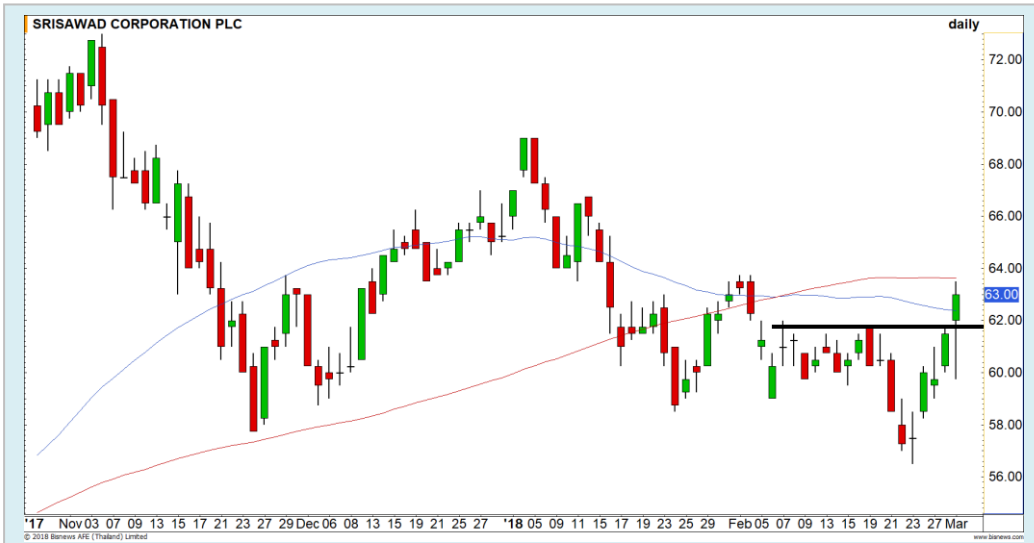

แนวรับ		แนวต้าน	
61.75	60	63.50	66.50

ราคากลับขึ้นมาขึ้นเหนือระดับ 61.75 บาท ดึงภาพเชิงบวกกลับเข้ามา รอเพียงการยืนยันรอบการขึ้นโดยต้องทำการขึ้นผ่านระดับ 63.50 บาท เพื่อเปิด Upside และสร้างระยะทางการปรับตัวขึ้นต่อ



สอบถามข้อมูลเพิ่มเติม
โทรศัพท์ 02-658-9915
Email: dw@fnsyrus.com
Line: @dw24

ตารางราคา

* ตารางราคาใช้เปรียบเทียบในการซื้อขายช่วง market open เท่านั้น ไม่รวมช่วง market call

Name	SAWA24C1804A	Implied Volatility	52.00%
Underlying	SAWAD	Delta	9.07%
Type	Call	Listing Date	30-Oct-2017
Strike	84.830	Last Trading Date	30-Apr-2018
Conversion Ratio	7.90000	Expire Date(Maturity Date)	07-May-2018
Moneyness	-34.65% OTM	outstanding (04-Mar-2018)	29,349,200

Underlying Bid*	DW Bid Price(THB) *				
	02-Mar-2018	05-Mar-2018	06-Mar-2018	07-Mar-2018	08-Mar-2018
64.00	0.08	0.07	0.07	0.07	0.06
63.75	0.07	0.07	0.07	0.06	0.06
63.50	0.07	0.07	0.06	0.06	0.06
63.25	0.07	0.06	0.06	0.06	0.06
63.00	0.06	0.06	0.06	0.06	0.05
62.75	0.06	0.06	0.06	0.05	0.05
62.50	0.06	0.06	0.05	0.05	0.05
62.25	0.05	0.05	0.05	0.05	0.05
62.00	0.05	0.05	0.05	0.05	0.04

TOP GAINER AND LOSER

5 TOP MAINBROAD GAINER

Rank	Stock	PClose	%Change	Support	Resistance	Trend (1 Week)	Technical View
1	PLE	1.43	+17.21	1.40/1.35	1.5/1.57	Uptrend	โมเมนตัมการขึ้นรอบสั้นแข็งแกร่ง
2	BEC	11.20	+10.89	10.80/10	11.80/12.40	Downtrend	ทางเทคนิคภาพหลักยังดูไม่ดี
3	AH	35.75	+8.33	34/33	36.75/38	Sideway Up	มีโอกาสย่อปิด Gap ที่ 34 บาท
4	TKN	21.40	+7.54	20.90/20	22/23	Sideway	อยู่ในรอบของ Technical Rebound
5	NPP	1.61	+6.62	1.55/1.47	1.70/1.86	Uptrend	แท่งเทียนเกิดรูปแบบ Bullish engulfing

5 TOP MAINBROAD LOSER

Rank	Stock	PClose	%Change	Support	Resistance	Trend (1 Week)	Technical View
1	TTCL	8.40	-30.00	8.00/7.00	10.00/11.10	Downtrend	ทำ Low ใหม่ต่อเนื่อง
2	ILINK	8.50	-12.82	8.00/7.70	9.00/10.00	Downtrend	มีโอกาสหลุด 8 บาทอีกครั้ง
3	ECL	2.96	-8.07	2.84/2.74	3.12/3.28	Downtrend	Downside ถูกเปิดกว้าง
4	CWT	3.30	-7.82	3.16/3.00	3.50/3.64	Sideway	การพักรอบนี้ไม่ควรหลุดแนวรับสำคัญที่ 3.16 บาท
5	KTC	247	-6.79	244/230	256/272	Sideway	พักตัวปรับฐาน

หมายเหตุประกอบการเลือก Top Gainer และ Top Loser

- ปริมาณการซื้อขายเฉลี่ย 5 วัน มากกว่า 10 ล้านบาท
- ไม่นับรวม DW และ Warrant
- ราคาหุ้นไม่ต่ำกว่า 1 บาท

**** เนื่องจากหุ้นในกลุ่มนี้ส่วนใหญ่เป็นหุ้นที่ผันผวนแรงกว่าตลาด นักลงทุนควรใช้ความระมัดระวังเป็นพิเศษ ****



WTI Oil

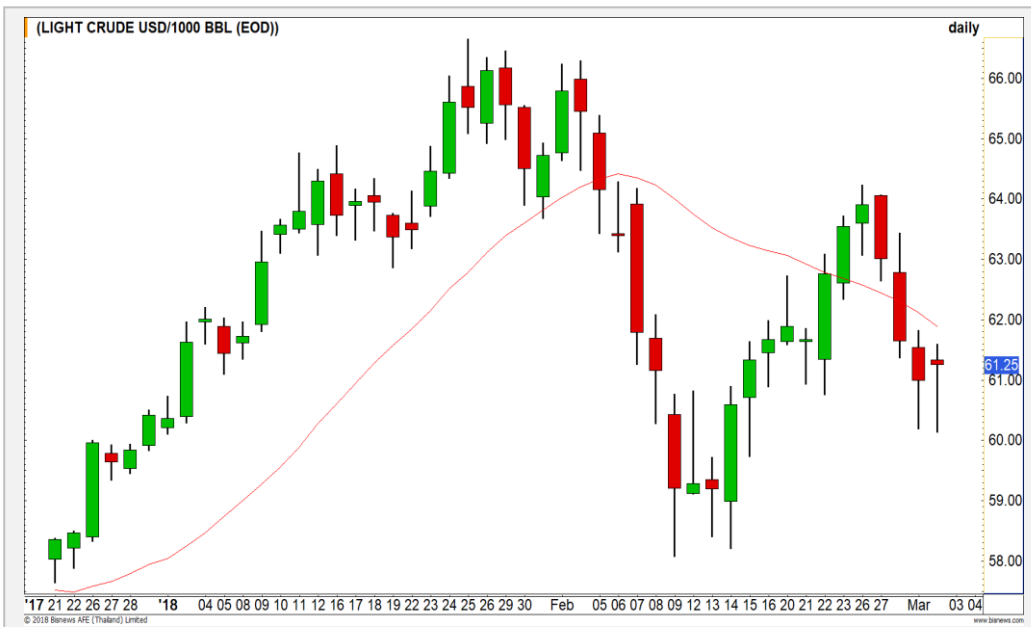

	Level 1	Level 2
Support	60.20	59.60
Resistance	62.20	62.80

Sideway

ราคาน้ำมันปรับตัวลดลงมาทดสอบแนวรับที่ 60.20 ดอลลาร์เป็นรอบที่ 2 แล้วสามารถยืนได้ ทำให้เป็นการจำกัด Downside ระยะสั้น ระยะถัดไปจะเป็นการแกว่ง Sideway ออกข้างก่อน

Baltic Dry Index

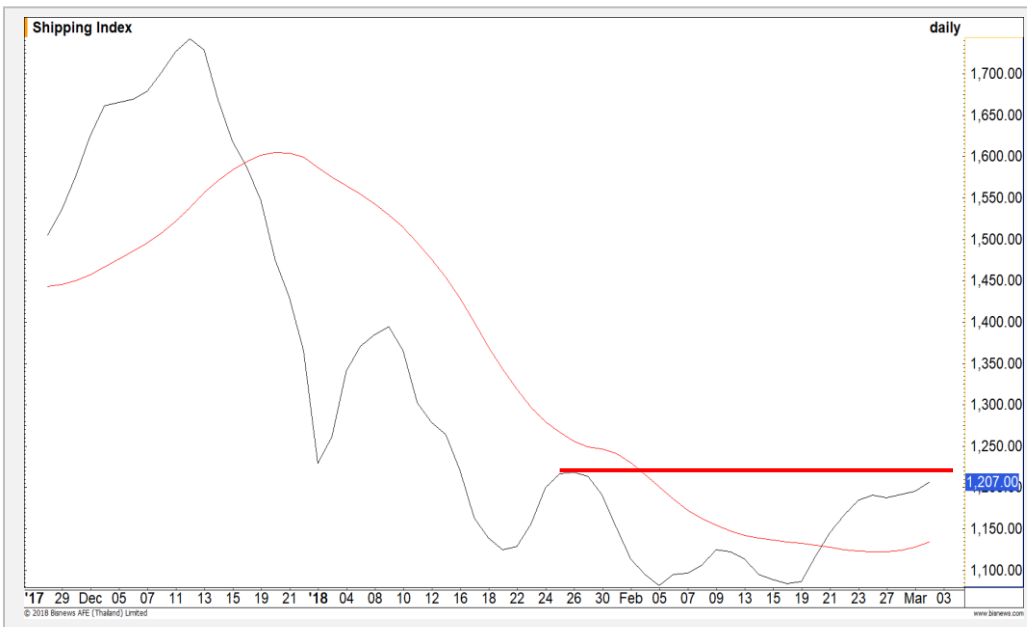

	Level 1	Level 2
Support	1190	1180
Resistance	1220	1250

แนวสำคัญถัดมาที่ระดับ 1220 จุด

ดัชนีค่าระวางเรือยังคงอยู่ในรอบของการฟื้นตัว โดยประเมินว่าหาก Breakout ผ่านแนวต้านถัดมาที่บริเวณ 1220 จุดจะเปิด Upside ด้านบนมากขึ้น

Gold Futures

ราคาทองคำแกว่งตัวในกรอบ Downtrend Channel

จากภาพราย 60 นาที ราคาทองคำแกว่งตัวในกรอบ Downtrend Channel ซึ่งปัจจุบันราคาอยู่ที่บริเวณกรอบบนที่ระดับ 1325 ดอลลาร์แล้ว ให้ระวังแรงขายที่บริเวณนี้ (กรณี Breakout ผ่านและยืนเหนือได้ จะเป็นสัญญาณการกลับตัว)

คำแนะนำระยะสั้น GFJ18

- Wait and See



แนวรับ		แนวต้าน	
1317	1310	1330	1340

Contracts	Long	Short	Net	YTD
Institution	2016	2494	-478	-4475
Foreign	1666	1306	360	3544
Local	4041	3923	118	931

2 มี.ค. 2018
 กองทุน SPDR คงการถือครองทองคำ
 ที่ระดับ 833.98 ตัน

USD Futures

Sideway ในกรอบ 31.20-31.60 บาท/ดอลลาร์สหรัฐ เริ่มอ่อนค่า

ณ ปัจจุบันค่าเงินบาท Sideway ในช่วง 31.20-31.60 บาท/ดอลลาร์สหรัฐ ประเมินแนวแข็งค่าไม่หลุด 31.20 บาท/ดอลลาร์สหรัฐ มีเป้าหมายการอ่อนค่ารอทดสอบ 31.50-31.60 บาท/ดอลลาร์สหรัฐ

คำแนะนำระยะสั้น USDH18 (Trading Long)

- พอร์ตถือ Trading Long รอทำกำไรช่วง 31.50-31.60 บาท/ดอลลาร์สหรัฐ ตัดขาดทุนกรณีทำระดับแข็งค่ามากไปกว่า 31.20 บาท/ดอลลาร์สหรัฐ



Market Summary & Theoretical Price

SET50 Index Futures

Series	Settle	Change	Vol. Contracts	Change	OI	Change	Days to Delivery	Theoretical			Div. Yield	Fund Rate	Basis	Premium Discount
								Theoretical	Lower	Upper				
S50H18	1188.2	-16.9	155449	-3913	303854	-1647	25	1194.31	1193.69	1198.80	0.00	0.02	-4.97	-6.11
S50J18	1186.9	-16.9	5	1	45	-3	53	1195.75	1194.45	1205.28	0.00	0.02	-6.27	-8.85
S50K18	1185.5	-16.9	11	11	10	10	86	1192.27	1190.16	1207.73	0.02	0.02	-7.67	-6.77
S50M18	1183.1	-16.8	18043	2787	41098	4484	115	1184.97	1182.16	1205.65	0.04	0.02	-10.07	-1.87
S50U18	1180.3	-15.3	1590	643	6613	229	206	1164.15	1159.10	1201.18	0.06	0.02	-12.87	16.15
S50Z18	1183.9	-16.0	497	213	2048	52	297	1122.59	1115.31	1175.99	0.09	0.02	-9.27	61.31

Gold Futures

Series	Settle	Change	Vol. Contracts	Change	OI	Change	Days to Delivery	Theoretical			Premium / Discount	Risk Free Rate
								Theoretical	Lower	Upper		
GFJ18	19760	10	4501	-10670	32206	-10768	53	19799	19777	19957	-38.81	0.02
GFM18	19790	10	1948	-3376	16075	194	115	19849	19802	20191	-59.15	0.02
GFQ18	19820	0	660	-480	1672	164	178	19900	19828	20430	-80.30	0.02

USD Futures

Series	Settle	Change	Days to Delivery	Theoretical	Basis
USDH18	31.44	0.08	24	31.48	0.02
USDJ18	31.41	0.02	53	31.55	-0.01
USDK18	31.37	0.02	86	31.64	-0.05
USDM18	31.37	0.08	115	31.71	-0.05

DISCLAIMER: รายงานฉบับนี้จัดทำโดยบริษัทหลักทรัพย์ ฟินันเซีย ไซรัส จำกัด (มหาชน) "บริษัท" ข้อมูลที่ปรากฏในรายงานฉบับนี้ถูกจัดทำขึ้นบนพื้นฐานของแหล่งข้อมูลที่เชื่อใจหรือการเชื่อว่ามีที่น่าเชื่อถือ และหรือมีความถูกต้อง อย่างไรก็ตามบริษัทไม่รับรองความถูกต้อง/ครบถ้วนของข้อมูลดังกล่าว ข้อมูลและความเห็นที่ปรากฏอยู่ในรายงานฉบับนี้อาจมีการเปลี่ยนแปลง แก้ไข หรือเพิ่มเติมได้ตลอดเวลาโดยไม่ต้องแจ้งให้ทราบล่วงหน้า บริษัทไม่มีความประสงค์ที่จะชักจูงหรือชี้ชวนให้ผู้ลงทุน ลงทุนซื้อหรือขายหลักทรัพย์ตามที่ปรากฏในรายงานฉบับนี้ รวมทั้งบริษัทไม่ได้รับประกันผลตอบแทนหรือราคาของหลักทรัพย์ตามข้อมูลที่ปรากฏแต่อย่างใด บริษัทจึงไม่รับผิดชอบต่อความเสียหายใดๆ ที่เกิดขึ้นจากการนำข้อมูลหรือความเห็นในรายงานฉบับนี้ไปใช้ไม่ว่ากรณีใดก็ตาม ผู้ลงทุนควรศึกษาข้อมูลและใช้ดุลยพินิจอย่างรอบคอบในการตัดสินใจลงทุน

บริษัทขอสงวนลิขสิทธิ์ในข้อมูลและความเห็นที่ปรากฏอยู่ในรายงานฉบับนี้ ห้ามมิให้ผู้ใดนำข้อมูลและความเห็นในรายงานฉบับนี้ไปใช้ประโยชน์ คัดลอก ดัดแปลง ทำซ้ำ นำออกแสดงหรือเผยแพร่ต่อสาธารณชนไม่ว่าทั้งหมดหรือบางส่วน โดยไม่ได้รับอนุญาตเป็นลายลักษณ์อักษรจากบริษัทล่วงหน้า การลงทุนในหลักทรัพย์มีความเสี่ยง ผู้ลงทุนควรศึกษาข้อมูลและพิจารณาอย่างรอบคอบก่อนการตัดสินใจลงทุน

บริษัทหลักทรัพย์ ฟินันเซีย ไซรัส จำกัด (มหาชน) อาจเป็นผู้ดูแลสภาพคล่อง (Market Maker) และผู้ออกใบสำคัญแสดงสิทธิอนุพันธ์ (Derivative Warrants) บนหลักทรัพย์ที่ปรากฏอยู่ในรายงานฉบับนี้ โดยบริษัท อาจจัดทำทวีเคาระห์ของหลักทรัพย์อ้างอิงดังกล่าวนี้ ดังนั้น นักลงทุนควรศึกษารายละเอียดในหนังสือชี้ชวนของใบสำคัญแสดงสิทธิอนุพันธ์ดังกล่าวก่อนตัดสินใจลงทุน