



SET INDEX

ทิศทางหลักมีน้ำหนักเชิงลบ
หลังหลุดแนวรับสำคัญ 1760 จุด

ดัชนีในวันนี้ปรับตัวลงแรงกว่า 40 จุด โดยเฉพาะกลุ่มแบงก์และพลังงาน ที่ถูกแรงเทขายมาอย่างหนัก

ภาพในทางเทคนิคต้องบอกว่าทิศทางโดยรวมกลับเป็นเชิงลบแล้ว เนื่องจากดัชนีหลุดแนวรับสำคัญ 1760 จุด ลงมา Downside ถูกเปิดกว้าง อีกทั้งแท่งเทียนเกิดรูปแบบ Big black candle แสดงถึงแรงขายที่หนาแน่น มีความเสี่ยงการพักตัวลงต่อ แนวรับสำคัญถัดไปที่ 1700 จุด

รอบเช้าจะมีแนวรับย่อยที่บริเวณ 1716 จุด คาดได้เห็นการฟื้นตัวในรอบสั้น หลังดิ่งหนัก

แนวรับ	1716	1700
แนวต้าน	1735	1745

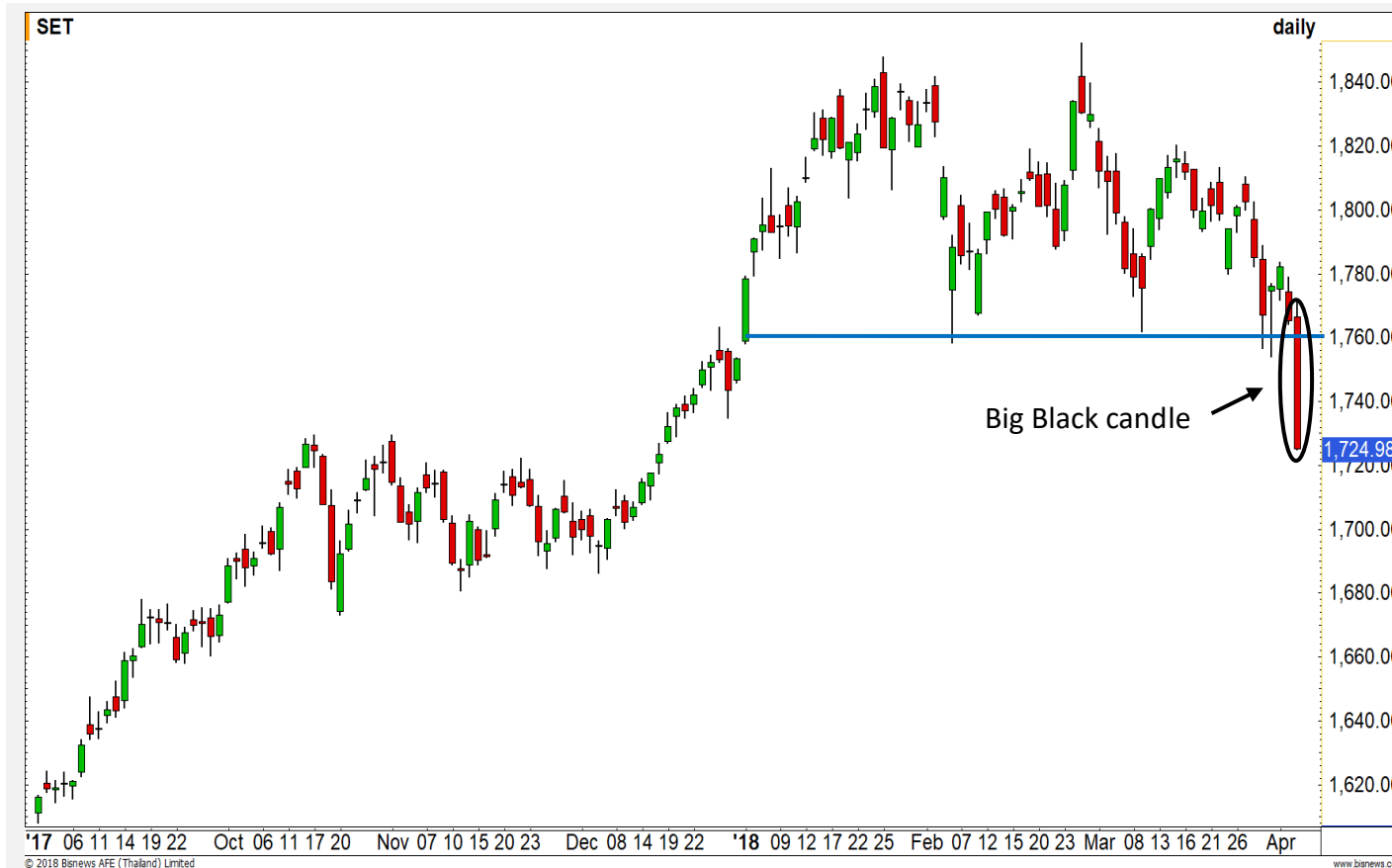

Technical Review:

- S50M18: รอบเช้าหากเปิดต่ำกว่า 1122 จุด สามารถเก็งกำไรฝั่ง Long สั้นๆ ได้
- Momentum Trading : BDMS , AAV
- Swing Trading : MEGA , KTB

SET50 Index Futures

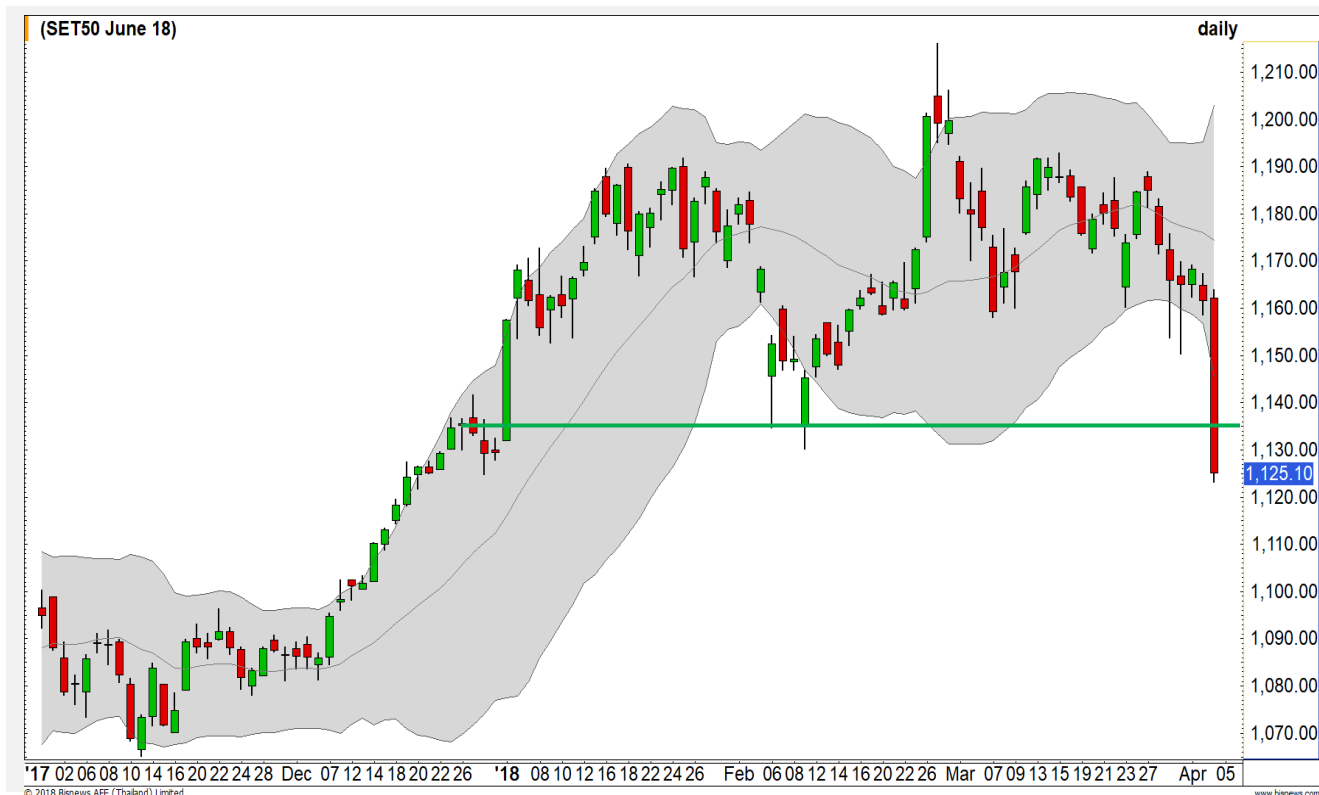

**รอบเช้าหากเปิดต่ำกว่า 1122 จุด
สามารถเก็งกำไรฝั่ง Long สั้นๆ ได้**

4 เม.ย. 61 นักลงทุนต่างชาติ Short สุทธิ 4153 สัญญา (3 ม.ค.- 4 เม.ย. 61 มีสะสมยอด Short สุทธิ สะสม 39,171 สัญญา)

ค่า Basis กลับมา -11.62 จุด สำหรับ S50M18 ทางเทคนิคดัชนีลงมา Lower Low ดึงทิศทางการเข้าสู่ทิศทางเชิงลบ

แต่ในระยะสั้นเราประเมินว่า หากรอบเช้าดัชนีเปิดต่ำกว่า 1122 จุด สามารถใช้เป็นจังหวะเก็งกำไรเปิด Long สั้นๆได้ เนื่องจากตลาดในช่วงนี้ค่อนข้างผันผวน

กลยุทธ์ S50M18 (Swing Trade)

- พอร์ตว่าง หากดัชนีเปิดต่ำกว่า 1122 จุด แนะนำเปิด Long ระยะสั้น มีเป้าหมายปิดทำกำไรที่ 1130 / 1136 จุด **ตัดขาดทุนกรณีหลุด 1110 จุด**

แนวรับ

1120

1110

แนวต้าน

1130

1136

Contracts	Long	Short	Net	YTD
Institution	63709	62142	1567	16878
Foreign	50684	54837	-4153	-39171
Local	156499	153913	2586	22293

SET50 Index Options

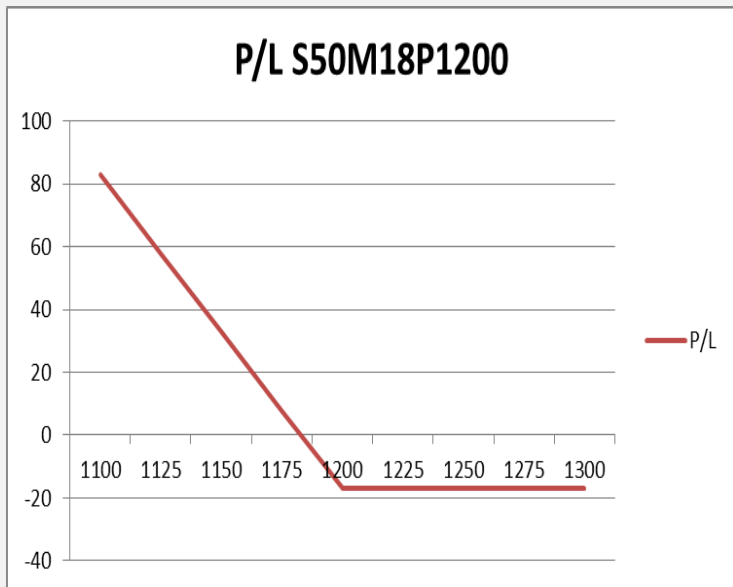

คำแนะนำ : Wait and See

กลยุทธ์ : -
 ขาดทุนสูงสุด : -
 กำไรสูงสุดทางทฤษฎี : -
 เป้าหมายการทำกำไร : -
 จุดคุ้มทุน(เมื่อหมดอายุ) : -

SET50 Index	Long S50H18P1150	Cost	Profit/Loss
1100	100	17.1	82.9
1125	75	17.1	57.9
1150	50	17.1	32.9
1175	25	17.1	7.9
1200	0	17.1	-17.1
1225	-25	17.1	-17.1
1250	-50	17.1	-17.1
1275	-75	17.1	-17.1
1300	-100	17.1	-17.1

		Price	Change	Vol.	Open Interest	Intrinsic Value	Time Value	Break Even	All-in-Premium	Implied Volatility	Effective Gearing
Call Option	S50M18C1150	24.20	-15.80	434	766	0.00	24.20	1174.20	0.03	13.02%	21.65
	S50M18C1175	18.10	-9.40	810	2,684	0.00	18.10	1193.10	0.05	14.57%	21.97
	S50M18C1200	14.00	-6.60	994	3,374	0.00	14.00	1214.00	0.07	16.09%	21.89
	S50M18C1225	10.50	-4.70	594	3,539	0.00	10.50	1235.50	0.09	17.15%	22.31
	S50M18C1250	7.80	-1.90	1088	5,867	0.00	7.80	1257.80	0.11	18.02%	22.83
Put Option	S50M18P1150	49.70	21.90	812	2,227	13.28	36.42	1100.30	-0.03	20.45%	-11.74
	S50M18P1175	65.00	24.00	489	1,615	38.28	26.72	1110.00	-0.02	20.67%	-10.45
	S50M18P1200	83.30	24.30	130	873	63.28	20.02	1116.70	-0.02	21.43%	-9.14
	S50M18P1225	105.20	27.20	41	327	88.28	16.92	1119.80	-0.01	23.34%	-7.76
	S50M18P1250	134.90	35.90	17	243	113.28	21.62	1115.10	-0.02	29.16%	-6.06

Health Care

	Level 1	Level 2
Support	5665	5600
Resistance	5800	5830

มีแนวต้านขวางอยู่

เป็นกลุ่มที่แข็งแกร่งที่สุดตอนนี้ ภาพระยะสั้นยังเป็นการย่อตัวในแนวโน้มขาขึ้น

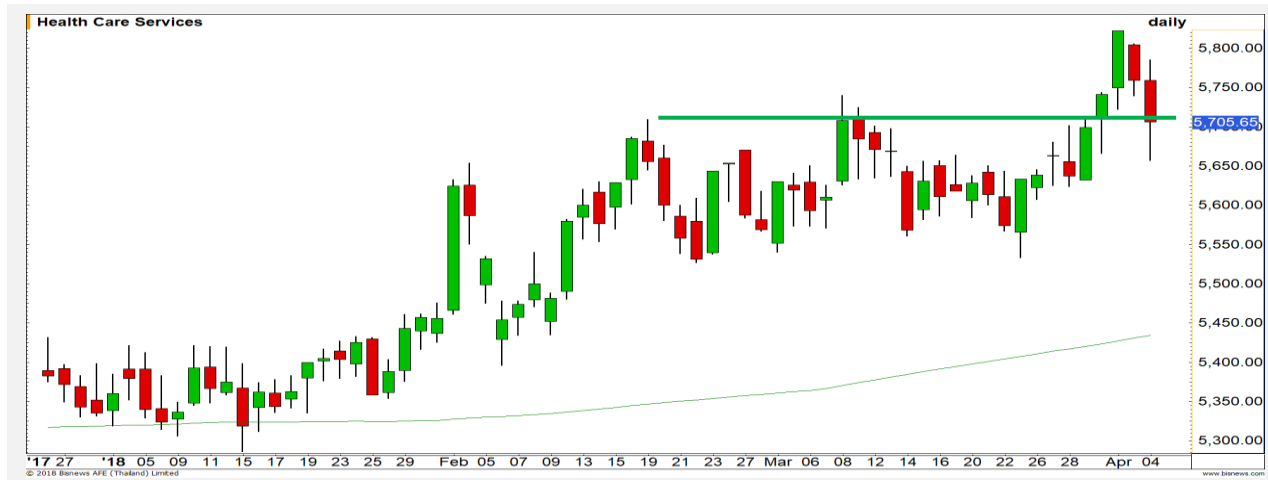

Energy

	Level 1	Level 2
Support	25000	24700
Resistance	25500	25700

หลุดแนวรับ

หลุดแนวรับหลักที่ 25800 จุดลงมา เป็นการยืนยันสัญญาณการกลับตัวรูปแบบ Head and shoulders ให้ระวังการปรับตัวลดลงต่อ

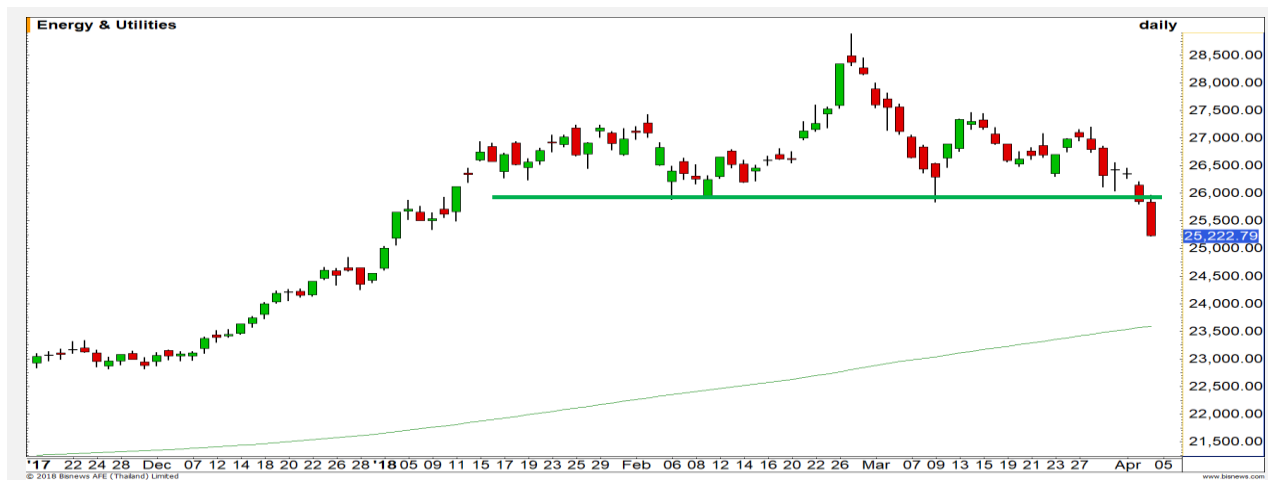

Top Most Active



Support 524 508 Resistance 542 550

PTT (DAY): ราคาอ่อนตัวหลุดระดับ 540 บาทได้ ซึ่งเป็นแนวเส้น Uptrend line ทำให้ภาพหลักเสีย มีความเสี่ยงพักตัว



Support 7.20 7 Resistance 7.40 7.60

TRUE (DAY): ภาพราย 240 นาที ราคาเกิดสัญญาณ Bearish divergence กับ RSI อาจได้เห็นการชะลอตัวการขึ้นออกด้านข้างก่อน เพื่อสะสมกำลังรอบใหม่

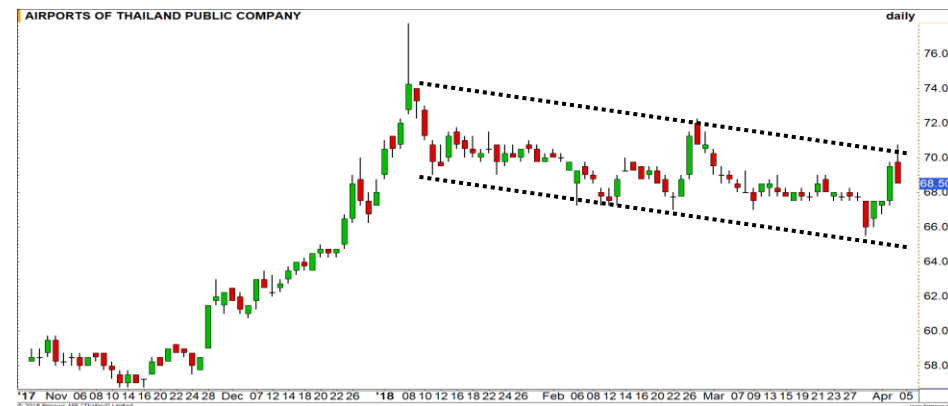

Support 67.50 66 Resistance 69.25 70

AOT (DAY): ติดกรอบบนของ Downtrend channel ทำให้ภาพยังคงเป็นลักษณะ Sideway Down อยู่

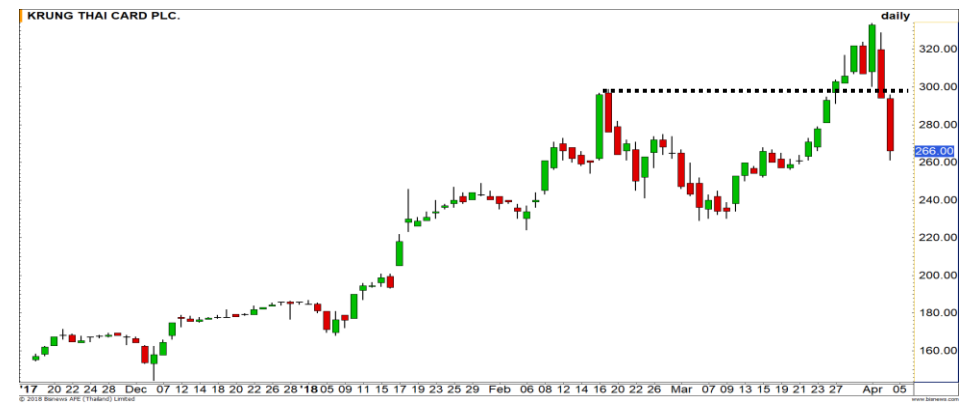

Support 257 240 Resistance 282 290

KTC (DAY): อยู่ในรอบการพักตัวปรับฐาน จะมีแนวรับสำคัญอีกที่ที่ 240 บาท

Momentum Trading

BDMS

Support	23.30
Resistance	24
Stop loss	23.10

คำแนะนำระยะสั้น (BUY)

รอบหลักทรัพย์ยังคงแกว่งตัวขึ้นตามกรอบ Uptrend channel มีโอกาสสูงที่จะได้เห็น การสร้าง High ใหม่ของราคา วางเป้าหมาย รอบนี้ที่ 24 บาท



AAV

Support	5.60
Resistance	5.90
Stop loss	5.40

คำแนะนำระยะสั้น (BUY)

มองว่า Momentum การ Breakout ขึ้นมาในรอบนี้ค่อนข้างแข็งแกร่ง การย่อตัว ลงมาในระยะสั้นมองเป็นจังหวะเข้าซื้อ เพื่อ คาดหวังการปรับตัวขึ้นอีกรอบ



Swing Trading

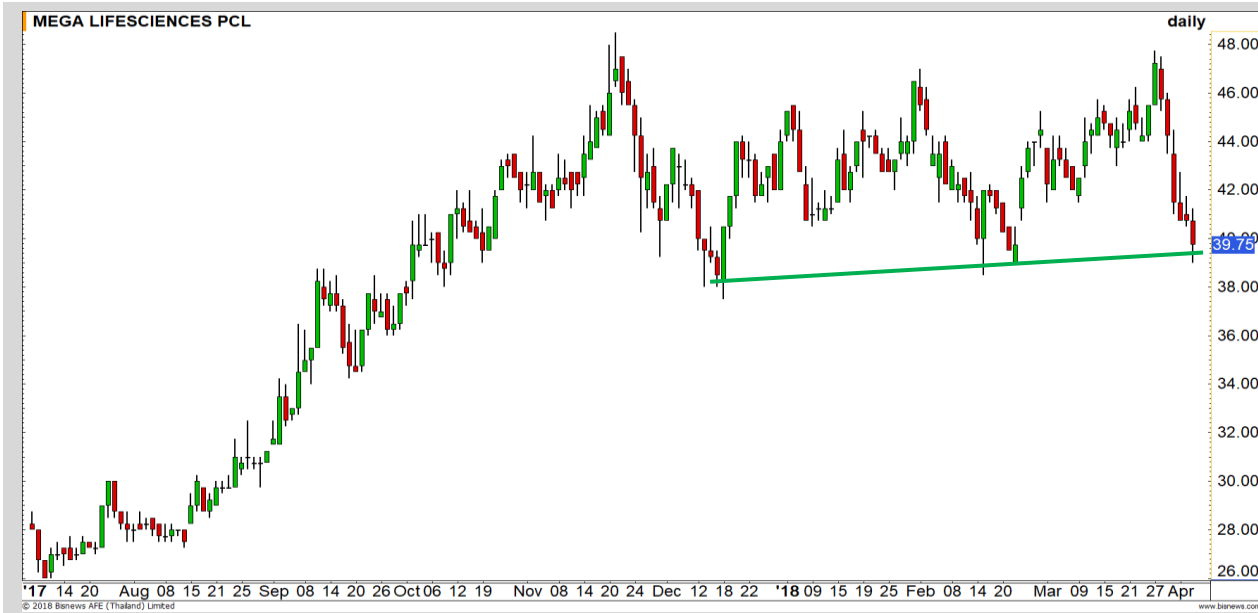

Support	39
Resistance	41.50
Stop loss	38.50

คำแนะนำระยะสั้น (BUY)

ราคาย่อตัวลงมาทดสอบเส้นแนวรับ Trend line ในภาพหลัก มอง Downside จำกัด รอบสั้นมีโอกาสฟื้นตัวกลับในบริเวณนี้ หลุด 38.50 บาท ตัดขาดทุน

MEGA



Support	18.00
Resistance	18.70-19.00
Stop loss	17.60

คำแนะนำระยะสั้น (BUY)

ลงมาใกล้ Zone แนวรับหลักที่ 17.70-18.00 บาทแล้ว ทำให้ประเมินว่า Downside เริ่มจำกัด มีโอกาสเกิด Technical Rebound

KTB



ADVANC

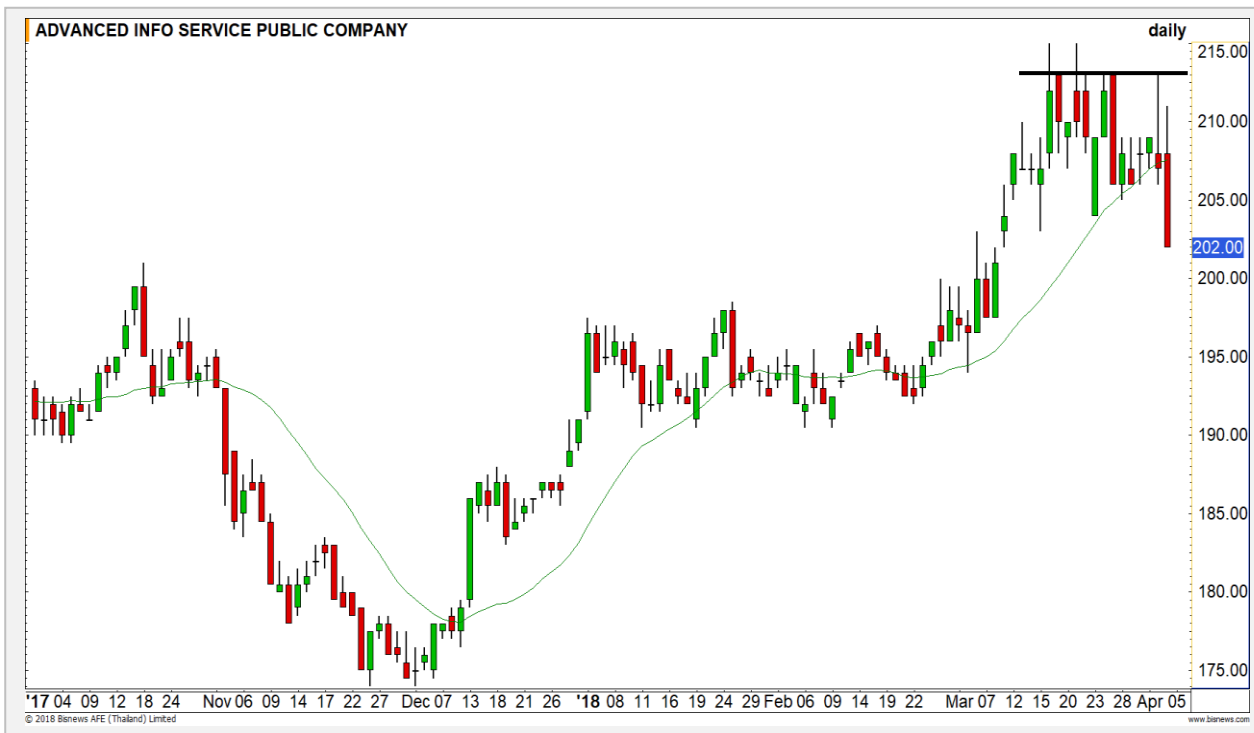

เทียบราคาก่อนหน้า

Close Price	%Change
202	-2.41%

(ข้อมูล ณ เวลา 17.00 น. ของวันก่อนหน้า)

รอทำ SBL ตัวใหม่

แนวรับ		แนวต้าน	
-	-	-	-

ต้นทุนการทำ SBL 28 มี.ค. ที่ผ่านมาช่วง 208-209 บาท ปิดสถานะไปแล้วเมื่อวานนี้ที่เป้าหมายบริเวณ 204 บาท รอสัญญาณการทำ SBL ตัวใหม่

ปริมาณหุ้นที่ให้ยืมเพื่อขายชอร์ต

Stock	Available for borrowing (Share)
ADVANC	-

(ข้อมูล ณ เวลา 9.00 น. ของวันก่อนหน้า)



สอบถามข้อมูลเพิ่มเติม กรุณาติดต่อ
ฝ่ายธุรกิจยืมและให้ยืมหลักทรัพย์

โทรศัพท์ : 02-658-9699
Email: sbl@fnস্যrus.com

TVO : TVO24C1804A

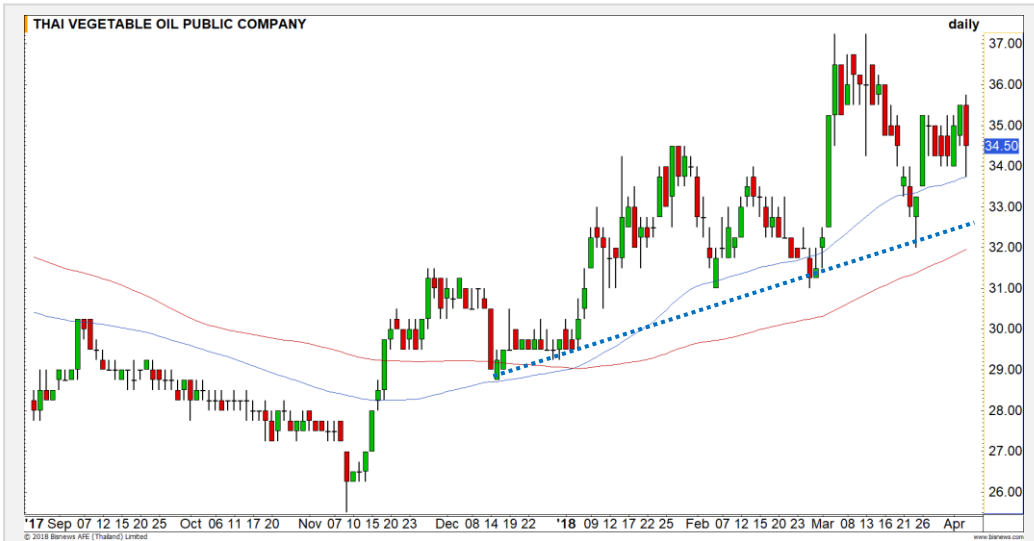

แนวรับ		แนวต้าน	
34	33.50	35.50	36.75

จะเห็นได้ว่าภาพโดยรวมของราคาเป็นบวก เส้นค่าเฉลี่ย 50 และ 100 วัน เรียงตัวการขึ้น แสดงถึงแนวโน้มที่ยังดูดี ทำให้เรามองว่าการย่อตัวในระยะสั้นนั้นเป็นจังหวะการเข้าซื้อเล่นรอบที่ดี คาดมีโอกาสได้เห็นการขึ้นทดสอบแนวต้าน High เดิมบริเวณ 36.75 บาท อีกครั้ง



สอบถามข้อมูลเพิ่มเติม
โทรศัพท์ 02-658-9915
Email: dw@fnsyrus.com
Line: @dw24

ตารางราคา

* ตารางราคาใช้เปรียบเทียบในการซื้อขายช่วง market open เท่านั้น ไม่รวมช่วง market call

Name	TVO24C1804A	Implied Volatility	53.00%
Underlying	TVO	Delta	20.71%
Type	Call	Listing Date	31-Jul-2017
Strike	38.241	Last Trading Date	30-Apr-2018
Conversion Ratio	9.35454	Expire Date(Maturity Date)	07-May-2018
Moneyness	-13.31% OTM	outstanding (04-Apr-2018)	500,000

Underlying Bid*	DW Bid Price(THB) *				
	04-Apr-2018	05-Apr-2018	09-Apr-2018	10-Apr-2018	11-Apr-2018
34.75	0.08	0.07	0.06	0.06	0.05
34.50	0.07	0.06	0.06	0.05	0.05
34.25	0.07	0.05	0.05	0.05	0.04
34.00	0.06	0.05	0.04	0.04	0.04
33.75	0.05	0.04	0.04	0.04	0.03
33.50	0.05	0.04	0.04	0.03	0.03
33.25	0.04	0.03	0.03	0.03	0.03
33.00	0.04	0.03	0.03	0.03	0.02
32.75	0.04	0.03	0.02	0.02	0.02

TOP GAINER AND LOSER

5 TOP MAINBROAD GAINER

Rank	Stock	PClose	%Change	Support	Resistance	Trend (1 Week)	Technical View
1	SPPT	5.00	+3.31	4.90/4.80	5.20/5.50	Sideway	Upside จำกัด แนวต้านสำคัญ 5.20 บาท
2	PLANB	5.60	+2.75	5.45/5.20	5.85/6.20	Sideway Down	Sideway Down ใต้เส้นค่าเฉลี่ย 20 วัน
3	MAKRO	46.50	+2.20	45.75/44	47.25/48.50	Sideway	อยู่ในรอบการฟื้นตัว
4	HMPRO	14.20	+1.43	13.90/13.50	14.50/15	Sideway Up	Sideway ในกรอบสามเหลี่ยมรอลือทิศทาง
5	LH	10.70	+0.94	10.40/10.20	11/11.30	Sideway Down	ใกล้แนวรับเส้น 200 วัน

5 TOP MAINBROAD LOSER

Rank	Stock	PClose	%Change	Support	Resistance	Trend (1 Week)	Technical View
1	THCOM	9.80	-17.65	9.50/9	10.30/10.70	Downtrend	หา Low ใหม่ต่อเนื่อง
2	JMT	26.75	-10.83	26/25	27.50/29	Downtrend	หลุด 29 บาท ทิศทางหลักไม่ดี
3	GUNKUL	3.00	-10.71	2.80/2.56	3.20/3.26	Downtrend	ความเสี่ยงการอ่อนตัวลงต่องยังมีสูง
4	MCS	8.10	-10.00	7.90/7.20	7.35/7.60	Downtrend	ราคายังคงหาจุด Bottom ใหม่
5	KTC	266	-9.52	257/240	280/294	Downtrend	แนวรับสำคัญรอบนี้ที่ 240 บาท

หมายเหตุประกอบการเลือก Top Gainer และ Top Loser

- ปริมาณการซื้อขายเฉลี่ย 5 วัน มากกว่า 10 ล้านบาท
- ไม่นับรวม DW และ Warrant
- ราคาหุ้นไม่ต่ำกว่า 1 บาท

** เนื่องจากหุ้นในกลุ่มนี้ส่วนใหญ่เป็นหุ้นที่ผันผวนแรงกว่าตลาด นักลงทุนควรใช้ความระมัดระวังเป็นพิเศษ **



WTI Oil

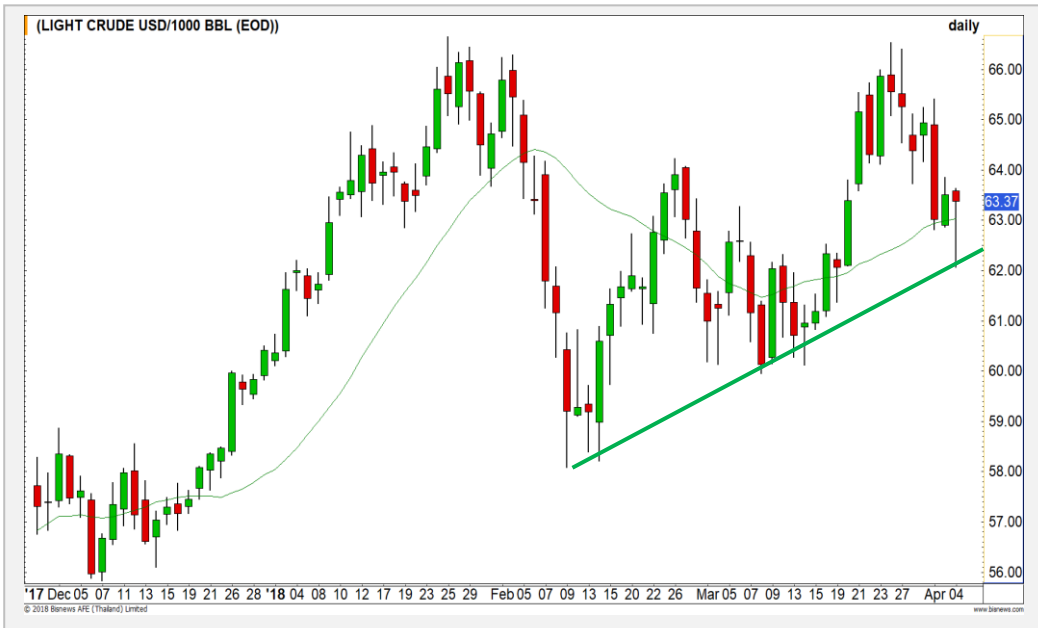

Level 1 Level 2

Support

62.80

62.00

Resistance

64.20

65.00

มีแรงซื้อกลับที่แนวรับ

ราคาน้ำมันย่อตัวลงมาก่อนในช่วงต้นก่อนเกิดแรงซื้อกลับที่เส้น Uptrend Line ที่บริเวณ 62 ดอลลาร์ ระยะสั้นมีโอกาสปรับตัวขึ้นได้ต่อ แต่ภาพหลักยังเป็นเพียงการแกว่ง Sideway

Baltic Dry Index

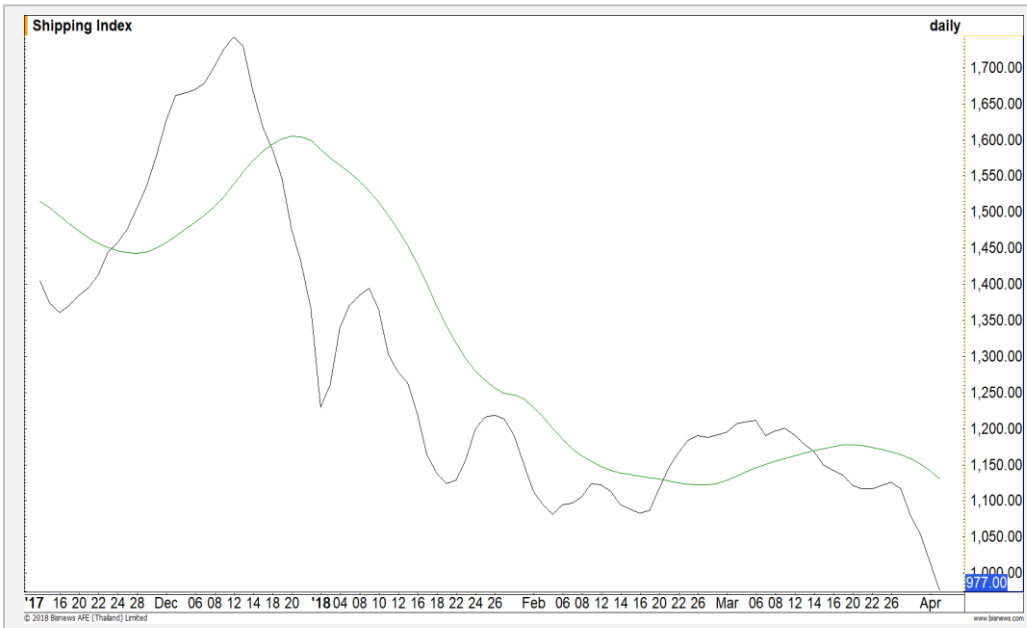

Level 1 Level 2

Support

950

930

Resistance

1000

1030

ลงต่อเนื่อง

ตั้งแต่หลุดแนวรับหลักที่บริเวณ 1080 จุดลงมา ดัชนีค่าระวางเรือยังคงปรับตัวลดลงต่อเนื่อง ยังแนะนำให้หลีกเลี่ยงไปก่อนจนกว่าจะมีสัญญาณการกลับตัว

Gold Futures

แก่งในกรอบ

จากภาพราย 60 นาทีราคาทองคำพยายามที่จะปรับตัวขึ้นผ่านแนวต้านเดิมที่ 1345 ดอลลาร์อีกครั้ง แต่ยังไม่สามารถผ่านไปได้ และเกิดแรงขายออกมา ทำให้ภาพทางเทคนิคยังคงเป็นการแก่ง Sideway ในกรอบ 1322-1345 ดอลลาร์

คำแนะนำระยะสั้น GFJ18

- Wait and See

4 เม.ย. 2018

กองทุน SPDR ลดการถือครองทองคำลง
0.28 ตัน สู่ระดับ 852.03 ตัน

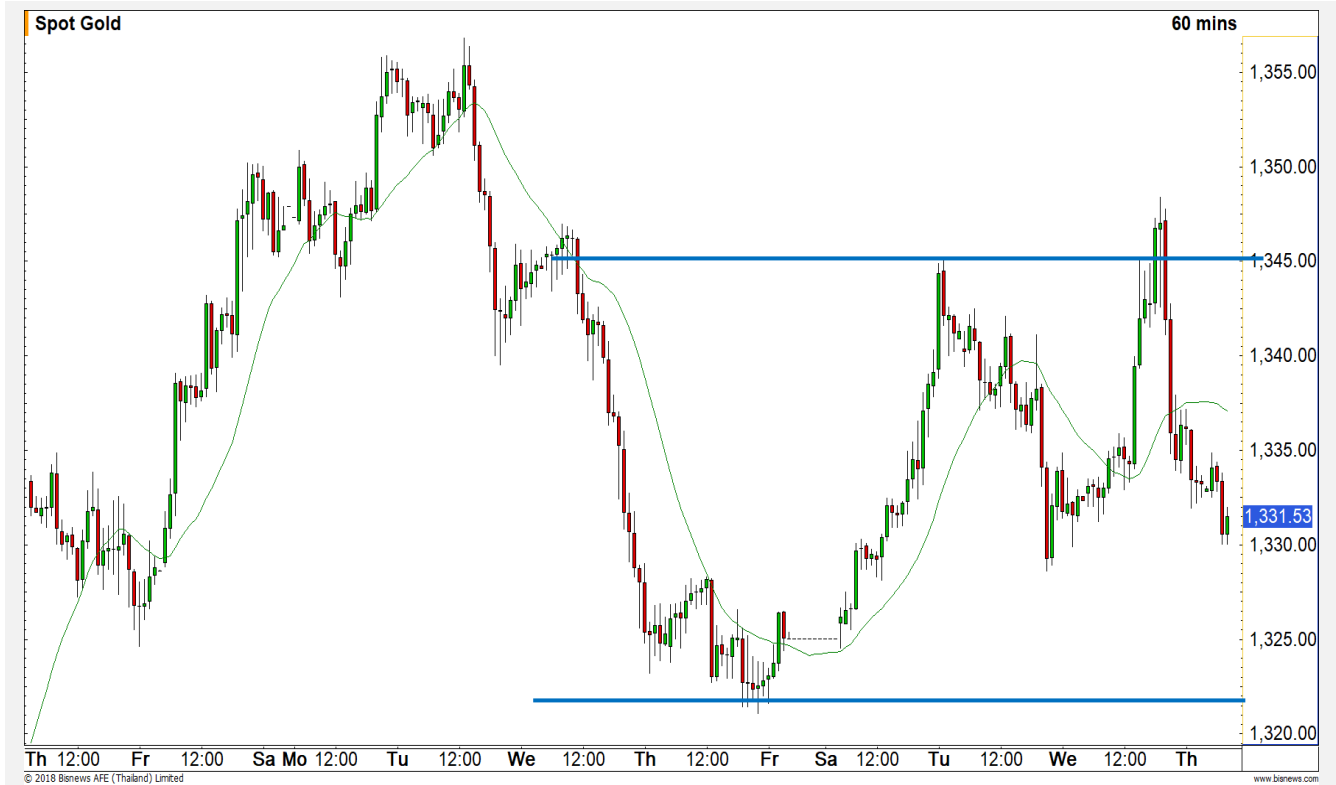

แนวรับ		แนวต้าน	
1325	1322	1337	1345

Contracts	Long	Short	Net	YTD
Institution	15523	16082	-559	-22
Foreign	10425	6536	3889	11634
Local	10215	13545	-3330	-11612

USD Futures

หากปิดเหนือเส้น Moving Average ได้มี โอกาสเข้าสู่รอบการอ่อนค่า

ค่าเงินบาทยังคงแกว่งตัวอยู่ในกรอบแคบๆที่ 31.00-31.20 บาท/ดอลลาร์สหรัฐเช่นเดิม หากมีการปรับตัวขึ้นมาปิดเหนือเส้น Moving Average 20 วันที่ระดับ 31.30 ดอลลาร์ มีโอกาสเข้าสู่รอบการอ่อนค่า

คำแนะนำระยะสั้น USDM18

- พอร์ตว่างรอกำหนดสถานะอีกรอบ

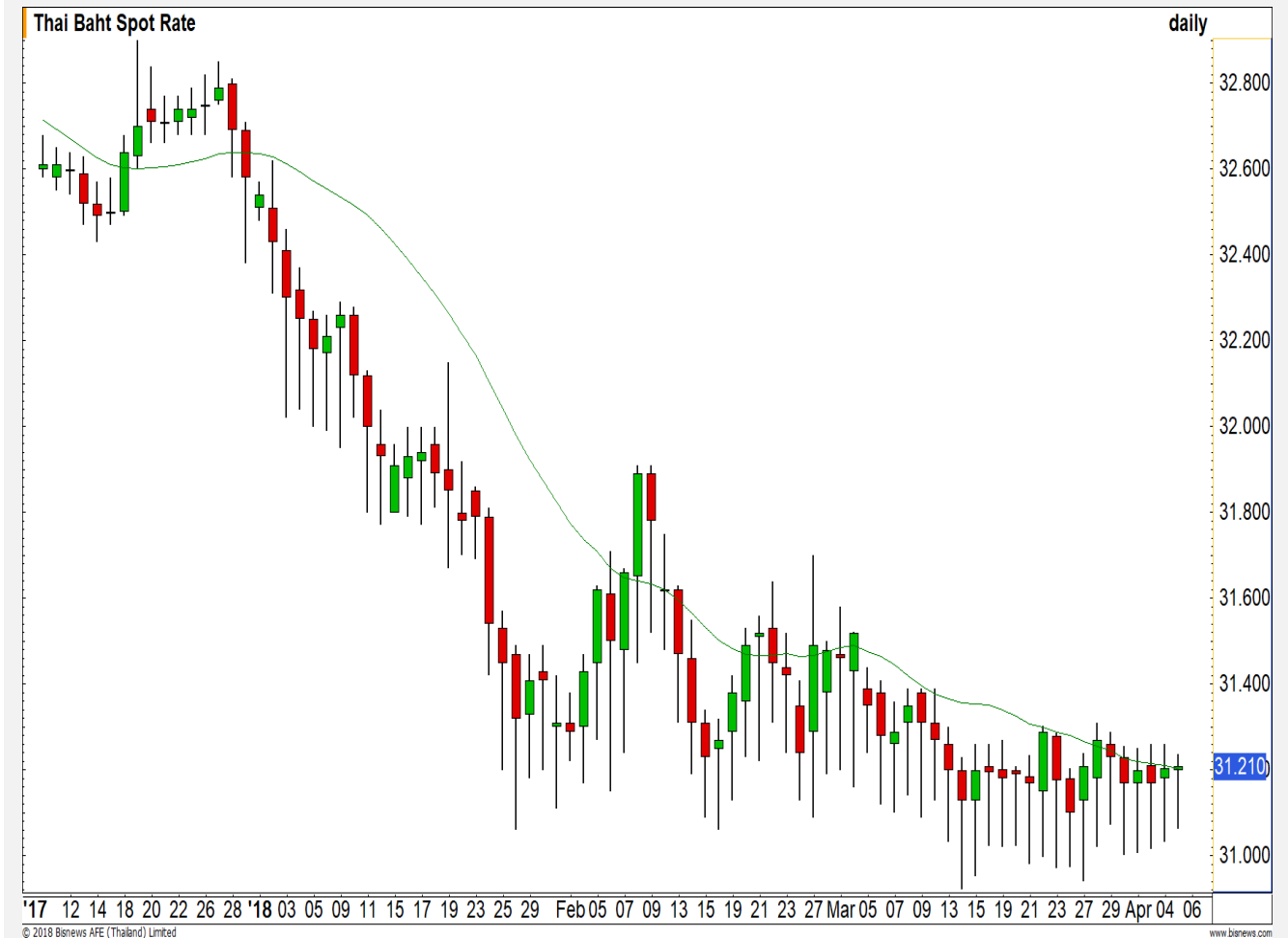

แนวรับ		แนวต้าน	
31.10	31.00	31.40	31.80

Market Summary & Theoretical Price

SET50 Index Futures

Series	Settle	Change	Vol. Contracts	Change	OI	Change	Days to Delivery	Theoretical			Div. Yield	Fund Rate	Basis	Premium Discount
								Theoretical	Lower	Upper				
S50J18	1157.1	0.0	20	-17	111	7	22	1137.67	1137.16	1141.44	0.00	0.02	20.40	19.45
S50K18	1125.3	-36.4	15	-6	67	3	55	1139.27	1137.99	1148.69	0.00	0.02	-11.42	-13.97
S50M18	1124.8	-35.3	251480	125021	295082	11093	84	1135.88	1133.92	1150.27	0.02	0.02	-11.92	-11.08
S50U18	1125.1	-36.4	15064	9360	15161	1919	175	1124.84	1120.75	1154.81	0.04	0.02	-11.62	0.26
S50Z18	1121.6	-36.0	3231	2479	4524	458	266	1101.02	1094.80	1146.58	0.06	0.02	-15.12	20.58
S50H19	1126.8	-34.7	1082	885	773	446	357	1055.89	1047.55	1117.04	0.09	0.02	-9.92	70.91

Gold Futures

Series	Settle	Change	Vol. Contracts	Change	OI	Change	Days to Delivery	Theoretical			Premium / Discount	Risk Free Rate
								Theoretical	Lower	Upper		
GFJ18	19940	120	11557	5259	28894	668	22	19788	19779	19853	152.32	0.02
GFM18	19960	100	7562	3357	21095	1290	84	19838	19804	20088	121.94	0.02
GFQ18	19990	110	3027	1408	8627	1144	147	19889	19830	20327	100.76	0.02

USD Futures

Series	Settle	Change	Days to Delivery	Theoretical	Basis
USDJ18	31.23	0.06	22	31.29	0.00
USDK18	31.19	0.05	55	31.37	-0.04
USDM18	31.12	0.00	84	31.44	-0.11
USDU18	31.06	0.02	175	31.67	-0.17

DISCLAIMER: รายงานฉบับนี้จัดทำโดยบริษัทหลักทรัพย์ ฟินันเซีย ไซรัส จำกัด (มหาชน) "บริษัท" ข้อมูลที่ปรากฏในรายงานฉบับนี้ถูกจัดทำขึ้นบนพื้นฐานของแหล่งข้อมูลที่เชื่อหรือควรเชื่อว่ามีที่น่าเชื่อถือ และหรือมีความถูกต้อง อย่างไรก็ตามบริษัทไม่รับรองความถูกต้อง/ครบถ้วนของข้อมูลดังกล่าว ข้อมูลและความเห็นที่ปรากฏอยู่ในรายงานฉบับนี้อาจมีการเปลี่ยนแปลง แก้ไข หรือเพิ่มเติมได้ตลอดเวลาโดยไม่ต้องแจ้งให้ทราบล่วงหน้า บริษัทไม่มีความประสงค์ที่จะชักจูงหรือชี้ชวนให้ผู้ลงทุน ลงทุนซื้อหรือขายหลักทรัพย์ตามที่ปรากฏในรายงานฉบับนี้ รวมทั้งบริษัทไม่ได้รับประกันผลตอบแทนหรือราคาของหลักทรัพย์ตามข้อมูลที่ปรากฏแต่อย่างใด บริษัทจึงไม่รับผิดชอบต่อความเสียหายใดๆ ที่เกิดขึ้นจากการนำข้อมูลหรือความเห็นในรายงานฉบับนี้ไปใช้ไม่ว่ากรณีใดก็ตาม ผู้ลงทุนควรศึกษาข้อมูลและใช้ดุลยพินิจอย่างรอบคอบในการตัดสินใจลงทุน

บริษัทขอสงวนลิขสิทธิ์ในข้อมูลและความเห็นที่ปรากฏอยู่ในรายงานฉบับนี้ ห้ามมิให้ผู้ใดนำข้อมูลและความเห็นในรายงานฉบับนี้ไปใช้ประโยชน์ คัดลอก ตัดแปลง ทำซ้ำ นำออกแสดงหรือเผยแพร่ต่อสาธารณชนไม่ว่าทั้งหมดหรือบางส่วน โดยไม่ได้รับอนุญาตเป็นลายลักษณ์อักษรจากบริษัทล่วงหน้า การลงทุนในหลักทรัพย์มีความเสี่ยง ผู้ลงทุนควรศึกษาข้อมูลและพิจารณาอย่างรอบคอบก่อนการตัดสินใจลงทุน

บริษัทหลักทรัพย์ ฟินันเซีย ไซรัส จำกัด (มหาชน) อาจเป็นผู้ดูแลสภาพคล่อง (Market Maker) และผู้ออกใบสำคัญแสดงสิทธิอนุพันธ์ (Derivative Warrants) บนหลักทรัพย์ที่ปรากฏอยู่ในรายงานฉบับนี้ โดยบริษัท อาจจัดทำทวีเคาระห์ของหลักทรัพย์อ้างอิงดังกล่าวนี้ ดังนั้น นักลงทุนควรศึกษารายละเอียดในหนังสือชี้ชวนของใบสำคัญแสดงสิทธิอนุพันธ์ดังกล่าวก่อนตัดสินใจลงทุน