CHART INSIGHT

Morning session

FINANSIA SYRUS

Chart Insight by FSS

July 5, 2017

SET INDEX

Downside เหลือจำกัด อยู่ในช่วงหา Bottom เพื่อรอฟื้นกลับ

ยังยืนว่ารอบนี้มีโอกาสหยุด Low ไว้ที่แนวรับ 1567.16 จุด (แนวรับรายสัปดาห์ระดับที่สองและเส้นค่าเฉลี่ย 75 วัน) กรณีแย่สุดของรอบนี้หากมีการย้ำฐาน และถูกฉุดลงอีกเล็กน้อยจะไม่หลุด 1565 จุด

รอบเช้าพยายามฟื้นราย ชม. เข้าหาแนวต้าน 1577-1578 จุด แต่แรงส่งยังไม่มากพอที่จะผ่านแนวต้าน 1580 จุดเพื่อยืนยันรอบขึ้นต่อเนื่อง เรียกได้ว่าเป็นระยะแกว่งออกข้างช่วง 1573-1577 จุด หุ้นทีมีสัญญาณทำฐานและรอฟื้นตัว คือ BANPU SCC PTT ส่วน BEM แนวรับ 7.45-7.50 บาท เป็นฐานแน่น รอขึ้นต่อสู่แนวต้าน 7.75-7.85 บาท และ ADVANC รอพ้น 180 บาท ขณะที่หุ้นที่ยังลงไม่สุด คือ KBANK และ SCB

แนวรับ	1573**	1570*
แนวต้าน	1578**	1580*

Technical Review:

- S50U17: เริ่มมองการ Long กลับมากขึ้น รอบนี้แย่สุดไม่หลุด 985 จุด ส่วนวันนี้แกว่งข้างช่วง 990-992.50 จุด
- Momentum trading : ITEL , SRICHA
- Swing trading : GCAP , TTCL

ทีมนักวิเคราะห์

ปวริศา เลิศกิจคุณานนท์
Pawarisa.L@fnsyrus.com
02-625-2407

พงศ์พัฒน์ ค้ำชู, CMT
Pongpat.K@fnsyrus.com
02-625-2409

อภิวัฒน์ ทวีศิริเวทย์
Apiwat.T@fnsyrus.com
02-625-2408

SET50 Index Futures

แนวรับ		แนวต้าน	
990*	988**	992.50**	993.50*

Contracts	Long	Short	Net	YTD
Institution	16035	15376	659	32183
Foreign	11344	12065	(721)	(33133)
Local	54287	54225	62	950

รอบเช้าแกว่งออกข้างช่วง 990-992.50 จุด สถานะ Short ปิดหมดแล้ว รอเปิด Long กลับ

4 ก.ค. 60 นักลงทุนต่างชาติ Short สุทธิเบาบาง แต่ยัง Short ต่อเนื่องเป็นวันที่หก 721 สัญญา (1 มิ.ย.-4 ก.ค. สะสม Short สุทธิ 20,340 สัญญา)

รอบเช้าวางกรอบแกว่งออกข้าง 990-992.50 จุด แนวล่างสุดกรณีดึงลงในรอบวันยังไม่ต่ำกว่า 988 จุด

ขณะที่ Downside ของ S50U17 เหลือจำกัด กรณีแย่ คือ 985 จุดรอบรับไว้ได้หนาแน่น ภาพรวมจะเสียทิศทางเมื่อเกิดระยะดึง Low ของรอบนี้หลุด 982 จุดเท่านั้น

กลยุทธ์ S50U17: Trading

- พอร์ตเปิด Long กลับเมื่อวาน หลังลงแตะ 990.10 จุด ถือรอระยะดีด กรณีเน้นภาพราย ชม. มีแนวต้านใกล้ 992.50 จุด กรณีถือข้ามในภาพรายวันมีแนวต้านสั้นๆ รอปิด 993.50 จุด ตัดขาดทุนกรณีหลุด 988 จุด
- พอร์ตว่าง รอเปิด Long กลับที่แนวรับ 988 จุด และ 985 จุด ตัดขาดทุนกำไรกรณีหลุด 982 จุด

SET50 Index Options

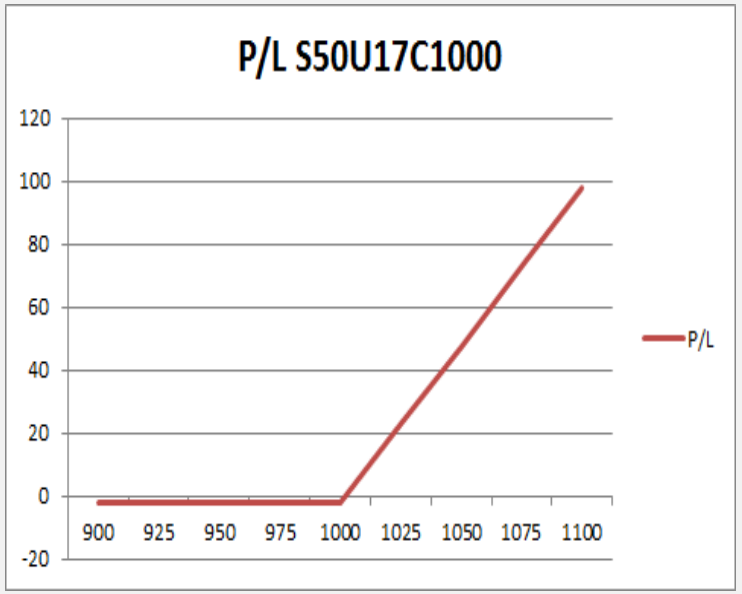

คำแนะนำ : Wait and See

กลยุทธ์ : Wait and See

ขาดทุนสูงสุด : -

กำไรสูงสุดทางทฤษฎี : -

เป้าหมายการทำกำไร : -

จุดคุ้มทุน(เมื่อหมดอายุ) : -

SET50 Index	Long S50U17C1000	Cost	Profit/Loss
900	-100	6.8	-6.8
925	-75	6.8	-6.8
950	-50	6.8	-6.8
975	-25	6.8	-6.8
1000	0	6.8	-6.8
1025	25	6.8	18.2
1050	50	6.8	43.2
1075	75	6.8	68.2
1100	100	6.8	93.2

		Price	Chang	Vol.	Open Interest	Intrinsic Value	Time Value	Break Even	All-in-Premium	Implied Volatility	Effective Gearing
Call Option	S50U17C950	42.20	-1.80	56.00	622	45.39	-3.19	992.20	0.00	0.00%	22.02
	S50U17C975	19.00	-1.40	112.00	2470	20.39	-1.39	994.00	0.00	0.00%	49.05
	S50U17C1000	4.10	-1.00	943.00	8701	0.00	4.10	1004.10	0.01	3.17%	93.39
	S50U17C1025	0.90	-0.10	624.00	5027	0.00	0.90	1025.90	0.03	4.46%	100.18
	S50U17C1050	0.60	-0.10	10.00	988	0.00	0.60	1050.60	0.06	6.47%	77.79
Put Option	S50U17P950	1.20	0.00	380.00	5987	0.00	1.20	948.80	-0.05	6.85%	-65.51
	S50U17P975	3.00	0.00	903.00	6493	0.00	3.00	972.00	-0.02	5.26%	-68.50
	S50U17P1000	12.90	0.80	867.00	5176	4.61	8.29	987.10	-0.01	5.39%	-43.56
	S50U17P1025	34.10	1.00	239.00	1504	29.61	4.49	990.90	0.00	7.60%	-22.77
	S50U17P1050	58.80	0.40	11.00	184	54.61	4.19	991.20	0.00	10.80%	-14.19

SECTOR OUTLOOK

Petrochemicals & Chemical

	Level 1	Level2
Support	1140	1130
Resistance	1175	1185

Symmetrical Triangle

ฟอร์มตัวรูปแบบ Symmetrical Triangle รอสัญญาณการ Breakout เพื่อเลือกทิศทาง

Health Care Services

	Level 1	Level2
Support	5090	5050
Resistance	5200	5240

รีบาวน์ช่วงสั้น แต่ Upside ไม่มาก

อยู่ในรอบของการรีบาวน์ในระยะสั้นนี้ แต่การปรับตัวขึ้นยังมอง Upside ไม่มาก บริเวณแนวต้านที่ 5200 จุดให้ระวังแรงขาย

Top Most Active

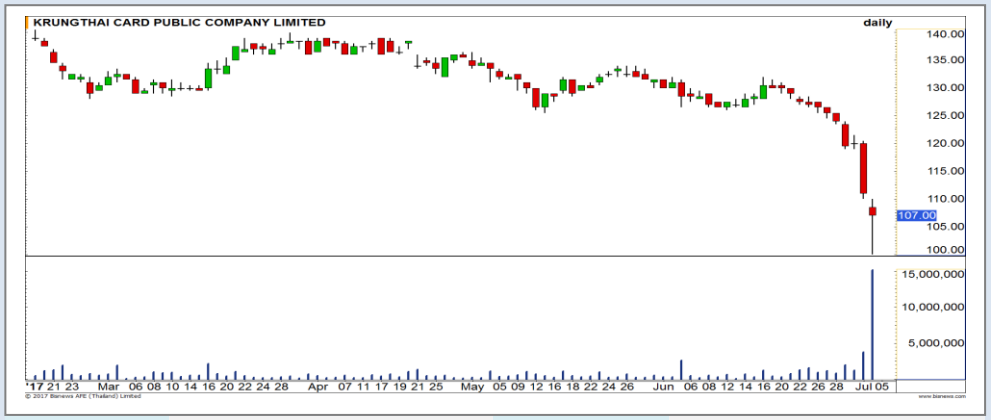

Support	105	100	Resistance	110	115.50

KTC (DAY): ในทางเทคนิคเป็นลักษณะ Volume spike อาจเป็นจุด Bottom ในบริเวณนี้

Support	372	370	Resistance	377	379

PTT (DAY): ภาพระยะกลางยังคงให้น้ำหนักเป็นเชิงลบ ราคาแกว่งตัวในกรอบ Downtrend channel

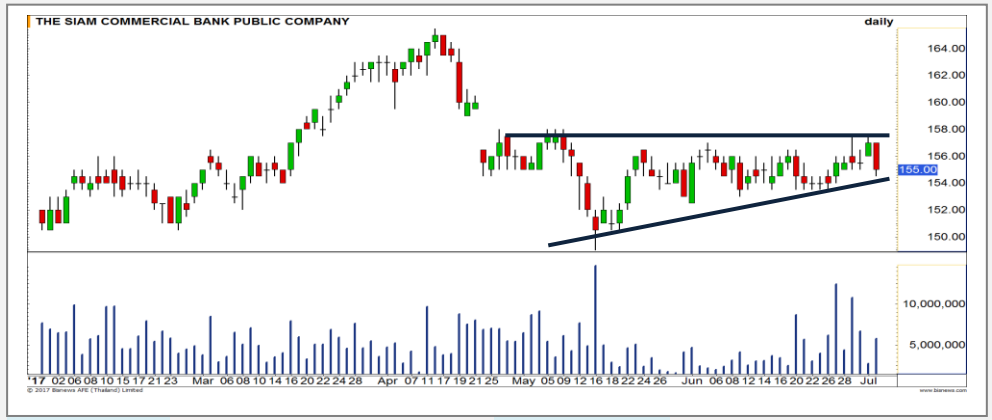

Support	154	152.50	Resistance	156	157.50

SCB (DAY): ฟอร์มตัวในกรอบสามเหลี่ยมลักษณะ Ascending triangle รอเลือกทาง กรณีทะลุผ่าน 157 บาทภาพเป็นบวก แต่กรณีหลุด 154 บาท เป็นลบ

Support	1.39	1.35	Resistance	1.45	1.50

SUPER (DAY): มีแรงซื้อกลับให้เห็นหลังจากที่พักตัวลงมานาน ประเมินรอบการพักตัวได้จบไปแล้ว ราคามีโอกาสเปลี่ยนแนวโน้ม

Momentum Trading

ITEL

Support	5.35
Resistance	5.80
Stop loss	5.25

คำแนะนำระยะสั้น (BUY)

ขึ้นผ่านแนวต้านสำคัญ 5.35 บาทขึ้นมาได้ Upside ถูกเปิดกว้าง จะเจอแนวต้านสำคัญอีกทีที่ 5.80 บาท

SRICHA

Support	21
Resistance	21.70/22.20
Stop loss	20.50

คำแนะนำระยะสั้น (BUY)

ยังประเมินว่า Momentum ในภาพหลักยังเป็นบวก การย่อตัวเมื่อวานนี้มีแรงซื้อกลับเข้ามาในช่วงท้าย ทำให้ราคามีโอกาสดีดตัวขึ้นต่อเพื่อทดสอบแนวต้านหลักที่ 22.20 บาท

Swing Trading

GCAP

Support	3.80
Resistance	4.06/4.20
Stop loss	3.74

คำแนะนำระยะสั้น (BUY)

ย่อตัวมาทดสอบแนวรับสำคัญ แถวบริเวณ 3.80 บาท ซึ่งตรงนี้เคยเป็นยอด High เก่า และอีกทั้งยังเป็นบริเวณ Retracement 50% ทำให้ประเมินว่าราคาจะมีโอกาสฟื้นตัวในบริเวณนี้

TTCL

Support	18.20
Resistance	19
Stop loss	18

คำแนะนำระยะสั้น (BUY)

ย่อตัวลงมาที่แนวรับของยอด High ก่อนหน้าที่บริเวณ 18.20 บาท หากยืนได้ มองการปรับตัวขึ้นต่อ

SBL

KBANK

KABNK ทำ SBL ไปแล้ว

รอซื้อกลับที่แนวรับ 195.50 บาท

แนวรับ		แนวต้าน	
195.50	194.50	200	202

จังหวะฟื้นราย ชม. เข้าหาแนวต้าน 200 บาทและเกิน 200 บาท มีโอกาสที่ราคาจะติดแนวต้าน

ส่วนที่ทำ SBL ไปเมื่อวานนี้ หลังราคาขึ้นทดสอบ 198-199.50 บาท รอซื้อคืนช่วงย่อลงสู่ 195.50 บาท

ปริมาณหุ้นที่ให้ยืมเพื่อขายชอร์ต

Stock	Available for borrowing (Share)
KBANK	108,400

(ข้อมูล ณ เวลา 9.30 น. ของวันก่อนหน้า)

แนวรอซื้อคืนด่านแรก 195.50 บาท

สอบถามข้อมูลเพิ่มเติม กรุณาติดต่อ
ฝ่ายธุรกิจยืมและให้ยืมหลักทรัพย์

โทรศัพท์ : 02-658-9699
Email: sbl@fnsyrus.com

UNIQ : UNIQ24C1712A

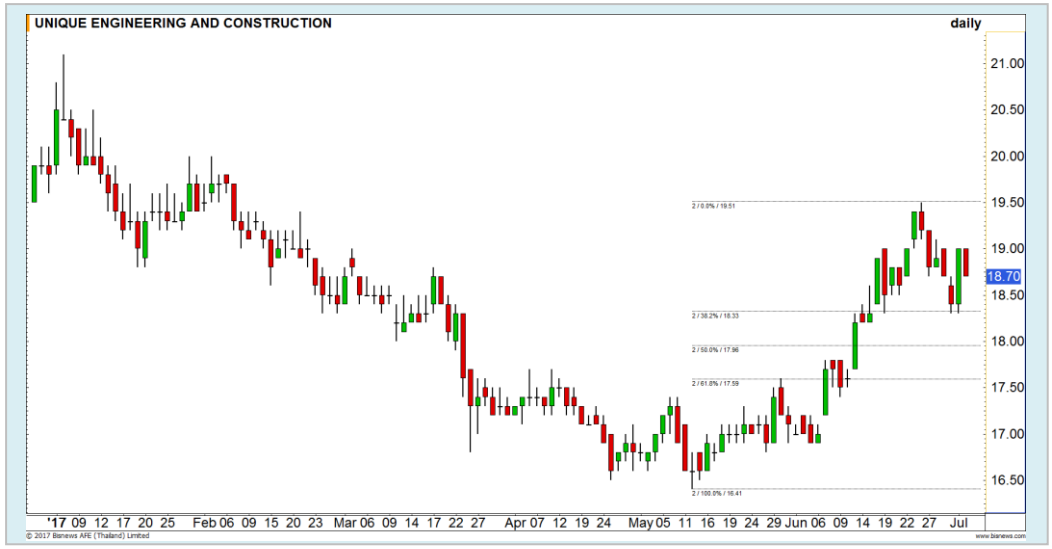

แนวรับ		แนวต้าน	
18.30	18	19	19.50

เป็นจังหวะ Buy the dip ราคาอยู่ในช่วงย่อตัวในแนวโน้มขาขึ้น การทำฐานล่าสุดนั้นไม่หลุดบริเวณแนวรับ 18.30 บาท ประเมินราคามีโอกาสแกว่งตัวขึ้นต่อ มีแนวต้านรอทดสอบ 19/19.50 บาท

สอบถามข้อมูลเพิ่มเติม
โทรศัพท์ 02-658-9915
Email: dw@fnsyrus.com
Line: @dw24

Name	UNIQ24C1712A	**Expire Date(Maturity Date)**	21-Dec-2017
Underlying	UNIQ	**Last Trading Date**	15-Dec-2017
Type	Call	**Listing Date**	22-May-2017
Strike	21.710	**Conversion Ratio**	3.19000
TimeDecay Per Day	-0.52%	**Effective Gearing**	4.90
Delta	40.97%	**Implied Volatility**	51.00%

TOP GAINER AND LOSER

5 TOP MAINBROAD GAINER

Rank	Stock	PClose	%Change	Support	Resistance	Trend (1 Week)	Technical View
1	IT	4.72	15.12	4.60/4.46	4.80/5	Sideway Up	มีแรงขายบริเวณแนวต้าน 5 บาท
2	Q-CON	6.45	9.32	6.20/6	6.60/7	Sideway	ภาพรวมเป็นลักษณะ Sideway ในกรอบ 5.50 – 7 บาท
3	PM	12.40	6.90	12/11.60	12.70/13	Uptrend	ปรับตัวขึ้นต่อตามแนวโน้มเดิม
4	GC	7	6.06	6.80/6.60	7.20/7.45	Uptrend	แท่งเทียน Morning star ทิศทางเป็นบวก
5	ASIAN	14.50	5.84	14/13.20	14.80/15.80	Uptrend	ภาพโดยรวมยังคงแข็งแกร่ง

5 TOP MAINBROAD LOSER

Rank	Stock	PClose	%Change	Support	Resistance	Trend (1 Week)	Technical View
1	MPIC	1.87	7.43	1.80/1.65	1.95/2	Sideway	กลับลงมาแกว่งตัว Sideway หลังขึ้นแรงก่อนหน้า
2	HTECH	9.30	6.06	9.20/8.90	9.60/9.90	Sideway	ไม่ผ่านแนวต้าน 10 บาท ซะลอก่อน
3	FN	5.05	4.72	5/4.90	5.25/5.40	Downtrend	เป็นการหาจุด Bottom ใหม่
4	TKN	20.60	4.19	20/19	20.80/21.20	Downtrend	อ่อนตัวลงต่อตามแนวโน้มหลัก
5	SVI	6.15	3.91	6/5.80	6.30/6.40	Uptrend	ย่อตัวปรับฐานในแนวโน้มขาขึ้น

หมายเหตุประกอบการเลือก Top Gainer และ Top Loser
- ปริมาณการซื้อขายเฉลี่ย 5 วัน มากกว่า 10 ล้านบาท
- ไม่นับรวม DW และ Warrant
- ราคาหุ้นไม่ต่ำกว่า 1 บาท

** เนื่องจากหุ้นในกลุ่มนี้ส่วนใหญ่เป็นหุ้นที่ผันผวนแรงกว่าตลาด นักลงทุนควรใช้ความระมัดระวังเป็นพิเศษ **

COMMODITY MARKET

WTI Oil

	Level 1	Level 2
Support	47.40	47.90
Resistance	46.80	46.00

หลุดเส้น Uptrend Line มีโอกาสพักตัว

ภาพหลักยังอยู่ในเขต Overbought ส่วนภาพราย 60 นาที ราคาน้ำมันหลุดเส้น Uptrend Line ลงมาเล็กน้อย ทำให้ประเมินว่าราคามีโอกาสเข้าสู่ช่วงการพักตัว

TOCOM Rubber

	Level 1	Level 2
Support	194	186.50
Resistance	210	216

มีโอกาสเกิดเป็นรูปแบบ Double Bottom

มีการลงมาย้ำฐานเดิมที่บริเวณ 186.50 เยน ก่อนจะเริ่มปรับตัวขึ้น ทำให้มีโอกาสที่จะเกิดเป็นสัญญาณการกลับตัวรูปแบบ Double Bottom ทั้งนี้ต้องรอการ Breakout ผ่าน High ก่อนหน้าที่ 216 เยน เพื่อเป็นการ Confirm

Gold Futures

ฟอร์มตัวรูปแบบ Bear Flag ยังมีโอกาสไหลลงต่อตามภาพหลัก

ภาพราย 60 นาที ราคาทองคำฟอร์มตัวรูปแบบ Bear Flag ซึ่งเป็นเพียงการปรับตัวขึ้นชั่วคราวเท่านั้น ซึ่งหากหลุดแนวรับย่อยที่ 1224 ดอลลาร์จะเป็นสัญญาณการปรับตัวลดลงต่อตามแนวโน้มหลัก

แนวรับ		แนวต้าน	
1224	1216	1230	1236

คำแนะนำระยะสั้น GFQ17 (Trading Short)

- ต้นทุน Short ที่บริเวณ 1236 ดอลลาร์ ถือต่อ โดยมีเป้าหมายการทำกำไรที่บริเวณ 1215-1220 ดอลลาร์ *และเลื่อนจุดตัดขาดทุนมาที่บริเวณ 1236 ดอลลาร์ เพื่อปกป้องกำไร*

4 ก.ค. 2017
กองทุน SPDR คงการถือครองที่ระดับ 846.29 ตัน

Contracts	Long	Short	Net	YTD
Institution	8804	9662	(858)	(1425)
Foreign	471	3119	(2648)	(22890)
Local	13615	10109	3506	24315

USD Futures

ค่าเงินบาทอ่อนค่าเข้าหา 34.05-34.10 บาท/ดอลลาร์สหรัฐ

ค่าเงินบาทมีแนวโน้มที่จะทยอยอ่อนค่าสู่ช่วง 34.05-34.10 บาท/ดอลลาร์สหรัฐ แต่จะเป็นลักษณะทยอยอ่อนค่า คือ เมื่อทดสอบแนว 34.10 บาท/ดอลลาร์สหรัฐแล้ว จะแกว่งออกข้างอีกระลอก

คำแนะนำระยะสั้น USDU17 (Trading)

- ถือ Long USDU17 อ้างอิงค่าเงินบาทต้นทุน 34.01 บาท/ดอลลาร์สหรัฐ ยังรอปิดช่วง USDU17 อ่อนค่าทดสอบ 34.07-34.10 บาท/ดอลลาร์สหรัฐ (เมื่อวานแตะ 34.06 บาท/ดอลลาร์สหรัฐไปแล้ว) ตัดขาดทุนเมื่อทำระดับแข็งค่าพ้น 33.90 บาท/ดอลลาร์สหรัฐ

แนวรับ		แนวต้าน	
33.95**	33.90*	34.05*	34.10**

Market Summary & Theoretical Price

SET50 Index Futures

Series	Settle	Change	Vol. Contracts	Change	OI	Change	Days to Delivery	Theoretical			Div. Yield	Fund Rate	Basis	Premium Discount
								Theoretical	Lower	Upper				
S50N17	995.1	-2.40	6	-8	104	4	23	995.84	995.36	999.29	0.79%	0.015	-0.29	-0.74
S50Q17	993.6	-2.30	0	-2	3	0	56	996.98	995.83	1005.38	0.46%	0.015	-1.79	-3.38
S50U17	991.3	-1.60	76787	17232	274524	-4798	86	996.96	995.20	1009.86	0.83%	0.015	-4.09	-5.66
S50Z17	991.9	-1.50	4460	-1135	13423	1576	176	995.34	991.74	1021.74	1.51%	0.015	-3.49	-3.44
S50H18	987.7	-1.20	303	-93	2341	82	268	994.29	988.81	1034.49	1.65%	0.015	-7.69	-6.59
S50M18	982.5	-1.30	110	-72	588	73	358	981.14	973.81	1034.83	2.96%	0.015	-12.89	1.36

Gold Futures

Series	Settle	Change	Vol. Contracts	Change	OI	Change	Days to Delivery	Theoretical			Premium / Discount	Risk Free Rate
								Theoretical	Lower	Upper		
GFQ17	19,850	-160	19	-682	2,293	-223	56	19,861	19,839	20,029	-11.46	1.50%
GFV17	19,910	-170	18	-26	562	7	117	19,911	19,863	20,260	-1.14	1.50%
GFZ17	19,960	-150	1	-37	39	-33	176	19,959	19,888	20,485	0.82	1.50%

USD Futures

Series	Settle	Change	Days to Delivery	Theoretical	Basis
USDN17	34.05	0.07	23	34.06	0.05
USDQ17	34.10	0.03	56	34.15	0.10
USDU17	34.05	0.03	85	34.23	0.05
USDZ17	34.08	0.05	176	34.48	0.08

DISCLAIMER: รายงานฉบับนี้จัดทำโดยบริษัทหลักทรัพย์ ฟินันเซีย ไซรัส จำกัด (มหาชน)"บริษัท" ข้อมูลที่ปรากฏในรายงานฉบับนี้ถูกจัดทำขึ้นบนพื้นฐานของแหล่งข้อมูลที่เชื่อว่าหรือควรเชื่อว่ามีความน่าเชื่อถือ และหรือมีความถูกต้อง / อย่างไรก็ตามบริษัทไม่รับรองความถูกต้องครบถ้วนของข้อมูลดังกล่าว ข้อมูลและความเห็นที่ปรากฏอยู่ในรายงานฉบับนี้อาจมีการเปลี่ยนแปลง แก้ไข หรือเพิ่มเติมได้ตลอดเวลาโดยไม่ต้องแจ้งให้ทราบล่วงหน้า บริษัทไม่มีความประสงค์ที่จะชักจูงหรือชี้ชวนให้ผู้ลงทุน ลงทุนซื้อหรือขายหลักทรัพย์ตามที่ปรากฏในรายงานฉบับนี้ รวมทั้งบริษัทไม่ได้รับประกันผลตอบแทนหรือราคาของหลักทรัพย์ตามข้อมูลที่ปรากฏแต่อย่างใด บริษัทจึงไม่รับผิดชอบต่อความเสียหายใดๆ ที่เกิดขึ้นจากการนำข้อมูลหรือความเห็นในรายงานฉบับนี้ไปใช้ไม่ว่ากรณีใดก็ตาม ผู้ลงทุนควรศึกษาข้อมูลและใช้ดุลยพินิจอย่างรอบคอบในการตัดสินใจลงทุน

บริษัทขอสงวนลิขสิทธิ์ในข้อมูลและความเห็นที่ปรากฏอยู่ในรายงานฉบับนี้ ห้ามมิให้ผู้ใดนำข้อมูลและความเห็นในรายงานฉบับนี้ไปใช้ประโยชน์ คัดลอก ดัดแปลง ทำซ้ำ นำออกแสดงหรือเผยแพร่ต่อสาธารณชนไม่ว่าทั้งหมดหรือบางส่วนโดยไม่ได้รับอนุญาตเป็นลายลักษณ์อักษรจากบริษัทล่วงหน้า การลงทุนในหลักทรัพย์มีความเสี่ยง ผู้ลงทุนควรศึกษาข้อมูลและพิจารณาอย่างรอบคอบก่อนการตัดสินใจลงทุน

บริษัทหลักทรัพย์ ฟินันเซีย ไซรัส จำกัด) อาจเป็นผู้ดูแลสภาพคล่อง (มหาชน)Market Maker) และผู้ออกใบสำคัญแสดงสิทธิอนุพันธ์)Derivative Warrants) บนหลักทรัพย์ที่ปรากฏอยู่ในรายงานฉบับนี้ โดยบริษัทฯ อาจจัดทำบทวิเคราะห์ของหลักทรัพย์อ้างอิงดังกล่าวนี้ ดังนั้น นักลงทุนควรศึกษารายละเอียดในหนังสือชี้ชวนของใบสำคัญแสดงสิทธิอนุพันธ์ดังกล่าวก่อนตัดสินใจลงทุน