



SET INDEX

ทดสอบแนวต้านจิตวิทยา

1800 จุด

เมื่อวานดัชนีขึ้นทำ All Time High ด้วยมูลค่าการซื้อขายหนาแน่นถึง 90,817 ลบ. ผ่านสถิติที่ทำ High ไว้ในปี 2537 ณ ระดับ 1789.16 จุด

รอบเช้านี้มีแนวต้านจิตวิทยาทดสอบ 1800 จุดเป็นด่านสำคัญ ผ่านได้มีแนวต้านกรอบบนรอบทดสอบ 1810-1815 จุด

ภาพรายวันแถว 1800 จุด อาจมีแรงขายบ้าง แต่ภาพรายไตรมาสมิโอกาสขยับขึ้นสูงกว่า 1815 จุด สู่ระยะ 1860 จุด กรณีเสี่ยงจะเกิดเมื่อปิด Gap 1753.73-1758.07 จุด

แนวรับ	1784**	1775*
แนวต้าน	1800**	1815*

SET

daily

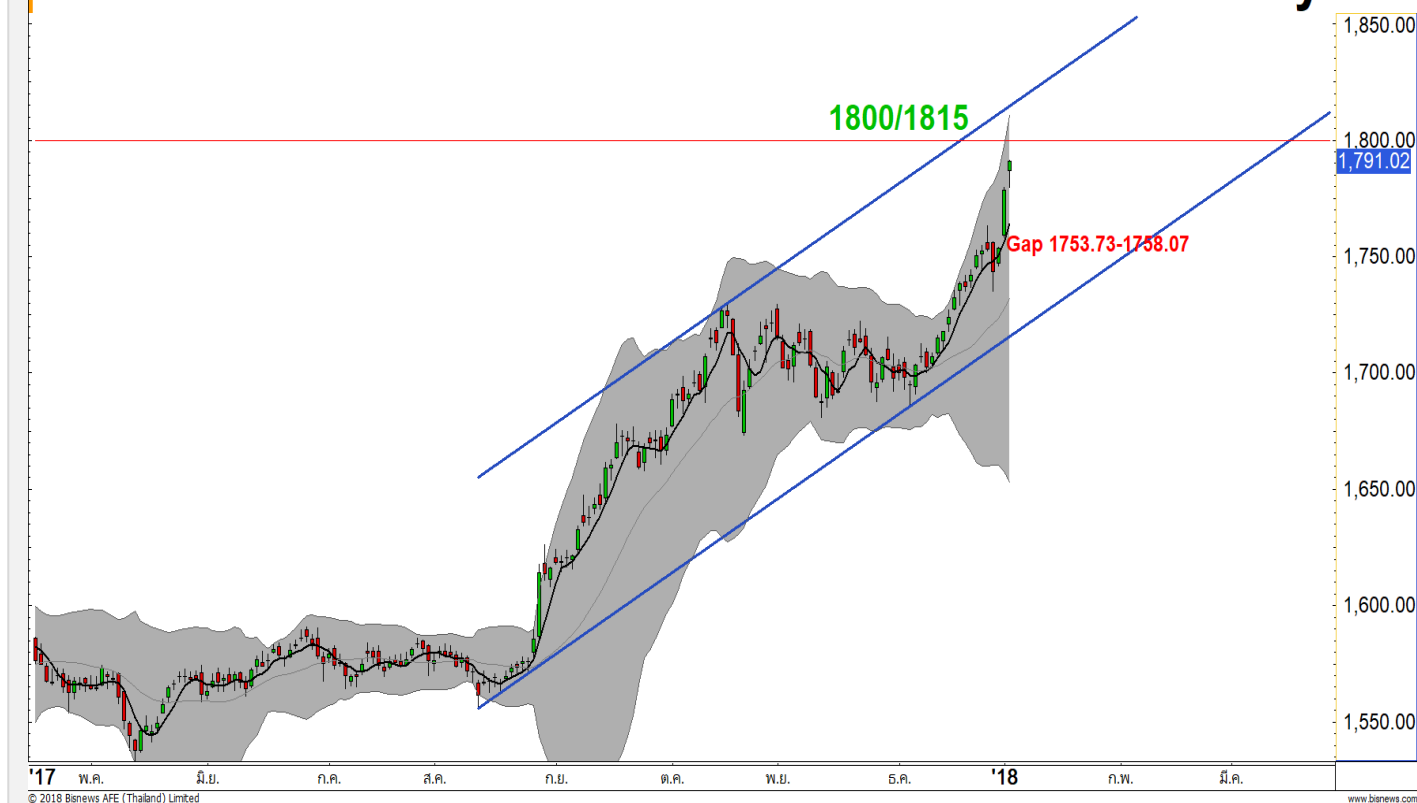

Technical Review:

- S50H18: เข้าเปิดบวก แต่อาจมีแรงขายย่อยๆ ที่แนวต้านแรก 1175 จุด (แนวต้านหลักของวันคือ 1180 จุด)
- Momentum Trading : PTG , KKP
- Swing Trading : SPALI , ERW

SET50 Index Futures



เปิดบวก รอทดสอบแนวต้านด้านหลัก 1180 จุด ระหว่างทางมีแนวต้านแรก 1175 จุด

4 ม.ค. 61 นักลงทุนต่างชาติ Short ต่อเนื่องเป็นวันที่สอง 853 สัญญา (3-4 ม.ค. 61 มียอด Short สุทธิสะสม 7,885 สัญญา)

วันนี้รอบเช้าเปิดบวกขึ้นก่อน มีแนวต้านด้านแรก 1175 จุด และแนวต้านหลักของวันช่วง 1180-1188 จุด (แนวต้านรายเดือน)

การย่อราย ชม. ยังจำกัด トラブที่ไม่หลุดแนวรับ 1165 จุด

กลยุทธ์ S50H18 (Trading Short)

- พอร์ตถือ Trading Long ต้นทุน 1137 จุด เมื่อวาน ได้ปิดทำกำไรเพิ่มเติม หลังจากขึ้นทดสอบ 1165-1170 จุดไปแล้ว ที่เหลือรอทำกำไรในกรอบถัดมา 1178-1180 จุด **หลุด 1165 จุดตัดขาดทุนกำไร**
- พอร์ตว่าง รอดูระยะชะลอราย ชม. ไม่หลุดแนวรับ 1165 จุด **แนวเปิด Long กรณีหลุด 1165 จุด อาจจะต้องเปิด Trading Short ตามในระยะสั้นๆ**

แนวรับ		แนวต้าน	
1165**	1160*	1175**	1180*

Contracts	Long	Short	Net	YTD
Institution	39481	34286	5195	94423
Foreign	32213	33066	-853	-176427
Local	117912	122254	-4342	82004

SET50 Index Options

คำแนะนำ : Wait and See

กลยุทธ์ : Wait and See

ขาดทุนสูงสุด : -

กำไรสูงสุดทางทฤษฎี : -

เป้าหมายการทำกำไร : -

จุดคุ้มทุน(เมื่อหมดอายุ) : -

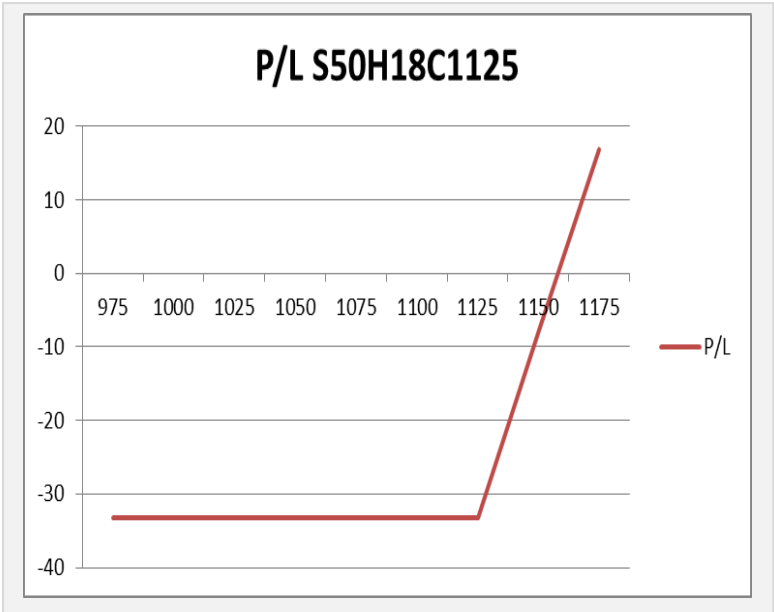

SET50 Index	Long S50H18C1125	Cost	Profit/Loss
1025	-100	33.2	-33.2
1050	-75	33.2	-33.2
1075	-50	33.2	-33.2
1100	-25	33.2	-33.2
1125	0	33.2	-33.2
1150	25	33.2	-8.2
1175	50	33.2	16.8
1200	75	33.2	41.8
1225	100	33.2	66.8

		Price	Change	Vol.	Open Interest	Intrinsic Value	Time Value	Break Even	All-in-Premium	Implied Volatility	Effective Gearing
Call Option	S50H18C1075	96.00	10.50	277	410	92.29	3.71	1171.00	0.00	14.07%	10.88
	S50H18C1100	72.00	11.90	323	1,589	67.29	4.71	1172.00	0.00	11.89%	13.90
	S50H18C1125	52.30	9.80	797	5,414	42.29	10.01	1177.30	0.01	11.89%	16.74
	S50H18C1150	32.60	8.70	930	7,291	17.29	15.31	1182.60	0.01	10.40%	22.44
	S50H18C1175	18.70	7.00	2,022	4,394	0.00	18.70	1193.70	0.02	10.01%	28.38

Put Option	S50H18P1075	2.10	-0.40	359	1,962	0.00	2.10	1072.90	-0.08	11.87%	-38.95
	S50H18P1100	3.40	-0.20	983	4,540	0.00	3.40	1096.60	-0.06	10.56%	-39.69
	S50H18P1125	6.10	-0.90	1,031	4,255	0.00	6.10	1118.90	-0.04	9.46%	-38.64
	S50H18P1150	11.50	-2.30	883	3,204	0.00	11.50	1138.50	-0.02	8.54%	-35.56
	S50H18P1175	21.50	-4.50	324	593	7.71	13.79	1153.50	-0.01	7.78%	-30.56

Petrochemicals

	Level 1	Level 2
Support	1495	1478
Resistance	1530	1550

เปิด Gap ขึ้นเป็นสัญญาณบวก

เปิด Gap ขึ้นมาและสามารถปิดบวกได้อย่างแข็งแกร่ง มองเป็นสัญญาณบวก ดัชนีมีโอกาสปรับตัวขึ้นต่อเนื่อง (กรณีกลับลงมาปิด Gap จะเป็นสัญญาณการจบรอบสั้น)

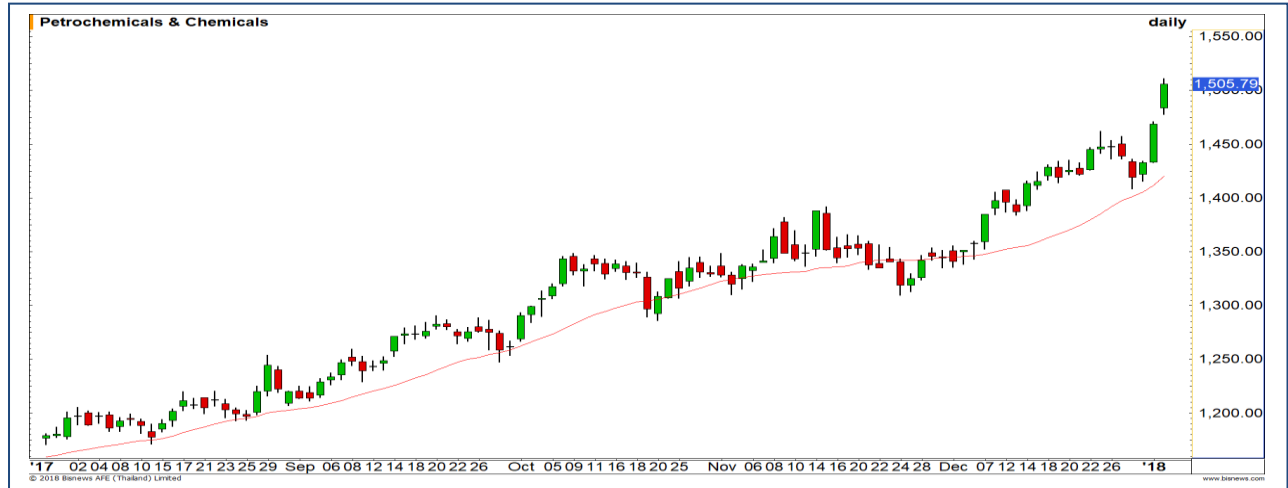

Construction Materials

	Level 1	Level 2
Support	12680	12600
Resistance	12800	12910

กำลังสร้าง Pattern การกลับตัว

พยายามสร้าง Pattern การกลับตัวแต่ยังไม่สมบูรณ์ หากปิดเหนือระดับ 12910 จุดจะเกิดสัญญาณการกลับตัว รูปแบบ Inverse Head and Shoulders

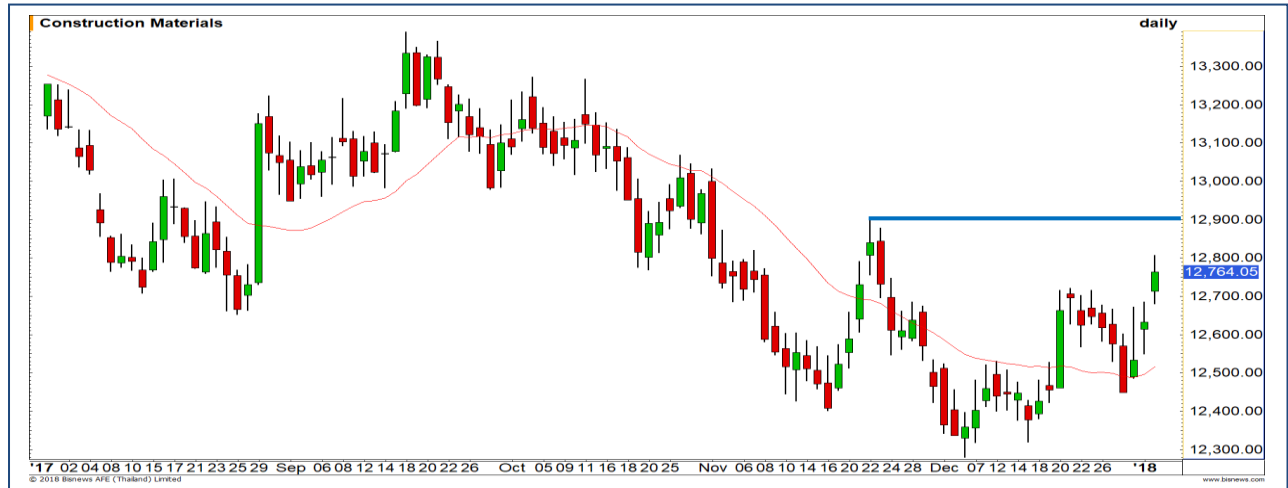

Top Most Active

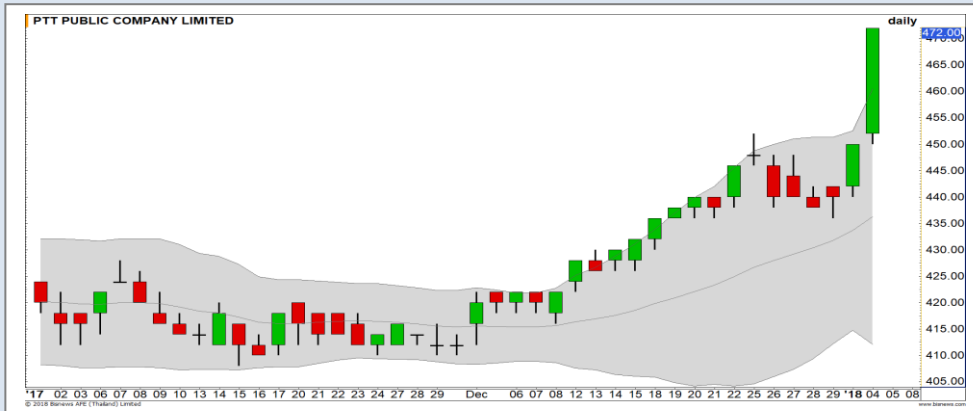

Support 464 460 Resistance 476 480

PTT (DAY): คาดได้เห็นการแกว่งตัวออกด้านข้างในระยะสั้น เนื่องจากราคาอยู่ในภาวะ Overbought



Support 148.50 147 Resistance 150.50 152

SCB (DAY): ราคายังคงแกว่งตัวในกรอบ Downtrend channel ทิศทางในช่วงนี้ยังคงอ่อนแอ



Support 20.30 20 Resistance 21 21.40

BANPU (DAY): แนวต้านสำคัญ 21 บาท อาจมีแรงขายในบริเวณดังกล่าว



Support 55.75 55 Resistance 57 60

IVL (DAY): ทิศทางแข็งแกร่ง สร้าง High ใหม่ต่อเนื่อง ล่าสุดสัญญาณ MACD กลับมาตัดเส้น Signal line ขึ้น หนุนภาพเชิงบวก

Momentum Trading

PTG

Support | 22.30
Resistance | 23.70/24.70
Stop loss | 21.70

คำแนะนำระยะสั้น (BUY)

ราคาสามารถทะลุแนวต้านเส้น Downtrend line มาได้ ดึงภาพระยะกลาง กลับเป็นเชิงบวก ประกอบโมเมนตัมในรอบสั้นที่แข็งแกร่ง ทำให้ประเมินราคามีโอกาสปรับตัวขึ้นต่อในช่วงนี้



KKP

Support | 79.75
Resistance | 82.50
Stop loss | 78.50

คำแนะนำระยะสั้น (BUY)

Breakout ผ่านแนวต้านเดิมได้แล้ว หลังจากที่ถูกแกว่งตัวสะสมกำลังอยู่หลายวันทำการ จึงคาดการณ์การปรับตัวขึ้นต่อเนื่อง เพราะ Upside ด้านบนเปิด

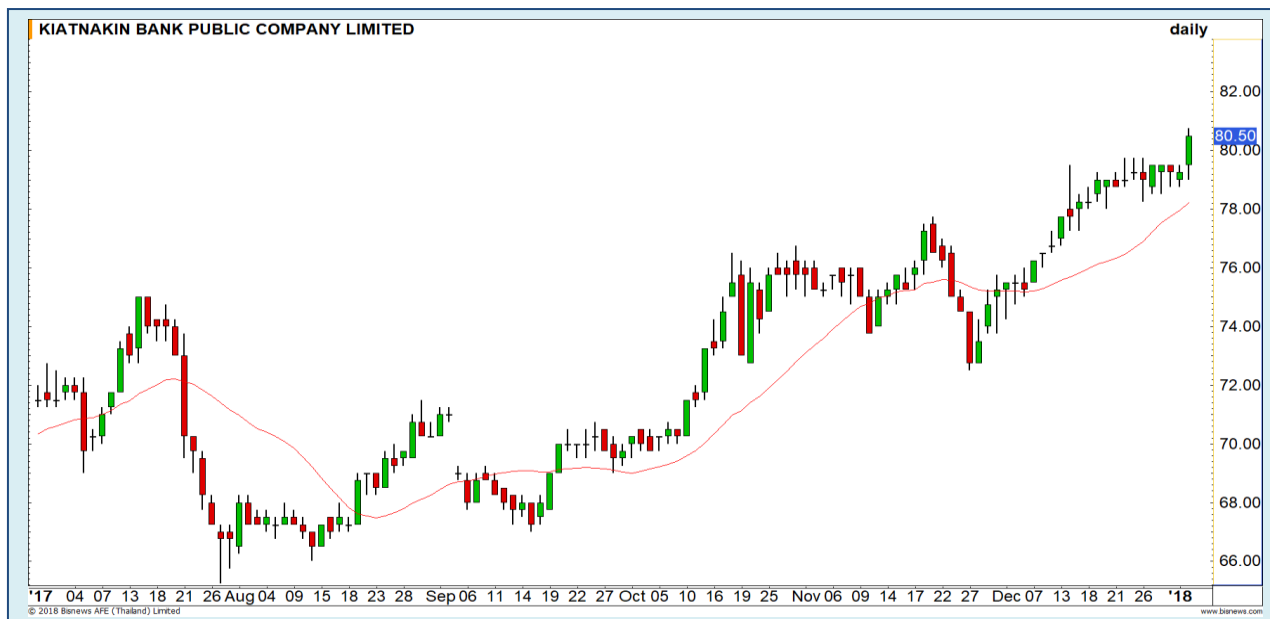

Swing Trading

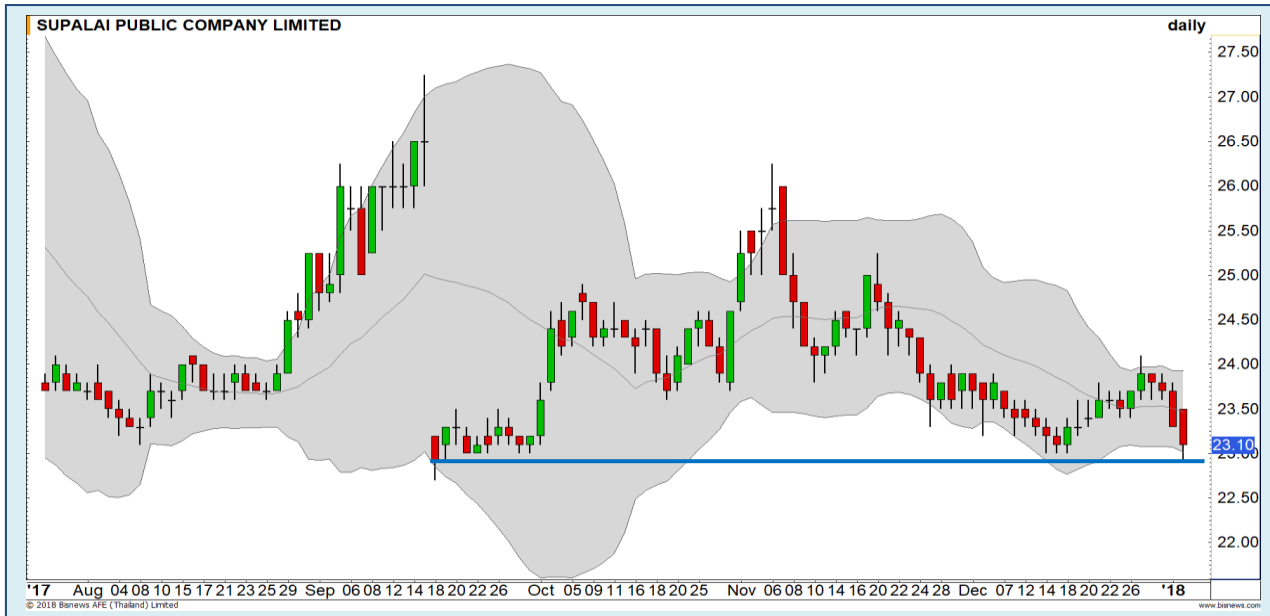

Support	22.90
Resistance	23.90
Stop loss	22.70

คำแนะนำระยะสั้น (BUY)

ราคาลงมาใกล้กรอบแนวรับสำคัญ บริเวณ Low เดิม เราประเมิน Downside จำกัด มีโอกาสตั้งกลับในรอบสั้น วางเป้าหมาย 23.90 บาท

SPALI

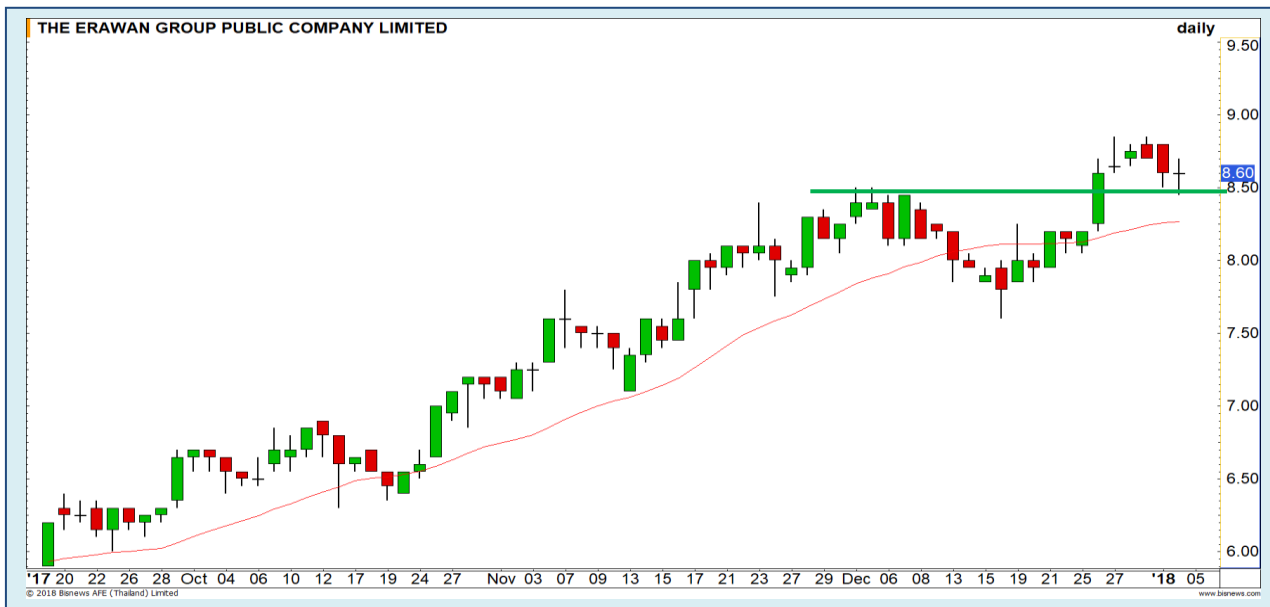

Support	8.50
Resistance	9.00
Stop loss	8.20

คำแนะนำระยะสั้น (BUY)

มองบริเวณ 8.50 บาทซึ่งเป็น High เดิม เป็นแนวรับระยะสั้น ไม่หลุดบริเวณนี้ ราคามีโอกาสปรับตัวขึ้นต่อตามแนวโน้มหลักที่เป็นขาขึ้น

ERW

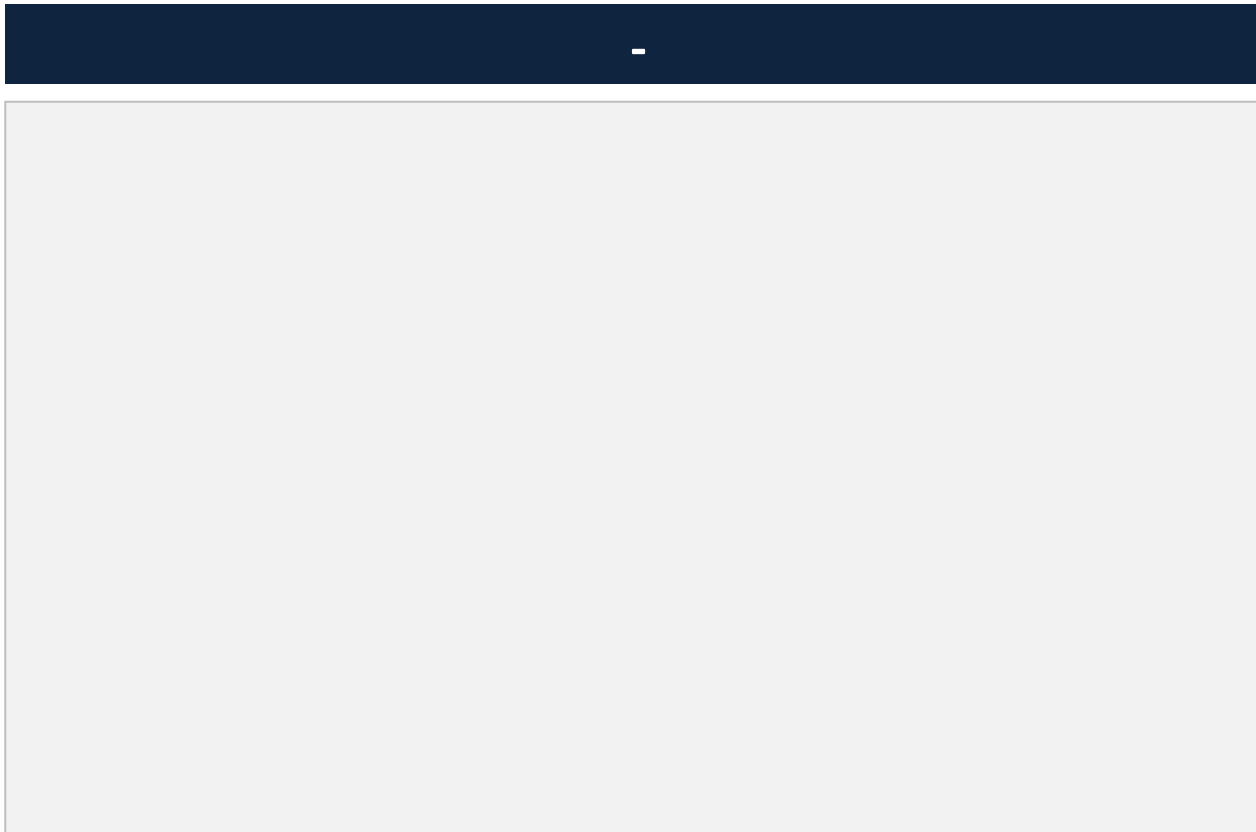

**ภาพรวมตลาดฯ ชื่นแรง ยังไม่มีสัญญาณการ
ทำ SBL หุ่นเพิ่มเติม**

แนวรับ		แนวต้าน	
-	-	-	-

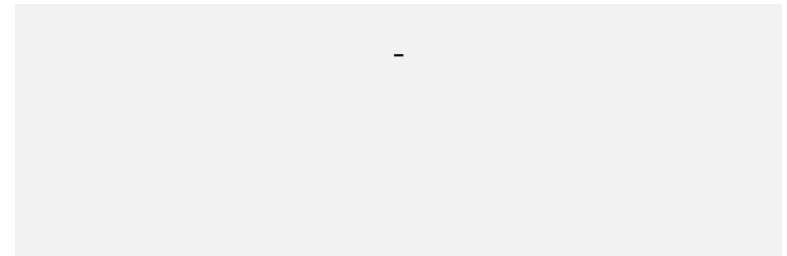

ปริมาณหุ้นที่ให้ยืมเพื่อขายชอร์ต

Stock	Available for borrowing (Share)
-	-

(ข้อมูล ณ เวลา 9.00 น. ของวันก่อนหน้า)

เทียบราคาวันก่อนหน้า

Close Price	%Change
57.75 บาท	1.50%

(ข้อมูล ณ เวลา 17.00 น. ของวันก่อนหน้า)



**สอบถามข้อมูลเพิ่มเติม กรุณาติดต่อ
ฝ่ายธุรกิจยืมและให้ยืมหลักทรัพย์**

โทรศัพท์ : 02-658-9699
Email: sbl@fnsyrus.com

BH : BH24C1803A



แนวรับ		แนวต้าน	
192	189	197	200

ในรอบสั้นเห็นการย่อฐานที่บริเวณ 189 บาท เราประเมินราคามีโอกาสเกิดรูปแบบกลับตัวที่เรียกว่า Double bottom โดยเป้าหมายการขึ้นของรูปแบบนี้จะอยู่ที่บริเวณแนวต้าน 200 บาท



สอบถามข้อมูลเพิ่มเติม
โทรศัพท์ 02-658-9915
Email: dw@fnsyrus.com
Line: @dw24

Name	BH24C1803A	Expire Date(Maturity Date)	05-Apr-2018
Underlying	BH	Last Trading Date	30-Mar-2018
Type	Call	Listing Date	22-May-2017
Strike	238.668	Conversion Ratio	15.02404
TimeDecay Per Day	-2.03%	Effective Gearing	11.62
Delta	15.34%	Implied Volatility	38.00%

TOP GAINER AND LOSER

5 TOP MAINBROAD GAINER

Rank	Stock	PClose	%Change	Support	Resistance	Trend (1 Week)	Technical View
1	ASIAN	11.60	+16	11.30/11	12/12.70	Sideway Down	หากยืนระดับ 12 บาทได้ ภาพพลิกกลับเป็นบวก
2	WICE	5.65	+9.71	5.50/5.30	5.80/6	Uptrend	All time high ต่อเนื่อง
3	III	9.00	+7.14	8.85/8.70	9.20/9.50	Sideway	ภาพหลักยังคง Sideway
4	PRM	10.70	+7.00	10.30/9.95	11/11.30	Uptrend	ตราบโดที่ยืน 10.30 บาทได้ รักษาภาพบวก
5	BEC	13.80	+6.15	13.30/12.80	14.20/15	Downtrend	ความเสี่ยงการอ่อนตัวลงยังมีสูง

5 TOP MAINBROAD LOSER

Rank	Stock	PClose	%Change	Support	Resistance	Trend (1 Week)	Technical View
1	RS	25.75	-7.21	25.25/24.30	26.75/28	Sideway	เข้าสู่รอบพักฐาน สะสมกำลังก่อน
2	MACO	1.99	-5.24	1.94/1.90	2.06/2.12	Sideway Up	ยังคงเคลื่อนไหวเหนือเส้นค่าเฉลี่ย 20 วัน
3	CENDEL	55.50	-5.13	54.75/53.50	56.75/58	Uptrend	ย่อตัวในแนวโน้มขาขึ้น
4	ANAN	5.55	-4.31	5.45/5.35	5.65/5.80	Sideway	ย่อตัวมาใกล้เส้นค่าเฉลี่ย 200 วัน มีโอกาสตั้งในรอบสั้น
5	LPN	12.90	-3.73	12.70/12.50	13.10/13.40	Sideway	Sideway ในกรอบ 12.50 – 13.50 บาท

หมายเหตุประกอบการเลือก Top Gainer และ Top Loser

- ปริมาณการซื้อขายเฉลี่ย 5 วัน มากกว่า 10 ล้านบาท
- ไม่รวม DW และ Warrant
- ราคาหุ้นไม่ต่ำกว่า 1 บาท

**** เนื่องจากหุ้นในกลุ่มนี้ส่วนใหญ่เป็นหุ้นที่ผันผวนแรงกว่าตลาด นักลงทุนควรใช้ความระมัดระวังเป็นพิเศษ ****



WTI Oil



Level 1 Level 2

Support

61.60

61.00

Resistance

62.50

62.90

หากหลุดแนวรับที่ 61.60 ดอลลาร์จะพักตัว

จากภาพรายวัน แท่งเทียนปิดในลักษณะ Doji แสดงให้เห็นถึงการต่อสู้กันระหว่างแรงซื้อและแรงขาย ดังนั้นให้เริ่มระวังมากขึ้น โดยเฉพาะหากหลุดแนวรับที่ 61.60 ดอลลาร์ราคาน้ำมันมีโอกาสพักตัว

Soybean Oil



Level 1

Level 2

Support

33.00

32.50

Resistance

34.50

33.50

Breakout ผ่านเส้น Downtrend Line ขึ้นมาได้แล้ว

ราคาน้ำมันถั่วเหลือง Breakout ผ่าน Downtrend Line ขึ้นมาได้เป็นสัญญาณบวก ราคามีโอกาสปรับตัวขึ้นต่อ เพื่อทดสอบแนวต้านที่บริเวณ 34.50 และ 35.50 เซนต์ตามลำดับ

Gold Futures

MACD ไม่ได้ปรับตัวขึ้นตามราคา

จากภาพราย 60 นาที ราคาทองคำริบาว์ขึ้นมาได้แรง ทำจุดสูงสุดใหม่ในรอบ แต่สังเกตว่า MACD ไม่ได้ปรับตัวขึ้นมาทำจุดสูงสุดใหม่ตามเป็นการแสดงถึง Momentum ที่เริ่มอ่อนแรงลง ดังนั้นให้ดูแนวรับที่ 1320 ดอลลาร์เป็นหลัก หากหลุดจะเป็นสัญญาณพักตัว

คำแนะนำระยะสั้น GFG18

- ตันทุน Short ที่ 1320 ดอลลาร์ ถือต่อ โดยมีเป้าหมายการทำกำไรที่ 1300 ดอลลาร์ และมีจุดตัดขาดทุนที่ 1340 ดอลลาร์



แนวรับ		แนวต้าน	
1315	1305	1327	1331

4 ม.ค. 2018
 กองทุน SPDR ลดการถือครองทองคำลง
 0.28 ตัน สู่ระดับ 836.04 ตัน

Contracts	Long	Short	Net	YTD
Institution	4944	4958	-14	11078
Foreign	1751	875	876	-37038
Local	7830	8692	-862	25960

USD Futures

สังเกตแนวแข็งค่า 32.10 บาท/ดอลลาร์สหรัฐ

ค่าเงินบาทแข็งค่าทำระดับสูงสุดนับตั้งแต่ปี 2557 โดยเมื่อวานแตะระดับแข็งค่าสูงสุดที่ 32.18 บาท/ดอลลาร์สหรัฐ เข้าสู่ช่วงแข็งค่าในกรอบ 32.10-32.20 บาท/ดอลลาร์สหรัฐ

คำแนะนำระยะสั้น USDH18

- พอร์ตว่างรอดูทิศทาง



Market Summary & Theoretical Price

SET50 Index Futures

Series	Settle	Change	Vol. Contracts	Change	OI	Change	Days to Delivery	Theoretical			Div. Yield	Fund Rate	Basis	Premium Discount
								Theoretical	Lower	Upper				
S50F18	1172.2	12.2	76	26	102	22	25	1168.40	1167.80	1172.80	0.00	0.02	4.91	3.80
S50G18	1171.1	12.3	5	3	22	2	53	1169.82	1168.55	1179.14	0.00	0.02	3.81	1.28
S50H18	1170.7	10.8	177640	-38953	325603	4825	84	1166.43	1164.42	1181.21	0.02	0.02	3.41	4.27
S50M18	1168.2	10.7	9666	211	10116	719	174	1155.16	1150.99	1185.76	0.04	0.02	0.91	13.04
S50U18	1166.2	11.0	1721	120	5019	132	265	1130.76	1124.41	1177.38	0.06	0.02	-1.09	35.44
S50Z18	1168.4	11.5	498	119	989	321	356	1084.52	1075.98	1147.14	0.09	0.02	1.11	83.88

Gold Futures

Series	Settle	Change	Vol. Contracts	Change	OI	Change	Days to Delivery	Theoretical			Premium / Discount	Risk Free Rate
								Theoretical	Lower	Upper		
GFG18	20160	-50	128	-598	1923	88	53	20282	20260	20444	-122.06	0.02
GFJ18	20200	-60	33	-229	924	-11	112	20331	20285	20673	-131.13	0.02
GFM18	20260	-40	23	-20	100	73	174	20383	20310	20913	-122.69	0.02

USD Futures

Series	Settle	Change	Days to Delivery	Theoretical	Basis
USDF18	32.64	0.28	25	32.27	0.43
USDG18	32.25	-0.09	53	32.35	0.04
USDH18	32.23	0.00	83	32.42	0.02
USDM18	32.15	-0.11	174	32.66	-0.06

DISCLAIMER: รายงานฉบับนี้จัดทำโดยบริษัทหลักทรัพย์ ฟินันเซีย ไซรัส จำกัด (มหาชน) "บริษัท" ข้อมูลที่ปรากฏในรายงานฉบับนี้ถูกจัดทำขึ้นบนพื้นฐานของแหล่งข้อมูลที่เชื่อว่าหรือควรเชื่อว่ามีที่น่าเชื่อถือ และหรือมีความถูกต้อง อย่างไรก็ตามบริษัทไม่รับรองความถูกต้อง/ครบถ้วนของข้อมูลดังกล่าว ข้อมูลและความเห็นที่ปรากฏอยู่ในรายงานฉบับนี้อาจมีการเปลี่ยนแปลง แก้ไข หรือเพิ่มเติมได้ตลอดเวลาโดยไม่ต้องแจ้งให้ทราบล่วงหน้า บริษัทไม่มีความประสงค์ที่จะชักจูงหรือชี้ชวนให้ผู้ลงทุน ลงทุนซื้อหรือขายหลักทรัพย์ตามที่ปรากฏในรายงานฉบับนี้ รวมทั้งบริษัทไม่ได้รับประกันผลตอบแทนหรือราคาของหลักทรัพย์ตามข้อมูลที่ปรากฏแต่อย่างใด บริษัทจึงไม่รับผิดชอบต่อความเสียหายใดๆ ที่เกิดขึ้นจากการนำข้อมูลหรือความเห็นในรายงานฉบับนี้ไปใช้ไม่ว่ากรณีใดก็ตาม ผู้ลงทุนควรศึกษาข้อมูลและใช้ดุลยพินิจอย่างรอบคอบในการตัดสินใจลงทุน

บริษัทขอสงวนลิขสิทธิ์ในข้อมูลและความเห็นที่ปรากฏอยู่ในรายงานฉบับนี้ ห้ามมิให้ผู้ใดนำข้อมูลและความเห็นในรายงานฉบับนี้ไปใช้ประโยชน์ คัดลอก ตัดแปลง ทำซ้ำ นำออกแสดงหรือเผยแพร่ต่อสาธารณชนไม่ว่าทั้งหมดหรือบางส่วน โดยไม่ได้รับอนุญาตเป็นลายลักษณ์อักษรจากบริษัทล่วงหน้า การลงทุนในหลักทรัพย์มีความเสี่ยง ผู้ลงทุนควรศึกษาข้อมูลและพิจารณาอย่างรอบคอบก่อนการตัดสินใจลงทุน

บริษัทหลักทรัพย์ ฟินันเซีย ไซรัส จำกัด (มหาชน) อาจเป็นผู้ดูแลสภาพคล่อง (Market Maker) และผู้ออกใบสำคัญแสดงสิทธิอนุพันธ์ (Derivative Warrants) บนหลักทรัพย์ที่ปรากฏอยู่ในรายงานฉบับนี้ โดยบริษัท อาจจัดทำทวีเคาระห์ของหลักทรัพย์อ้างอิงดังกล่าวนี้ ดังนั้น นักลงทุนควรศึกษารายละเอียดในหนังสือชี้ชวนของใบสำคัญแสดงสิทธิอนุพันธ์ดังกล่าวก่อนตัดสินใจลงทุน