

SET INDEX

1685/1670

Tops Double
1700
1685

1670

1705

1710

1692

1700*	1692**
1705*	1710**

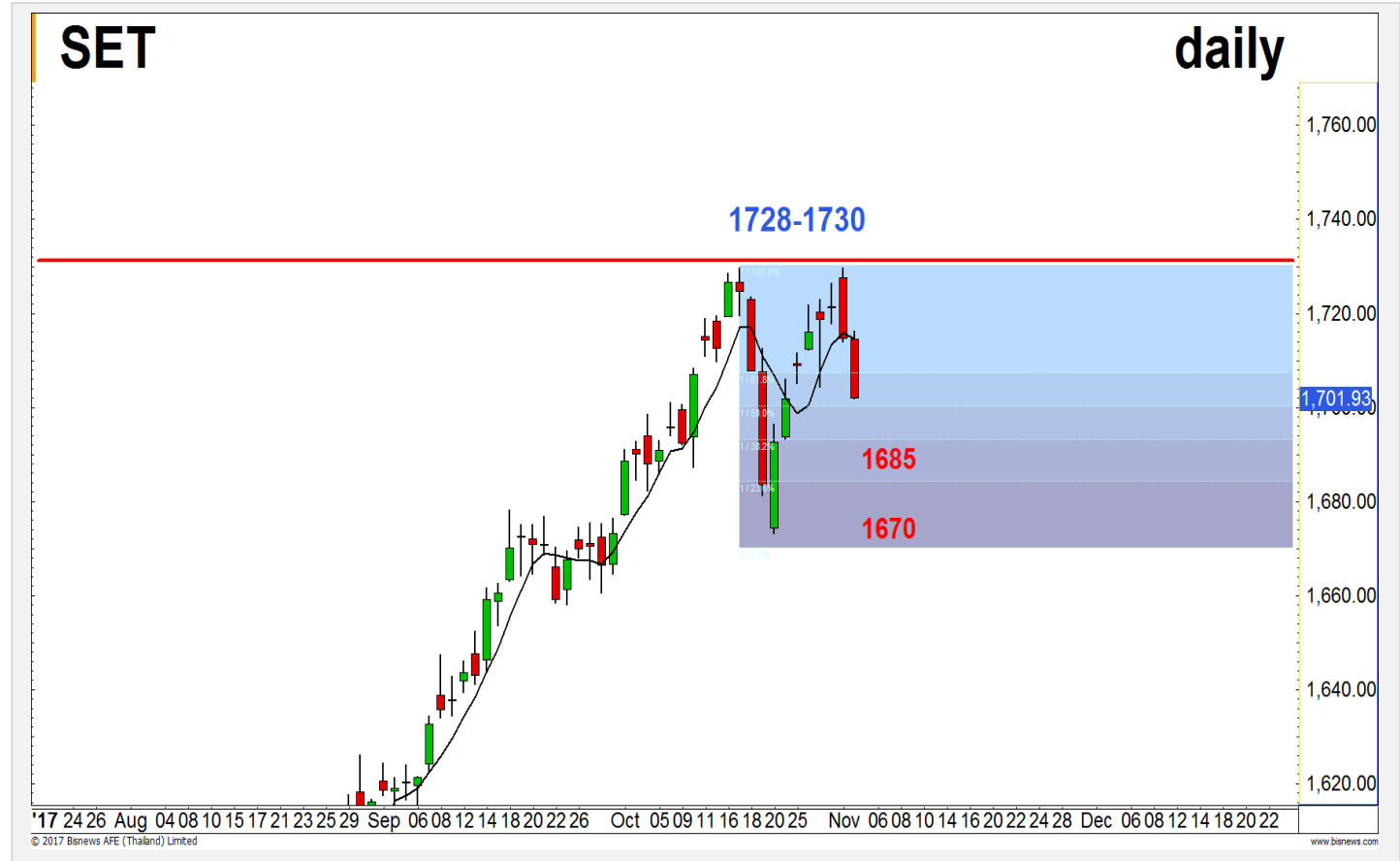

Technical Review:

- S50Z17: % \$, \$ ' 1072
- Momentum Trading MALEE , ERW
- Swing Trading : NETBAY , PSL

SET50 Index Futures



1080*	1072	1085*	1092
-------	------	-------	------

Contracts	Long	Short	Net	YTD
Institution	39603	35294	4309	80161
Foreign	19755	16033	3722	-136750
Local	100564	108595	-8031	56589

1080

fl "t

& " 60 Long

3,722 f&& " " " "

Short 26\$, + t

Low 1087

" Short Low

% \$, \$

1085

10681070 Long

S50Z17 fSwing Trade

- Trading Long
- 1080
- Long 1070
- 1090
- Trading Long
- 1087 10901092
- Trading Short
- fl Low 1080

SET50 Index Options

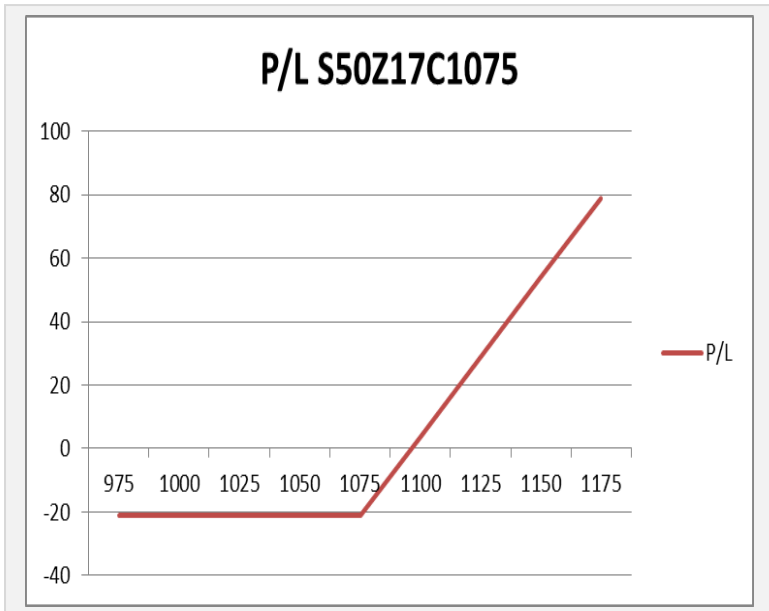

: Wait and See : - : - () : -

SET50 Index	Long S50Z17C1075	Cost	Profit/Loss
975	-100	21.1	-21.1
1000	-75	21.1	-21.1
1025	-50	21.1	-21.1
1050	-25	21.1	-21.1
1075	0	21.1	-21.1
1100	25	21.1	3.9
1125	50	21.1	28.9
1150	75	21.1	53.9
1175	100	21.1	78.9

		Price	Change	Vol.	Open Interest	Intrinsic Value	Time Value	Break Even	All-in-Premium	Implied Volatility	Effective Gearing
Call Option	S50Z17C1025	60.00	-9.70	4900	#N/A	54.45	5.55	1085.00	0.01	14.10%	14.91
	S50Z17C1050	37.30	-8.60	102.00	#N/A	29.45	7.85	1087.30	0.01	11.33%	21.33
	S50Z17C1075	18.00	-6.80	678.00	#N/A	4.45	13.55	1093.00	0.01	9.18%	33.10
	S50Z17C1100	9.00	-3.50	774.00	#N/A	0.00	9.00	1109.00	0.03	10.04%	39.09
	S50Z17C1125	4.70	-1.80	436.00	#N/A	0.00	4.70	1129.70	0.05	11.20%	42.05

Put Option	S50Z17P1025	3.10	0.40	175.00	#N/A	0.00	3.10	1021.90	-0.05	11.48%	-43.31
	S50Z17P1050	6.00	1.60	322.00	#N/A	0.00	6.00	1044.00	-0.03	9.91%	-42.44
	S50Z17P1075	13.00	3.10	757.00	#N/A	0.00	13.00	1062.00	-0.02	8.84%	-37.09
	S50Z17P1100	26.70	6.00	594.00	#N/A	20.55	6.15	1073.30	-0.01	8.17%	-28.84
	S50Z17P1125	47.50	6.70	103.00	#N/A	45.55	1.95	1077.50	0.00	8.54%	-20.10

Top Most Active



Support + " -) + " , \$ Resistance , " % \$, " & \$

BEM (DAY): 8.10
Sideway down

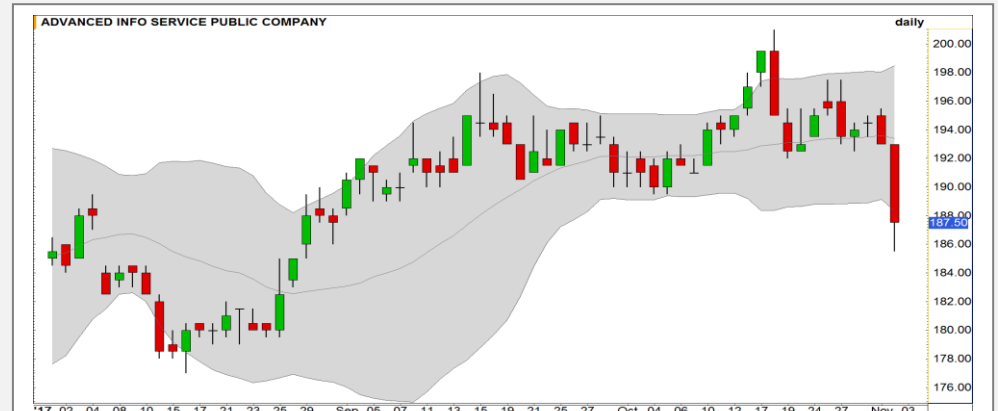

Support % , + % ,) " Resistance % , - % - %

ADVANC (DAY): Bollinger bands



Support (+ ((* * Resistance (, ((- \$

SCC (DAY): MACD



Support , + , * ") Resistance , , , -

PTTEP (DAY): Rebound
89

Momentum Trading

MALEE

Support (*
Resistance) \$
Stop loss 44

(BUY)

High
200

50



ERW

Support + " %)
Resistance + " (\$ # + "
Stop loss + " \$ \$

(BUY)

Breakout New High

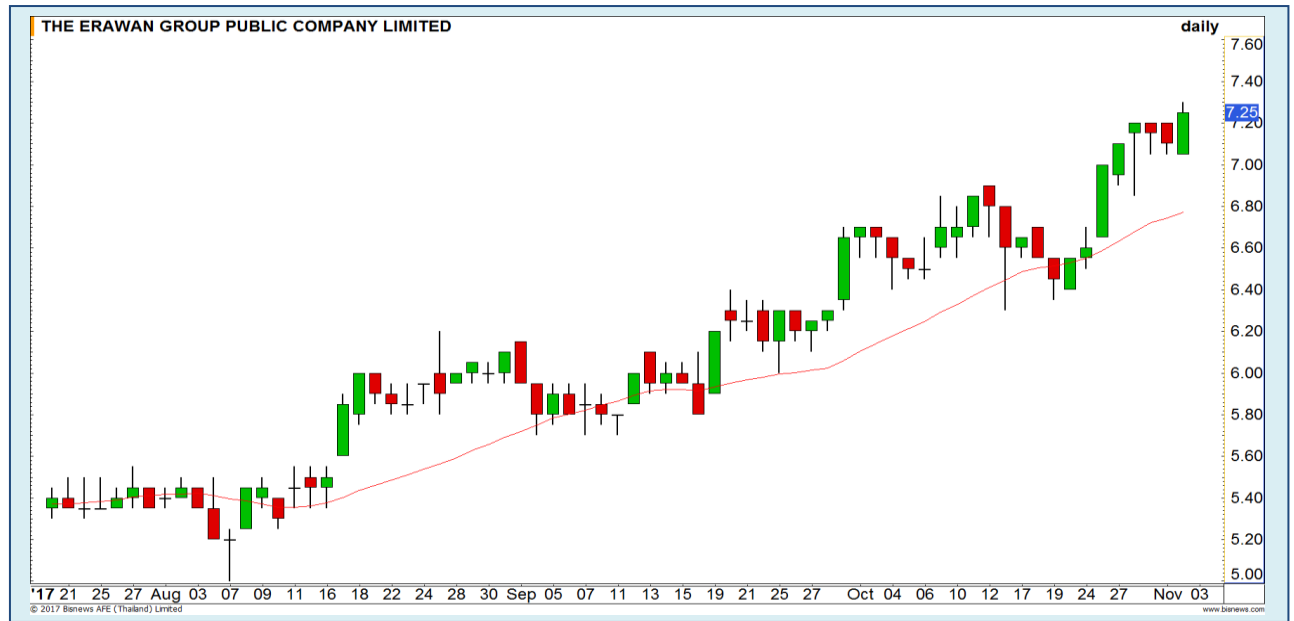

Swing Trading



Support ' *
Resistance ' , " &)
Stop loss ')

(BUY)

240 Downside
 Low

Trading
 ' , " &)

NETBAY



Support % \$ " & \$
Resistance % % " \$ \$
Stop loss - " , \$

(BUY)

10.20
 Downside

PSL



MTLS

MUANGTHAI LEASING PUBLIC COMPANY LIMITED

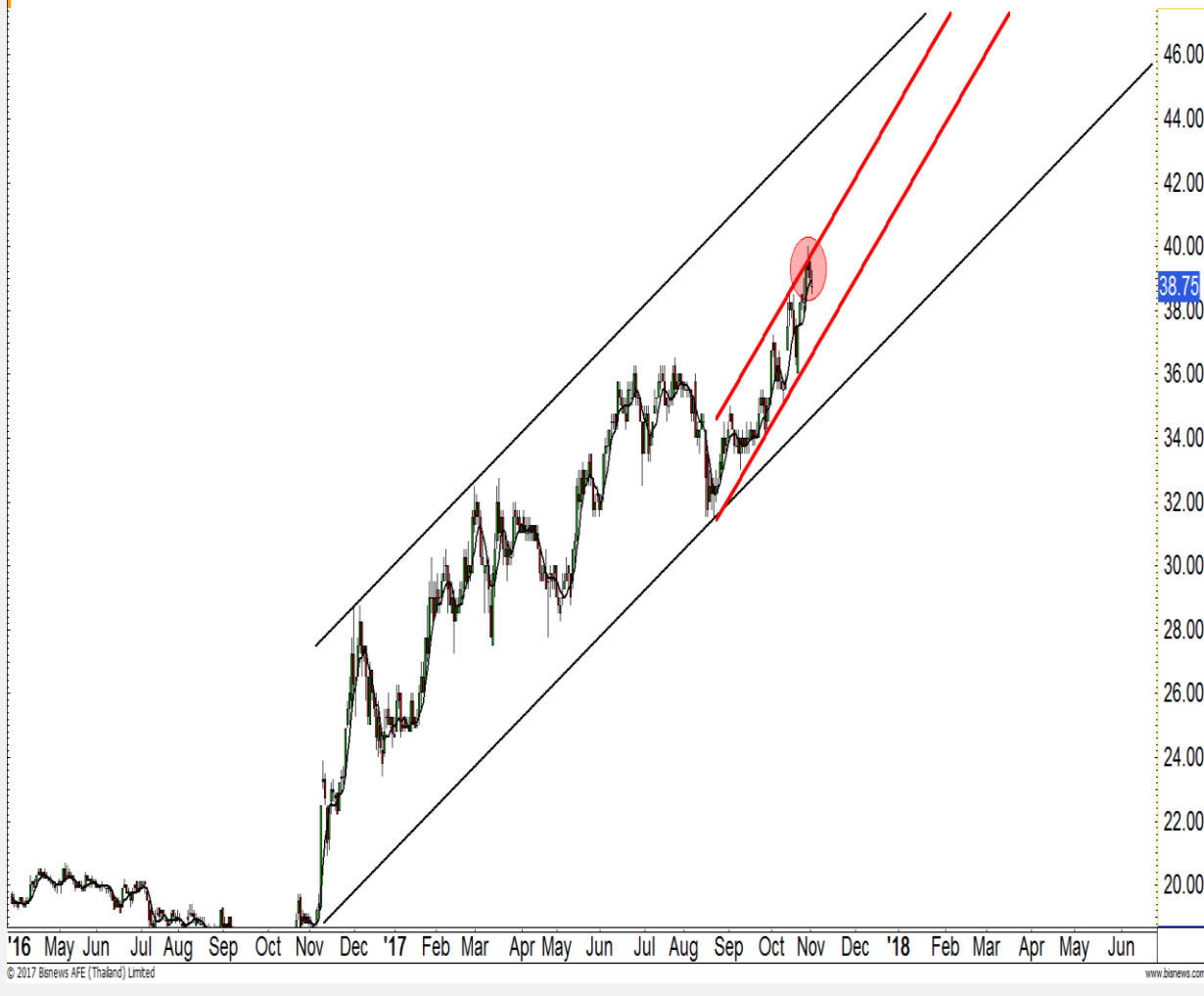

SBL

38.00	36.75	' - ")	(\$ ")
-------	-------	---------	----------

38
(\$") \$
(\$' " % " "

Stock	Available for borrowing (Share)
MTLS	130,600

40.75

: 02-6589699
Email: sbl@fnsyrus.com

PTTGC : PTTG24C1803A



++	+ * ") \$	+ -	, \$
77		Low	Hammer
			, \$



- *) - : \$ &
 Email: dw@fnsyrus.com
 Line: @dw24

Name	PTTG24C1803A	Expire Date(Maturity Date)	05-Apr-2018
Underlying	PTTGC	Last Trading Date	30-Mar-2018
Type	Call	Listing Date	17-Jul-2017
Strike	88.606	Conversion Ratio	7.91452
TimeDecay Per Day	-0.63%	Effective Gearing	6.56
Delta	36.20%	Implied Volatility	40.00%

TOP GAINER AND LOSER

5 TOP MAINBROAD GAINER

Rank	Stock	PClose	%Change	Support	Resistance	Trend (1 Week)	Technical View
1	TCJ	11.20	+6.67	11/10.70	11.50/12	Uptrend	High
2	MALEE	47	+6.21	() ") \$ #	(, #) \$	Uptrend	
3	CENTEL	49	+5.95	47.50/46.50	50/52	Uptrend	All time high
	EASON	4.00	+5.26	3.90/3.82	4.08/4.18	Uptrend	4
	TPIPP	8.25	+4.43	, " \$) # +	8.40/8.50	Uptrend	High

5 TOP MAINBROAD LOSER

Rank	Stock	PClose	%Change	Support	Resistance	Trend (1 Week)	Technical View
1	DTAC	45.75	-10.29	45/43	48/50	Downtrend	Oversold
	GLOBAL	16.30	-8.43	16/15.50	16.60/16.90	Uptrend	16
	SGP	21	-7.89	& \$ ") \$;	& % " (\$;	Sideway	
	THCOM	12.10	-7.63	% % " * \$;	% ' # % ' '	Downtrend	Low
	GRAND	1.17	-7.14	1.15/1.12	1.19/1.22	Sideway	Downside



WTI Oil



Level 1 **Level 2**

Support) (50) 4.00
Resistance	55.20))6\$

New High

60	54	2
New High		

Sugar

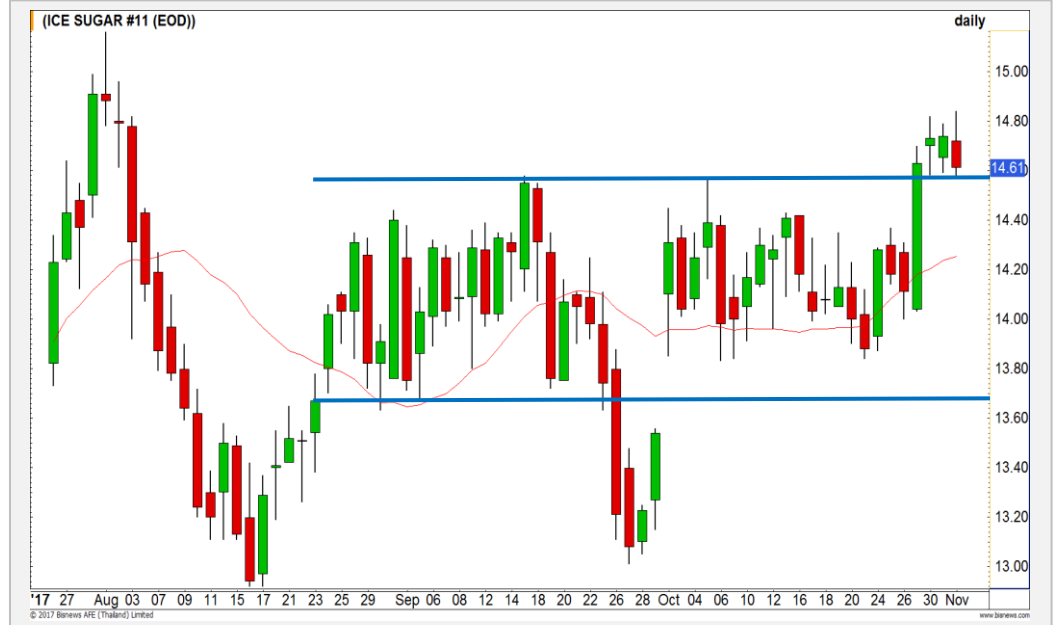

Level 1 **Level 2**

Support	1(") \$	1(" & \$
Resistance	1) " \$ \$	15" & \$

14.50

Breakout	13.80 14.50
Confirm	14.50

Gold Futures

Sideway

60 Breakout

Breakout

1280

Sideway

GFZ17 (Trading Long)

- Long 1278



1274	12* 8	1283	1291
------	-------	------	------

Contracts	Long	Short	Net	YTD
Institution	3743	3391	352	6384
Foreign	422	1163	-741	-24094
Local	4654	4265	389	17710

& " " & \$ % +
 SPDR
 ")) 8(\$ (

USD Futures

33.05 #

33.05 #

Hammer

33.20 33.30 #

USDZ17 fl)

- Long

33.05 #

- ---

 33.05
- ---

 #



Market Summary & Theoretical Price

SET50 Index Futures

Series	Settle	Change	Vol. Contracts	Change	OI	Change	Days to Delivery	Theoretical			Div. Yield	Fund Rate	Basis	Premium Discount
								Theoretical	Lower	Upper				
S50X17	1079.1	-11.9	11	3	66	-187	26	1080.52	1079.94	1084.75	0.00	0.02	-0.35	-1.42
S50Z17	1080.5	-9.8	145515	21571	340048	5053	55	1081.88	1080.66	1090.82	0.00	0.02	1.05	-1.38
S50F18	1076.4	-11.9	2	1	5	2	88	1078.62	1076.67	1092.93	0.02	0.02	-3.05	-2.22
S50H18	1081.5	-9.5	11528	3332	17314	-53	147	1069.97	1066.71	1093.88	0.04	0.02	2.05	11.53
S50M18	1078.7	-9.3	1186	290	4587	-36	237	1049.24	1043.98	1087.79	0.06	0.02	-0.75	29.46
S50U18	1076.5	-9.3	680	294	3388	116	328	1008.93	1001.65	1062.28	0.09	0.02	-2.95	67.57

Gold Futures

Series	Settle	Change	Vol. Contracts	Change	OI	Change	Days to Delivery	Theoretical			Premium / Discount	Risk Free Rate
								Theoretical	Lower	Upper		
GFZ17	20160	-30	168	43	2043	37	55	20141	20118	20308	19.00	0.02
GFG18	20240	0	4	-23	514	-11	116	20191	20143	20543	48.63	0.02
GFJ18	20250	-50	19	9	77	-24	175	20240	20168	20770	9.90	0.02

USD Futures

Series	Settle	Change	Days to Delivery	Theoretical	Basis
USDX17	33.13	0.01	26	33.15	0.05
USDZ17	33.14	-0.02	55	33.23	0.06
USDF18	33.12	0.02	88	33.31	0.04
USDH18	33.15	0.01	146	33.47	0.07

DISCLAIMER: รายงานฉบับนี้จัดทำโดยบริษัทหลักทรัพย์ ฟินันเซีย ไซรัส จำกัด (มหาชน) “บริษัท” ข้อมูลที่ปรากฏในรายงานฉบับนี้ถูกจัดทำขึ้นบนพื้นฐานของแหล่งข้อมูลที่เชื่อใจหรือควรเชื่อว่ามีที่น่าเชื่อถือ และหรือมีความถูกต้อง / อย่างไรก็ตามบริษัทไม่รับรองความถูกต้องครบถ้วนของข้อมูลดังกล่าว ข้อมูลและความเห็นที่ปรากฏอยู่ในรายงานฉบับนี้อาจมีการเปลี่ยนแปลง แก้ไข หรือเพิ่มเติมได้ตลอดเวลาโดยไม่ต้องแจ้งให้ทราบล่วงหน้า บริษัทไม่มีความประสงค์ที่จะ ชักจูงหรือชักชวนให้ผู้ลงทุน ลงทุนซื้อหรือขายหลักทรัพย์ตามที่ปรากฏในรายงานฉบับนี้ รวมทั้งบริษัทไม่ได้รับประกันผลตอบแทนหรือราคาของหลักทรัพย์ตามข้อมูลที่ปรากฏแต่อย่างใด บริษัทจึงไม่รับผิดชอบต่อความเสียหายใดๆ ที่เกิดขึ้น จากการนำข้อมูลหรือความเห็นในรายงานฉบับนี้ไปใช้ไม่ว่ากรณีใดก็ตาม ผู้ลงทุนควรศึกษาข้อมูลและใช้ดุลยพินิจอย่างรอบคอบในการตัดสินใจลงทุน

บริษัทขอสงวนลิขสิทธิ์ในข้อมูลและความเห็นที่ปรากฏอยู่ในรายงานฉบับนี้ ห้ามมิให้ผู้ใดนำข้อมูลและความเห็นในรายงานฉบับนี้ไปใช้ประโยชน์ คัดลอก ตัดแปลง ทำซ้ำ นำออกแสดงหรือเผยแพร่ต่อสาธารณชนไม่ว่าทั้งหมดหรือบางส่วน โดยไม่ได้รับอนุญาตเป็นลายลักษณ์อักษรจากบริษัทล่วงหน้า การลงทุนในหลักทรัพย์มีความเสี่ยง ผู้ลงทุนควรศึกษาข้อมูลและพิจารณาอย่างรอบคอบก่อนการตัดสินใจลงทุน

บริษัทหลักทรัพย์ ฟินันเซีย ไซรัส จำกัด (มหาชน) อาจเป็นผู้ดูแลสภาพคล่อง (Market Maker) และผู้ออกใบสำคัญแสดงสิทธิอนุพันธ์ (Derivative Warrants) บนหลักทรัพย์ที่ปรากฏอยู่ในรายงานฉบับนี้ โดยบริษัทฯ อาจจัดทำบทวิเคราะห์ ของหลักทรัพย์อ้างอิงดังกล่าวนี้ ดังนั้น นักลงทุนควรศึกษารายละเอียดในหนังสือชี้ชวนของใบสำคัญแสดงสิทธิอนุพันธ์ดังกล่าวก่อนตัดสินใจลงทุน