



## SET INDEX

**รอบเช้าแกว่งออกด้านข้างในกรอบ  
1777-1785 จุด**

รอบหลักโอกาสที่จะเกิดการกลับตัวแบบ Inverse Head & Shoulders ยังไม่ถูกทำลาย ตราบที่ดัชนีปิดไม่หลุด 1767-1770 จุด โดยระหว่างสัปดาห์สามารถถึง Low ได้ถึง 1762 จุด (แต่ระดับปิดต้องไม่ต่ำกว่า 1767-1770 จุด)

เพื่อไม่ทำลายโอกาสฟื้นตัวสู่แนวต้าน 1790 จุด และเปิด Downside ไหลต่อเนื่องลงสู่แนวรับ 1750 จุด หรือ 1740 จุด

ส่วนรอบเช้านี้ประเมินแกว่งออกข้างในกรอบ 1777-1785 จุด โดยมีแนวต้านย่อย ณ ระดับ 1783 จุดที่อาจมีแรงขายทำกำไรกลับได้

แนวรับ	1777**	1770*
แนวต้าน	1783**	1785*

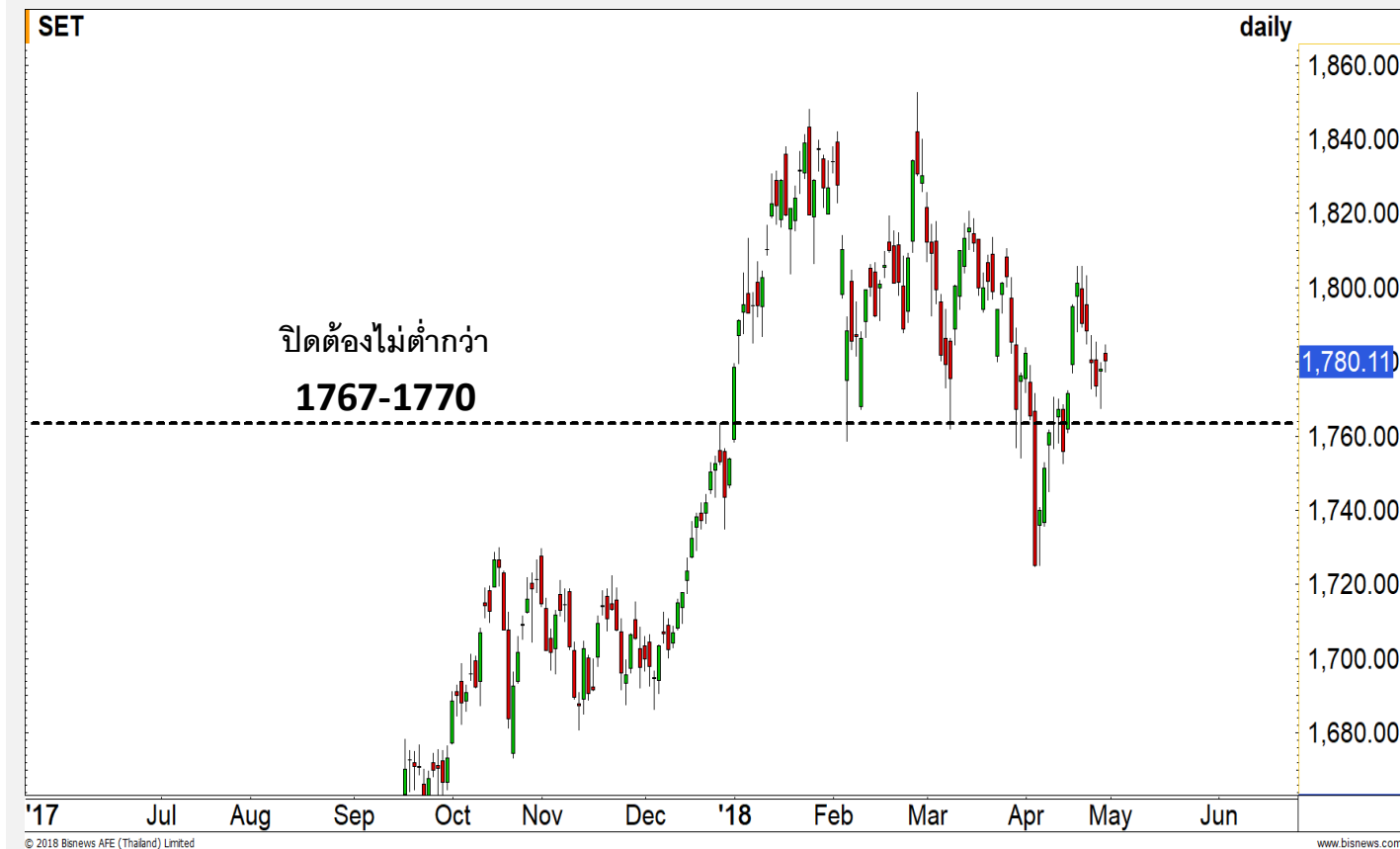
**Technical Review:**

- S50M18: รอบเช้าคาดยังไม่พ้นแนวต้าน 1182 จุด (ดีสุดไม่ผ่าน 1185 จุด) และมีโอกาสอ่อนตัวราย ชม.
- Momentum Trading : TVO , GLOBAL
- Swing Trading : SIMAT , IRPC

# SET50 Index Futures



## รอบเข้าแนวต้านยังไม่ผ่าน 1182 จุด อาจมีแรงเหวี่ยงราย ชม.

30 เม.ย. 61 นักลงทุนต่างชาติ Short สุทธิ ต่อเนื่อง 3,268 สัญญา (25-30 เม.ย. Short สุทธิสะสม 18,964 สัญญา)

ภาพรวมเข้านี้คาดยังไม่พ้นแนวต้าน 1182 จุด ดีสุดติดแนวต้านหลักของวันที่ 1185 จุด เพราะมีโอกาสที่จะเผชิญแรงขายราย ชม. กดลงสู่แนวรับ 1175/1170 จุดได้อีกรอบ แต่ยังไม่ทำลายโอกาสฟื้นตัวแบบ Inverse Head & Shoulders

ตราบที่ยังปิดไม่หลุดช่วงแนวรับ 1168-1170 จุด เพื่อไม่เปิด Downside ลงสู่ 1150-1158 จุด

## กลยุทธ์ S50M18 (Swing Trade)

- พอร์ตถือ Long ต้นทุน 1169-1170 จุด ในส่วนที่เหลือ (หลังจากส่วนที่เน้นรอบสั้นได้ปิดทำกำไรทำกำไรที่ผ่านเข้าไปในช่วง 1176-1180 จุด) และเน้นรอบกว้าง รอระยะฟื้นตัวเกินแนวต้าน 1180 จุดปิดทำกำไร กรณีปิดหลุด 1170 จุดตัดขาดทุน และเปิด Short ตามทันที

แนวรับ		แนวต้าน	
--------	--	---------	--

1170**	1168*	1180**	1185*
--------	-------	--------	-------

Contracts	Long	Short	Net	YTD
Institution	18701	18045	656	9761
Foreign	17091	20359	-3268	9674
Local	50939	48327	2612	-19435

# SET50 Index Options

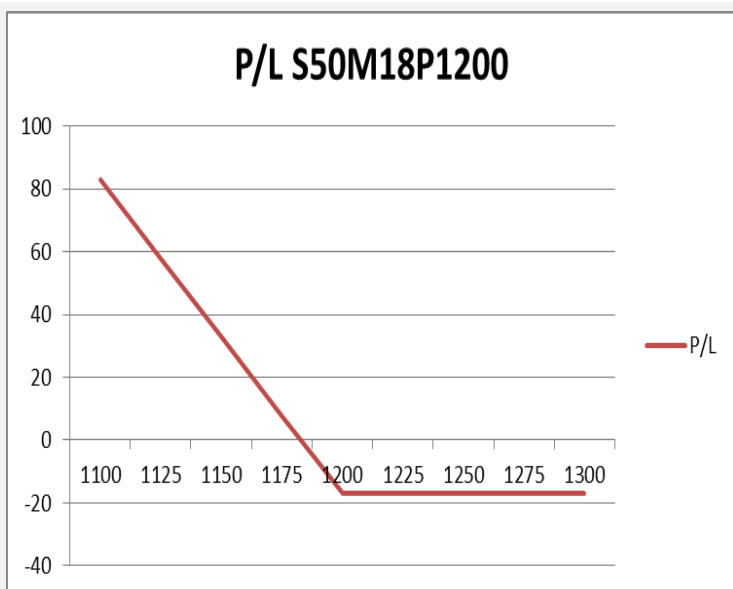

คำแนะนำ : Wait and See

กลยุทธ์ : -  
 ขาดทุนสูงสุด : -  
 กำไรสูงสุดทางทฤษฎี : -  
 เป้าหมายการทำกำไร : -  
 จุดคุ้มทุน(เมื่อหมดอายุ) : -

SET50 Index	Long S50H18P1150	Cost	Profit/Loss
1100	100	17.1	82.9
1125	75	17.1	57.9
1150	50	17.1	32.9
1175	25	17.1	7.9
1200	0	17.1	-17.1
1225	-25	17.1	-17.1
1250	-50	17.1	-17.1
1275	-75	17.1	-17.1
1300	-100	17.1	-17.1

		Price	Change	Vol.	Open Interest	Intrinsic Value	Time Value	Break Even	All-in-Premium	Implied Volatility	Effective Gearing
Call Option	S50M18C1150	47.80	1.80	6	803	27.02	20.78	1197.80	0.02	16.59%	16.32
	S50M18C1175	30.80	-0.20	252	2,696	2.02	28.78	1205.80	0.02	15.16%	20.60
	S50M18C1200	21.00	0.10	166	4,098	0.00	21.00	1221.00	0.04	15.89%	22.80
	S50M18C1225	13.50	-1.00	257	4,034	0.00	13.50	1238.50	0.05	16.23%	25.43
	S50M18C1250	8.60	-0.50	349	9,771	0.00	8.60	1258.60	0.07	16.71%	27.66
Put Option	S50M18P1150	18.50	-0.50	168	3,121	0.00	18.50	1131.50	-0.04	16.86%	-21.58
	S50M18P1175	26.20	-1.80	199	2,123	0.00	26.20	1148.80	-0.02	15.29%	-20.71
	S50M18P1200	42.00	0.80	99	1,186	22.98	19.02	1158.00	-0.02	16.37%	-16.53
	S50M18P1225	56.90	-3.10		332	47.98	8.92	1168.10	-0.01	15.19%	-14.95
	S50M18P1250	76.50	-4.50	2	243	72.98	3.52	1173.50	0.00	15.05%	-12.69

Property

	Level 1	Level 2
<b>Support</b>	318	310
<b>Resistance</b>	328	335

**ใกล้ Breakout**

ระยะสั้นใกล้ที่จะ Breakout ผ่านกรอบ Sideway ขึ้นมาผ่านได้จะเปิด Upside ระยะสั้นไปที่ระดับ 328 และ 335 จุดตามลำดับ

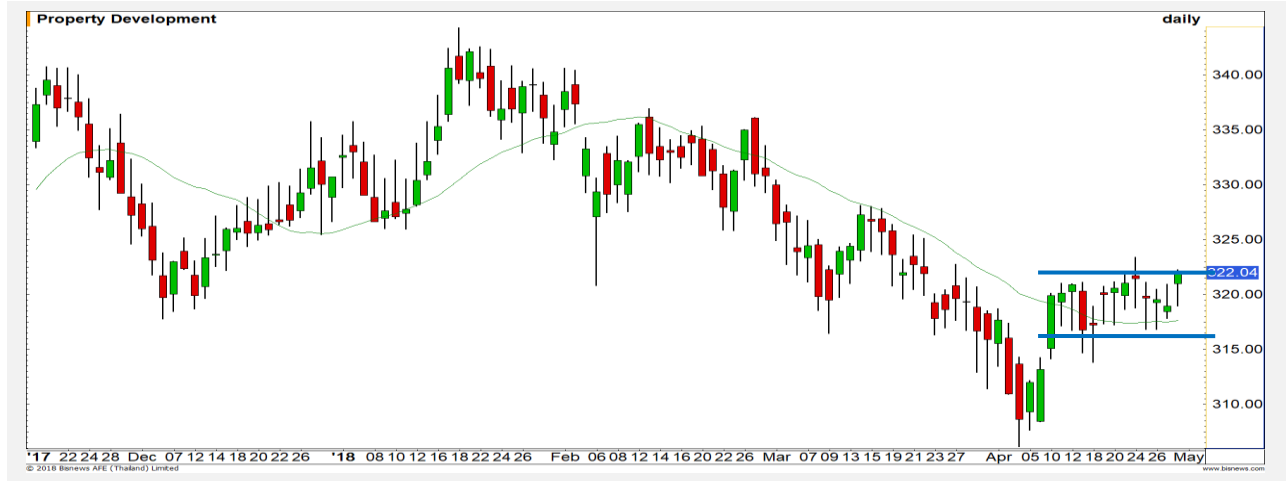

Commerce

	Level 1	Level 2
<b>Support</b>	48000	47500
<b>Resistance</b>	49800	49000

**มีโอกาสขึ้นทดสอบ High เดิม**

ทิศทางในภาพรวมยังคงแข็งแกร่ง มีโอกาสที่จะปรับตัวขึ้นได้ต่อเนื่อง โดยประเมินเป้าหมายคือการทดสอบ High เดิมที่ 49000 จุด

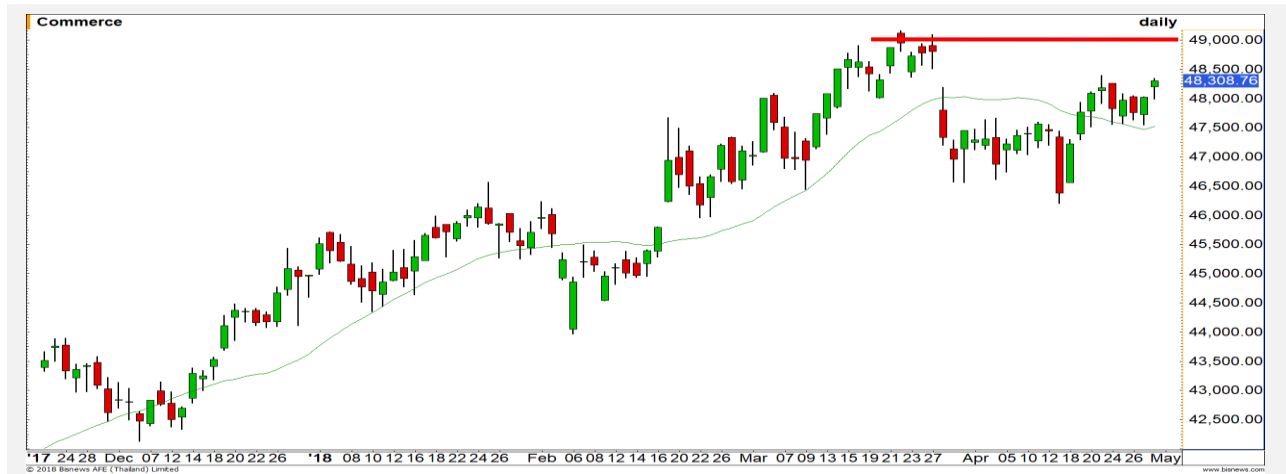



Support 59.25 58 Resistance 60.75 62

**BJC (DAY):** ราคาทะลุกรอบแนวต้านของรูปแบบ Cup with handle ขึ้นมาได้ เป็นสัญญาณบวกในทางเทคนิค มีโอกาสปรับตัวขึ้นต่อ

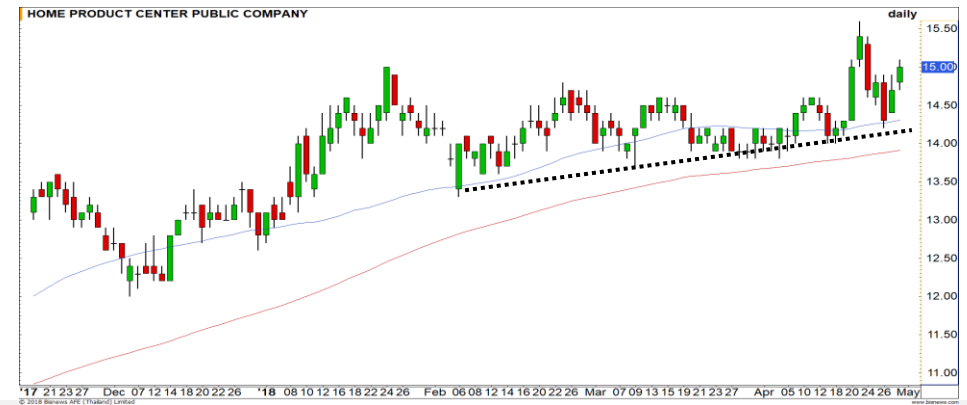

Support 14.80 14.40 Resistance 15.40 16

**HMPRO (DAY):** ราคากำลังฟื้นตัวลักษณะ V-shape เพื่อขึ้นทดสอบแนวต้าน High เดิมที่บริเวณ 15.40 บาทอีกครั้ง



Support 22.30 22 Resistance 22.80 23.10

**BDMS (DAY):** ราคาหลุดกรอบ Uptrend channel ทำให้รอบการขึ้นนั้นจบลง เข้าสู่รอบการพักตัวปรับฐาน



Support 35 34 Resistance 36.75 38

**EA (DAY):** ภาพรายชั่วโมง ลักษณะการแกว่งตัวเป็น Sideway Up ช่วง 34 – 38 บาท

# Momentum Trading

TVO

<b>Support</b>	34.50
<b>Resistance</b>	38.75
<b>Stop loss</b>	33

## คำแนะนำระยะสั้น (BUY)

ราคาอยู่ในรอบการปรับตัวขึ้น หลังจากที่จะถูกรอบสามเหลี่ยม Descending triangle ขึ้นมาได้ วัดเป้าหมายรอบนี้ได้ 38.75 บาท

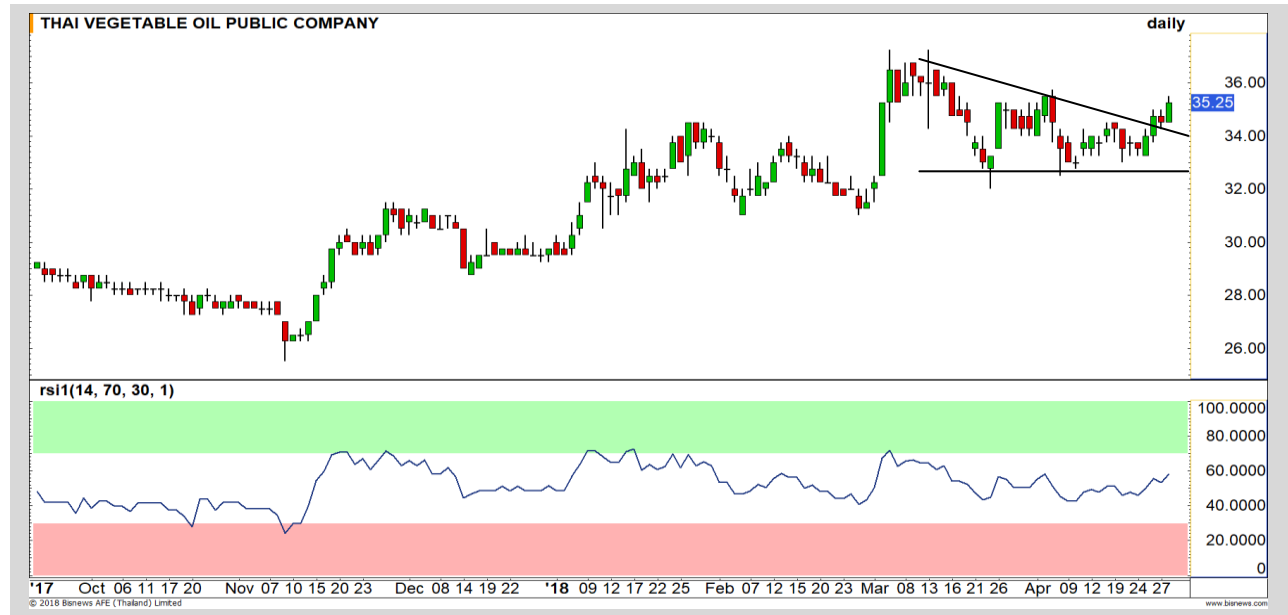

GLOBAL

<b>Support</b>	16.00
<b>Resistance</b>	16.90
<b>Stop loss</b>	15.70

## คำแนะนำระยะสั้น (BUY)

Breakout ออกจากกรอบ Sideway ที่ 15-16 บาทได้แล้ว ทำให้ Upside เปิด มอง ขึ้นต่อไปที่เป้าหมายถัดไปที่บริเวณ 16.90 บาท

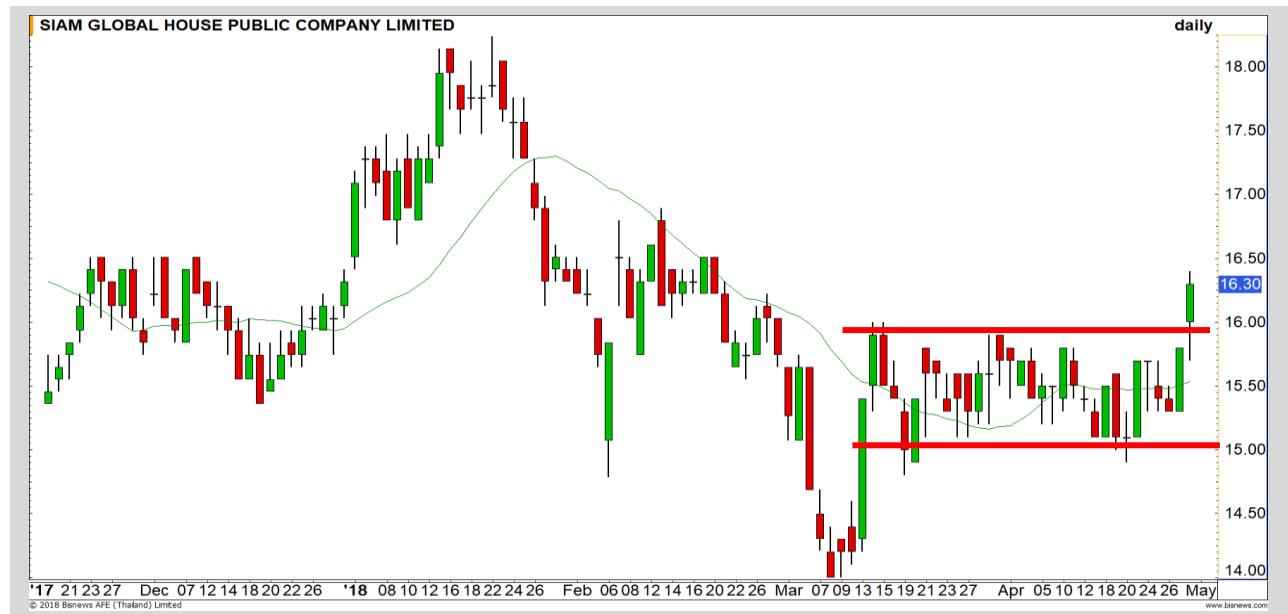

# Swing Trading



<b>Support</b>	3.46
<b>Resistance</b>	3.62
<b>Stop loss</b>	3.40

## คำแนะนำระยะสั้น (BUY)

เริ่มเห็นแรงซื้อกลับที่บริเวณแนวรับ 3.44 บาท ซึ่งเรามองบริเวณเป็นแนวรับสำคัญ มีโอกาสที่จะได้เห็นการติดกลับของราคาในรอบสั้นนี้ วางเป้าหมายที่ 3.62 บาท

SIMAT

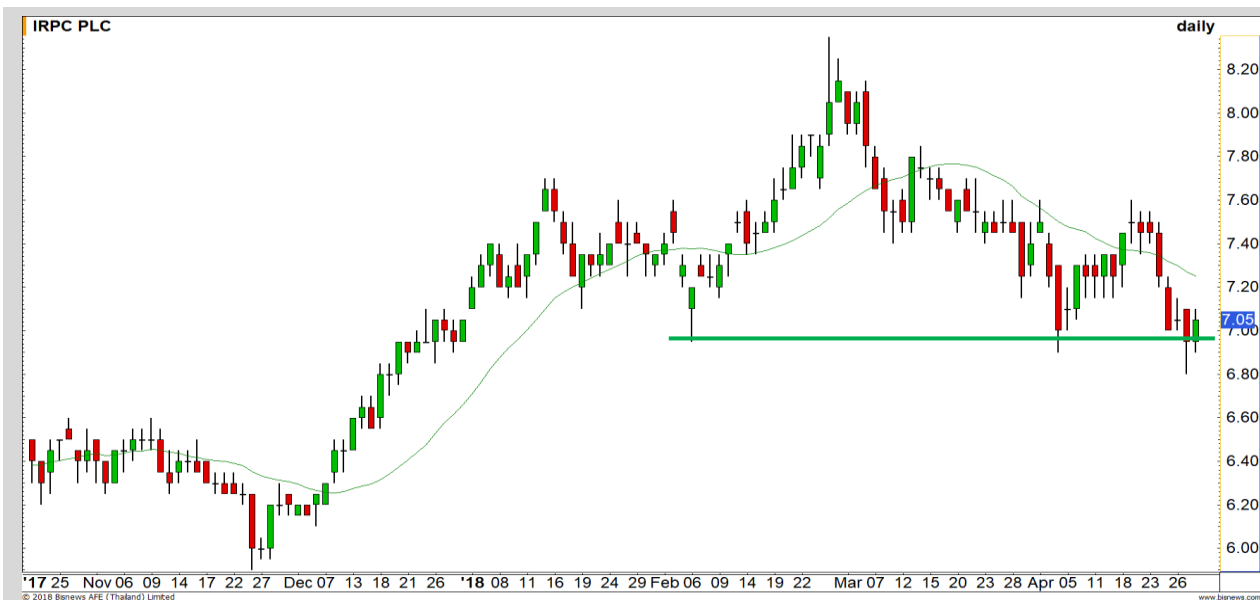

<b>Support</b>	6.95
<b>Resistance</b>	7.30-7.40
<b>Stop loss</b>	6.80

## คำแนะนำระยะสั้น (BUY)

ลงมาทดสอบแนวรับหลักที่ 6.95 บาทเป็นรอบที่ 3 และเริ่มเกิดรอบการรับวนกลับ ทำให้มีโอกาสที่จะปรับตัวขึ้นต่อในระยะสั้นได้ แต่ยังคงจำกัดแนวต้านไว้ที่ 7.40 บาท

IRPC

IVL



เทียบราคาก่อนหน้า

Close Price	%Change
60.25 บาท	+0.84%

(ข้อมูล ณ เวลา 17.00 น. ของวันก่อนหน้า)

ต้นทุนทำ SBL เมื่อศุกร์ที่ผ่านมาช่วง 59.75-60.25 บาท รอจังหวะอ่อนตัวซื้อคืน

แนวรับ		แนวต้าน	
58.00	56.00	60.50	61.50

ตราบที่ High ในรอบนี้ไม่พ้นแนวต้าน 61.50 บาท คาดยังอยู่ในระยะคลายตัวต่อเนื่อง โดยมีฐานแนวแรกบริเวณ 58 บาทเป็นแนวรอซื้อคืน

ปริมาณหุ้นที่ให้ยืมเพื่อขายชอร์ต

Stock	Available for borrowing (Share)
IVL	382,400

(ข้อมูล ณ เวลา 9.00 น. ของวันก่อนหน้า)

ทะลุแนวต้าน 61.50 บาท ตัดขาดทุน

สอบถามข้อมูลเพิ่มเติม กรุณาติดต่อ ฝ่ายธุรกิจยืมและให้ยืมหลักทรัพย์

โทรศัพท์ : 02-658-9699  
Email: sbl@fnস্যrus.com



ANAN : ANAN24C1811A



แนวรับ		แนวต้าน	
3.84	3.70	4.04	4.16

สำหรับนักลงทุนที่รับความเสี่ยงได้ในระดับหนึ่ง ราคาเกิดรูปแบบการกลับตัวลักษณะ Double bottom มีโอกาสที่รอบการลงจะจบ และเตรียมที่จะปรับตัวขึ้นรอบใหม่ วัดเป้าหมายแนวต้านแรกที่ 4.04 บาท



สอบถามข้อมูลเพิ่มเติม  
โทรศัพท์ 02-658-9915  
Email: dw@fnsyrus.com  
Line: @dw24

ตารางราคา

\* ตารางราคาใช้เปรียบเทียบในการซื้อขายช่วง market open เท่านั้น ไม่รวมช่วง market call

<b>Name</b>	ANAN24C1811A	<b>Implied Volatility</b>	49.00%
<b>Underlying</b>	ANAN	<b>Delta</b>	37.87%
<b>Type</b>	Call	<b>Listing Date</b>	26-Mar-2018
<b>Strike</b>	4.800	<b>Last Trading Date</b>	30-Nov-2018
<b>Conversion Ratio</b>	0.84000	<b>Expire Date(Maturity Date)</b>	06-Dec-2018
<b>Moneyess</b>	-22.45% OTM	<b>outstanding (01-May-2018)</b>	1,169,100

Underlying Bid*	DW Bid Price(THB) *				
	02-May-2018	03-May-2018	04-May-2018	07-May-2018	08-May-2018
4.00	0.41	0.41	0.41	0.41	0.40
3.98	0.40	0.40	0.40	0.40	0.39
3.96	0.40	0.39	0.39	0.39	0.39
3.94	0.39	0.38	0.38	0.38	0.38
3.92	0.38	0.38	0.37	0.37	0.37
3.90	0.37	0.37	0.37	0.36	0.36
3.88	0.36	0.36	0.36	0.35	0.35
3.86	0.35	0.35	0.35	0.34	0.34
3.84	0.34	0.34	0.34	0.33	0.33

# TOP GAINER AND LOSER

## 5 TOP MAINBROAD GAINER

Rank	Stock	PClose	%Change	Support	Resistance	Trend (1 Week)	Technical View
1	TPIPL	1.89	+8.62	1.85/1.82	1.92/1.95	Sideway	รอบสั้นดีดแรงเกินไป อาจได้เห็นการชะลอ
2	HTECH	7.40	+8.03	7.20/6.90	7.50/8	Sideway Up	ผ่าน 7.50 บาท ดึงภาพระยะกลางเป็นบวก
3	SUPER	1.15	+7.48	1.11/1.07	1.18/1.23	Sideway	รอบใหญ่หากผ่าน 1.18 บาทได้ พลิกภาพเป็นบวก
4	AAV	5.85	+5.41	5.70/5.55	6 / 6.20	Sideway	ฟื้นตัว มีแนวต้านรอทดสอบ 6 บาท
5	KTC	366	+5.17	362/354	372/380	Uptrend	โมเมนตัมการขึ้นแข็งแกร่งอย่างมาก

## 5 TOP MAINBROAD LOSER

Rank	Stock	PClose	%Change	Support	Resistance	Trend (1 Week)	Technical View
1	JWD	8.75	-5.41	8.65/8.15	8.95/9.25	Downtrend	เผชิญแรงขายเข้ามา
2	BIG	2.62	-5.07	2.58/2.50	2.70/2.88	Downtrend	Downside เปิด หา Low ใหม่ต่อเนื่อง
3	HTC	21.20	-4.50	20.50/19.70	22.10/23	Downtrend	แรงขายยังคงรุนแรง
4	TKN	15.00	-4.46	14.70/14	15.70/16.80	Downtrend	พักตัวลงต่อเนื่อง
5	SYNTEC	4.38	-3.52	4.30/4.20	4.46/4.60	Downtrend	แนวรับถัดไปที่ 4.20 บาท

### หมายเหตุประกอบการเลือก Top Gainer และ Top Loser

- ปริมาณการซื้อขายเฉลี่ย 5 วัน มากกว่า 10 ล้านบาท
- ไม่นับรวม DW และ Warrant
- ราคาหุ้นไม่ต่ำกว่า 1 บาท

\*\* เนื่องจากหุ้นในกลุ่มนี้ส่วนใหญ่เป็นหุ้นที่ผันผวนแรงกว่าตลาด นักลงทุนควรใช้ความระมัดระวังเป็นพิเศษ \*\*



WTI Oil



	Level 1	Level 2
<b>Support</b>	67.00	66.30
<b>Resistance</b>	67.80	68.50

ระยะสั้นยังมองลงต่อ

ราคาน้ำมันปรับตัวลดลงหลังไม่ผ่านแนวต้านที่ 69 ดอลลาร์อีกทั้งตัวเลขสต็อกน้ำมันดิบรายสัปดาห์จาก API ออกมาเพิ่มขึ้นเป็นปัจจัยลบกดดัน ทำให้ประเมินว่าระยะสั้นยังมีโอกาสเห็นการอ่อนตัวลงต่อ

Copper



	Level 1	Level 2
<b>Support</b>	2.95	2.93
<b>Resistance</b>	3.08	3.15

ลงตามกรอบ Downtrend Channel

ราคาทองแดงปรับตัวลดลง ภาพหลักยังอยู่ในกรอบ Downtrend Channel ดังนั้นแนวโน้มระยะถัดไปประเมินการปรับตัวลงต่อมาที่แนวรับของกรอบล่างที่บริเวณ 2.93 ดอลลาร์

# Gold Futures

## ภาพหลักรู้โอกาสหลุดแนวรับและเปิด Downside

ราคาทองคำปรับตัวลดลงต่อเนื่อง จากค่าเงินดอลลาร์สหรัฐที่ยังทิศทางการแข็งค่า ทิศทางหลักรู้โอกาสที่จะหลุดแนวรับที่ 1305 ดอลลาร์ลงมาและเปิด Downside ส่วนทิศทางระยะสั้นมีโอกาสเกิด Technical Rebound ขึ้น แต่จะไม่ฟื้นระดับ 1320 ดอลลาร์

### คำแนะนำระยะสั้น GFM18

- ตันทุน Long ที่บริเวณ 1310 ดอลลาร์ ถือต่อ มีเป้าหมายทำกำไรที่ 1320 ดอลลาร์ ตัดขาดทุนเมื่อหลุด 1300 จุด

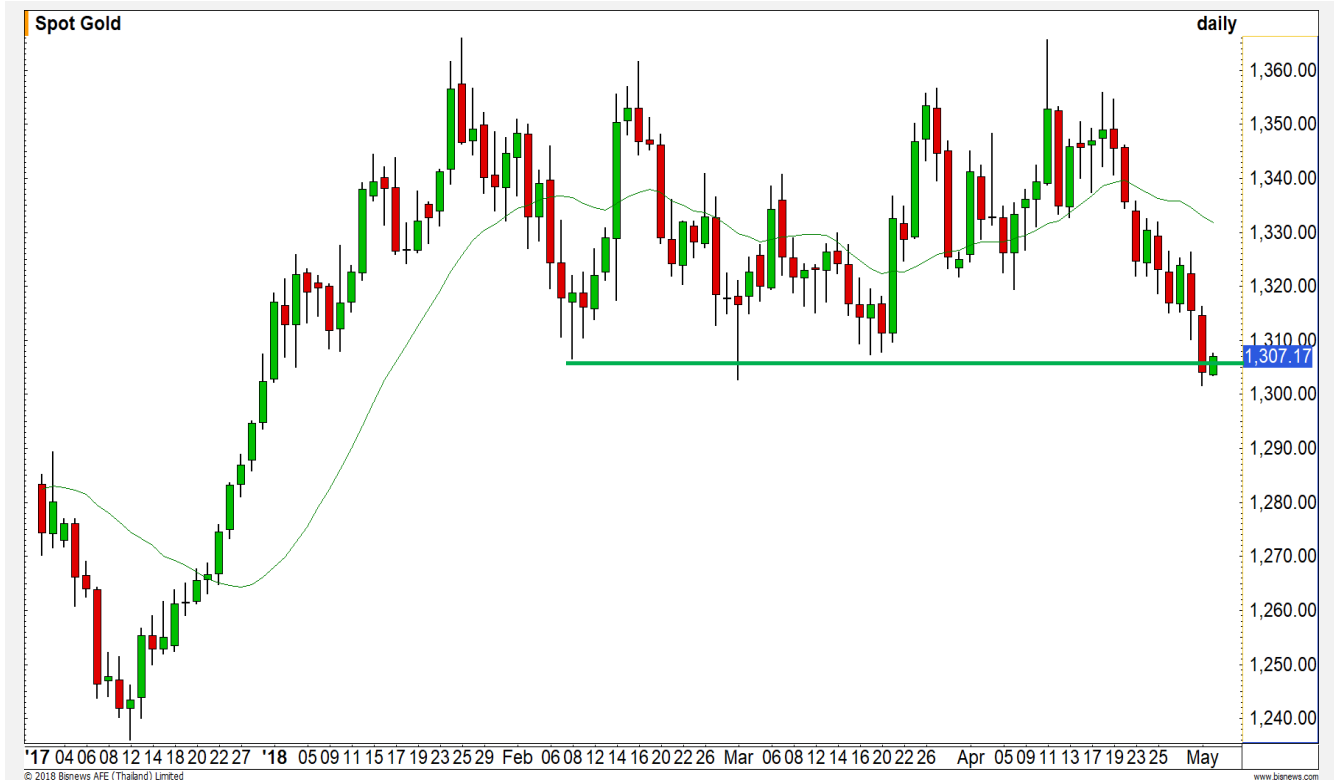

แนวรับ		แนวต้าน	
1300	1295	1313	1320

Contracts	Long	Short	Net	YTD
Institution	5793	5300	493	-8772
Foreign	1775	5013	-3238	8044
Local	7823	5078	2745	728

1 พ.ค. 2018  
กองทุน SPDR ลดการถือครองทองคำ  
ลง 4.43 ตันที่ระดับ 866.77 ตัน

# USD Futures

**ผ่านแนวอ่อนค่า 31.65 บาท/ดอลลาร์สหรัฐ  
น่าจะทดสอบช่วง 31.90 บาท/ดอลลาร์สหรัฐ**

ค่าเงินบาทอ่อนค่าไม่พ้น 31.65 บาท/ดอลลาร์สหรัฐ มีโอกาสทดสอบแนวอ่อนค่าก่อนหน้า ณ ระดับ 31.90 บาท/ดอลลาร์สหรัฐ

## คำแนะนำระยะสั้น USDM18 (Trading Long)

- พอร์ตว่างแนะนำให้เปิด Long ตาม หลังค่าเงินบาทอ่อนค่าผ่านแนว 31.65 บาท/ดอลลาร์สหรัฐ

กรณีค่าเงินบาทกลับมาแข็งค่าเกิน 31.60 บาท/ดอลลาร์สหรัฐต้องตัดขาดทุน



แนวรับ		แนวต้าน	
31.60**	31.55	31.70	31.90

## Market Summary & Theoretical Price

### SET50 Index Futures

Series	Settle	Change	Vol. Contracts	Change	OI	Change	Days to Delivery	Theoretical			Div. Yield	Fund Rate	Basis	Premium Discount
								Theoretical	Lower	Upper				
S50K18	1179.3	4.3	4	1	167	2	28	1178.28	1177.60	1183.24	0.00	0.02	2.28	1.02
S50M18	1178.9	1.6	80841	-58808	279221	1579	57	1179.76	1178.38	1189.87	0.00	0.02	1.88	-0.86
S50N18	1179.5	7.1	32	32	32	32	85	1176.14	1174.09	1191.22	0.02	0.02	2.48	3.36
S50U18	1174.7	1.4	4880	-3756	15792	-138	148	1166.62	1163.04	1192.86	0.04	0.02	-2.32	8.08
S50Z18	1178.0	0.9	691	-460	4900	67	239	1143.80	1138.02	1186.19	0.06	0.02	0.98	34.20
S50H19	1175.7	0.8	283	-103	2314	41	330	1099.66	1091.67	1158.18	0.09	0.02	-1.32	76.04

### Gold Futures

Series	Settle	Change	Vol. Contracts	Change	OI	Change	Days to Delivery	Theoretical			Premium / Discount	Risk Free Rate
								Theoretical	Lower	Upper		
GFM18	19820	-50	438	309	1891	207	57	19725	19702	19894	95.22	0.02
GFQ18	19860	-60	69	34	685	14	120	19776	19727	20132	84.27	0.02
GFV18	19920	-50	3	-5	79	71	181	19825	19752	20362	94.94	0.02

### USD Futures

Series	Settle	Change	Days to Delivery	Theoretical	Basis
USDK18	31.61	0.03	28	31.75	-0.08
USDM18	31.51	-0.04	57	31.83	-0.17
USDN18	31.49	-0.01	85	31.90	-0.19
USDU18	31.43	-0.03	148	32.06	-0.25

**DISCLAIMER:** รายงานฉบับนี้จัดทำโดยบริษัทหลักทรัพย์ ฟินันเซีย ไซรัส จำกัด (มหาชน) "บริษัท" ข้อมูลที่ปรากฏในรายงานฉบับนี้ถูกจัดทำขึ้นบนพื้นฐานของแหล่งข้อมูลที่เชื่อหรือควรเชื่อว่ามีที่น่าเชื่อถือ และหรือมีความถูกต้อง อย่างไรก็ตามบริษัทไม่รับรองความถูกต้อง/ครบถ้วนของข้อมูลดังกล่าว ข้อมูลและความคิดเห็นที่ปรากฏอยู่ในรายงานฉบับนี้อาจมีการเปลี่ยนแปลง แก้ไข หรือเพิ่มเติมได้ตลอดเวลาโดยไม่ต้องแจ้งให้ทราบล่วงหน้า บริษัทไม่มีความประสงค์ที่จะชักจูงหรือชี้ชวนให้ผู้ลงทุน ลงทุนซื้อหรือขายหลักทรัพย์ตามที่ปรากฏในรายงานฉบับนี้ รวมทั้งบริษัทไม่ได้รับประกันผลตอบแทนหรือราคาของหลักทรัพย์ตามข้อมูลที่ปรากฏแต่อย่างใด บริษัทจึงไม่รับผิดชอบต่อความเสียหายใดๆ ที่เกิดขึ้นจากการนำข้อมูลหรือความเห็นในรายงานฉบับนี้ไปใช้ไม่ว่ากรณีใดก็ตาม ผู้ลงทุนควรศึกษาข้อมูลและใช้ดุลยพินิจอย่างรอบคอบในการตัดสินใจลงทุน

บริษัทขอสงวนลิขสิทธิ์ในข้อมูลและความคิดเห็นที่ปรากฏอยู่ในรายงานฉบับนี้ ห้ามมิให้ผู้ใดนำข้อมูลและความคิดเห็นในรายงานฉบับนี้ไปใช้ประโยชน์ คัดลอก ตัดแปลง ทำซ้ำ นำออกแสดงหรือเผยแพร่ต่อสาธารณชนไม่ว่าทั้งหมดหรือบางส่วน โดยไม่ได้รับอนุญาตเป็นลายลักษณ์อักษรจากบริษัทล่วงหน้า การลงทุนในหลักทรัพย์มีความเสี่ยง ผู้ลงทุนควรศึกษาข้อมูลและพิจารณาอย่างรอบคอบก่อนการตัดสินใจลงทุน

บริษัทหลักทรัพย์ ฟินันเซีย ไซรัส จำกัด (มหาชน) อาจเป็นผู้ดูแลสภาพคล่อง (Market Maker) และผู้ออกใบสำคัญแสดงสิทธิอนุพันธ์ (Derivative Warrants) บนหลักทรัพย์ที่ปรากฏอยู่ในรายงานฉบับนี้ โดยบริษัท อาจจัดทำทวีเคาระทิงของหลักทรัพย์อ้างอิงดังกล่าวนี้ ดังนั้น นักลงทุนควรศึกษารายละเอียดในหนังสือชี้ชวนของใบสำคัญแสดงสิทธิอนุพันธ์ดังกล่าวก่อนตัดสินใจลงทุน