



SET INDEX

วันนี้พยายามเปิดบวก แต่รอบเช้า
ยังจำกัดไม่เกิน 1578-1580 จุด

การปรับฐานจาก High 1586.12 จุด ตั้งแต่ 26 ก.ค. ที่ผ่านมา (เข้าเงื่อนไขที่ประเมินไว้ ในสัปดาห์ที่แล้ว ว่าระวังการปรับฐานลงสู่ 1575/1565 จุด หลังจากแตะแนวต้าน 1585 จุด) ใกล้ฐานที่จะเกิดระยะติดกลับ ฉะนั้น Downside ที่เหลือจำกัดมาก ไม่น่าจะถึง Low หลุด 1568 จุด ซึ่งกรณีเลวร้าย คือ แนวรับ 1560 จุดจะหยุดการปรับฐาน และเริ่มรอบฟื้นตัวแบบ Invert Head & Shoulders อีกรอบ

วันนี้ประเมินเปิดบวก แต่รอบเช้ายังไม่เกินแนวต้าน 1578-1580 จุด การข้ามแนวต้าน 1580 จุด จะปิด Downside ที่เหลือแบบจำกัด ณ 1565 จุด และยืนยันการติดตัวทันที

แนวรับ	1570*	1568**
แนวต้าน	1578*	1580**

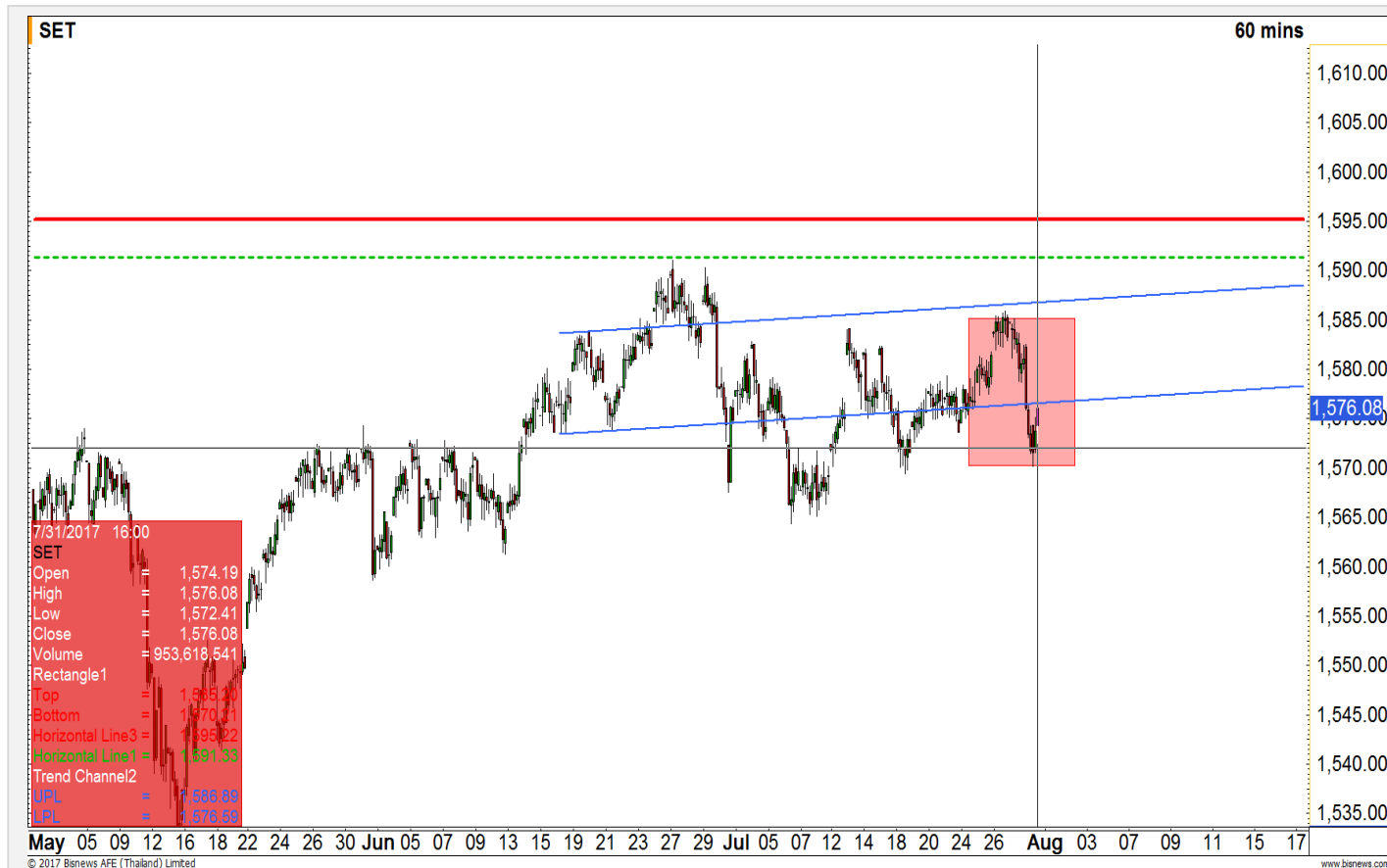

Technical Review:

- S50U17: ถือ Short ทน 997-1000 จุด ทอยปิดทำกำไร เพราะ Downside เหลือจำกัด 988-991 จุด
- Momentum trading : MINT , CPN
- Swing trading : STEC , TCAP

SET50 Index Futures

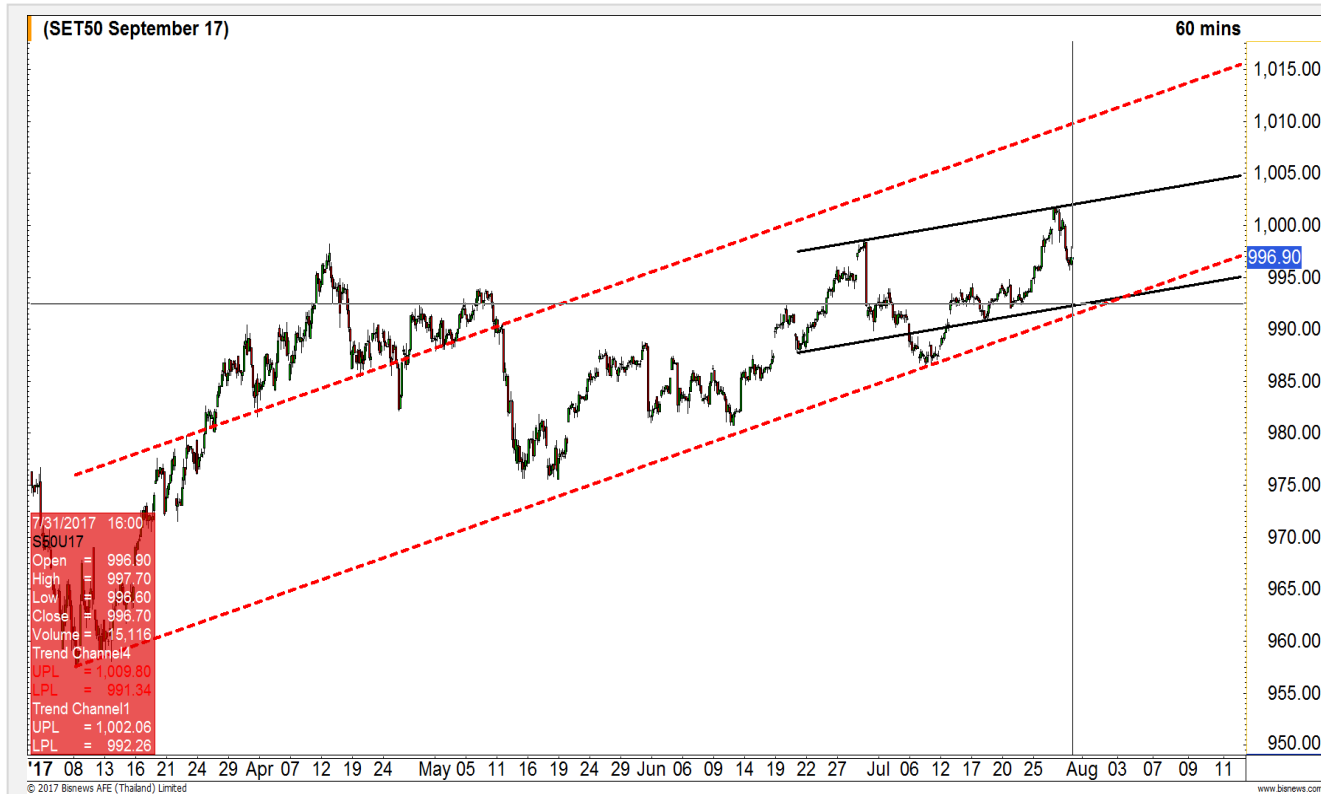

**เปิดขึ้น 996 จุดได้ น่าจะกลับมาแตะแนวต้านไม่
เกิน 998 จุดก่อนชะลอตัว**

31 ก.ค. 60 นักลงทุนต่างชาติกลับมา Short สุทธิเป็นวันแรกในรอบ 8 วันทำการ 15,190 สัญญา (1 มิ.ย.-31 ก.ค. เหลือ Long สุทธิสะสม 17,538 สัญญา)

แนวต้านวันนี้ยังไม่เกิน 998 จุด Downside รอบนี้ยังเหลืออยู่ที่ประมาณ 988-991 จุด โดยเฉพาะหลุด 995 จุด จะเพิ่มแรงถ่วงลงถึง 988-991 จุดได้เร็วขึ้น แต่ไม่หลุด 986 จุด จะเป็นการลงมาเพื่อขึ้นต่อ

เข้านี้เปิดไม่หลุด 996 จุด ยืนบวกก่อนชะลอตัว

กลยุทธ์ S50U17: Short ได้เปรียบ

- ถือ Short ต้นทุน 997-1000 จุด แนะนำรอปิดช่วงอ่อนตัว มีแนวรับแรก 995 จุด และแนวรับหลัก 988-991 จุด **ตัดขาดทุนกรณีถึง High เกิน 998 จุด**
- พอร์ตว่างรอจังหวะเปิด Long กลับเมื่อลงทดสอบแนวรับ 991 จุด

แนวรับ		แนวต้าน	
995**	993*	998**	999*

Contracts	Long	Short	Net	YTD
Institution	14149	25637	(11488)	49799
Foreign	17344	32534	(15190)	(1024)
Local	90128	63450	26678	-48775

SET50 Index Options

คำแนะนำ : Wait and See

กลยุทธ์ : Wait and See

ขาดทุนสูงสุด : -

กำไรสูงสุดทางทฤษฎี : -

เป้าหมายการทำกำไร : -

จุดคุ้มทุน(เมื่อหมดอายุ) : -

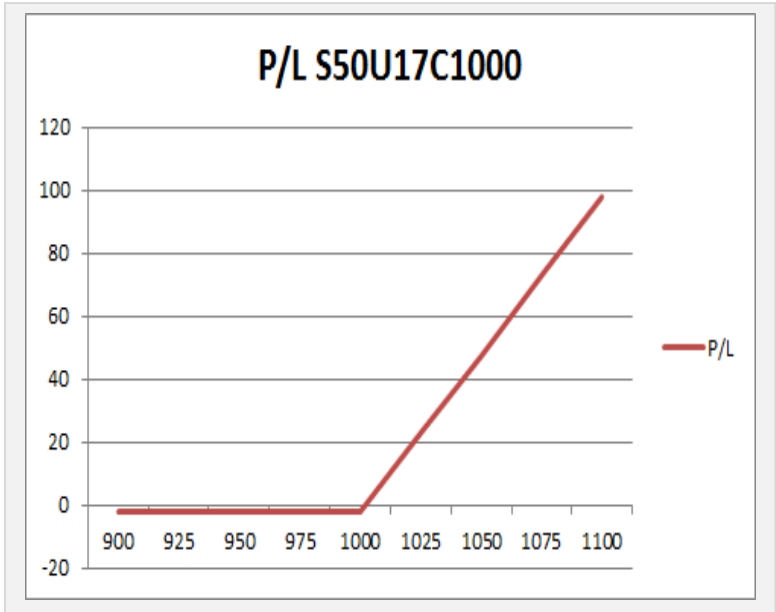

SET50 Index	Long S50U17C1000	Cost	Profit/Loss
900	-100	6.8	-6.8
925	-75	6.8	-6.8
950	-50	6.8	-6.8
975	-25	6.8	-6.8
1000	0	6.8	-6.8
1025	25	6.8	18.2
1050	50	6.8	43.2
1075	75	6.8	68.2
1100	100	6.8	93.2

		Price	Chang	Vol.	Open Interest	Intrinsic Value	Time Value	Break Even	All-in-Premium	Implied Volatility	Effective Gearing
Call Option	S50U17C950	48.50	-2.50	27.00	791	53.96	-5.46	998.50	-0.01	0.00%	18.66
	S50U17C975	24.30	-3.20	466.00	4304	28.96	-4.66	999.30	0.00	0.00%	34.77
	S50U17C1000	6.30	-1.70	1280.00	13923	3.96	2.34	1006.30	0.00	2.49%	104.20
	S50U17C1025	1.00	-0.30	827.00	8446	0.00	1.00	1026.00	0.02	4.29%	118.37
	S50U17C1050	0.40	#N/A	0.00	929	0.00	0.40	1050.40	0.05	6.25%	99.07

Put Option	S50U17P950	1.30	0.00	99.00	9646	0.00	1.30	948.70	-0.06	9.54%	-57.13
	S50U17P975	2.60	0.20	523.00	14125	0.00	2.60	972.40	-0.03	7.41%	-62.39
	S50U17P1000	8.60	1.30	1507.00	9114	0.00	8.60	991.40	-0.01	6.47%	-50.78
	S50U17P1025	28.80	3.00	270.00	3277	21.04	7.76	996.20	-0.01	9.88%	-24.08
	S50U17P1050	51.00	#N/A	0.00	272	46.04	4.96	999.00	0.00	12.23%	-15.95

Banking

	Level 1	Level2
Support	510	507
Resistance	518	522

Downside จำกัดมากขึ้น

ทดสอบแนวรับที่ 510 จุดแล้วเริ่มเห็นแรงซ็อกกลับเข้ามา ทำให้มองว่าระยะสั้น Downside จำกัดมากขึ้น มีโอกาสรีบาวนด์สั้นๆ

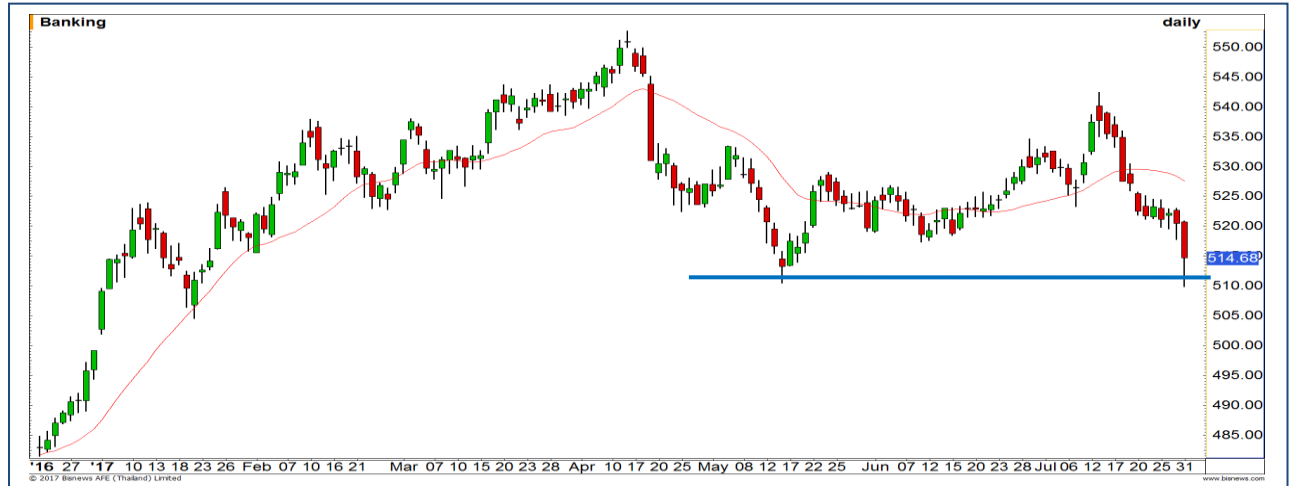

Construction Material

	Level 1	Level2
Support	13120	13000
Resistance	13300	13400

ยืนไม่หลุดแนวรับเดิม

ยืนไม่หลุดแนวรับเดิมที่ 13120 จุด ทำให้ประเมินว่าระยะสั้นจะเกิดรอบรีบาวนด์กลับ ส่วนภาพหลักยังกว้างตัวในกรอบ 13120-13400 จุด



Top Most Active



Support 185 183.50 Resistance 187.50 190

ADVANC (DAY): ย่อตัวลงมาแต่แนวรับเส้นค่าเฉลี่ย 20 วัน ประกอบกับแท่งเทียนเกิดรูปแบบ Hammer ราคามีโอกาสฟื้นตัวขึ้นแตะ High เดิมอีกครั้ง

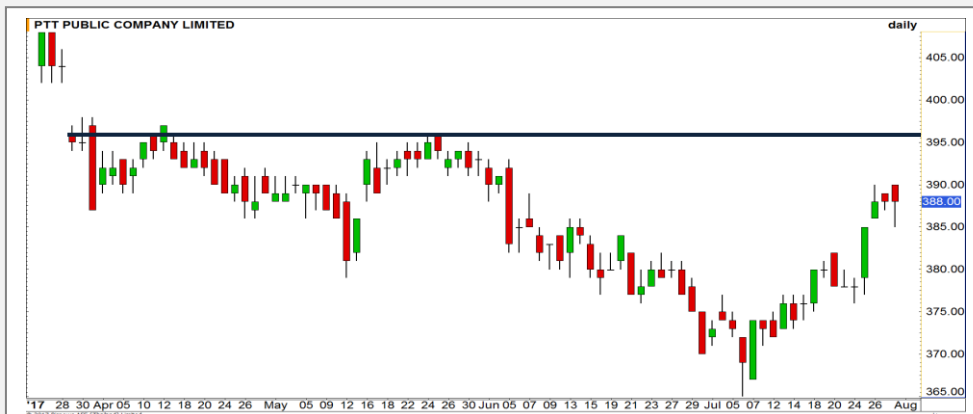

Support 385 382 Resistance 392 396

PTT (DAY): มีแรงซื้อกลับที่แนวต้าน 385 บาท รักษาภาพบวกเอาไว้ได้ มีแนวต้านหลักรอทดสอบที่ 396 บาท



Support 178.50 177 Resistance 180 182

BBL (DAY): トラブแต่ที่ราคายังไม่หลุดเส้น Uptrend line บริเวณ 178 บาท เราประเมินมีโอกาสฟื้นกลับ



Support 60.50 60 Resistance 61.25 62

CPALL (DAY): รอบสั้น Sideway ในกรอบ 60.50 – 61.25 บาท แต่รอบระยะกลางเรายังคงมองราคามีโอกาสขึ้นทดสอบแนวต้าน 62 บาท

Momentum Trading

MINT

Support	41.75
Resistance	44
Stop loss	41

คำแนะนำระยะสั้น (BUY)

ราคาทะลุกรอบสามเหลี่ยมลักษณะ Ascending triangle ขึ้นมาได้ ในทางเทคนิคเป็นสัญญาณการปรับตัวขึ้นต่อ วัดเป้าหมายได้ที่ 44 บาท

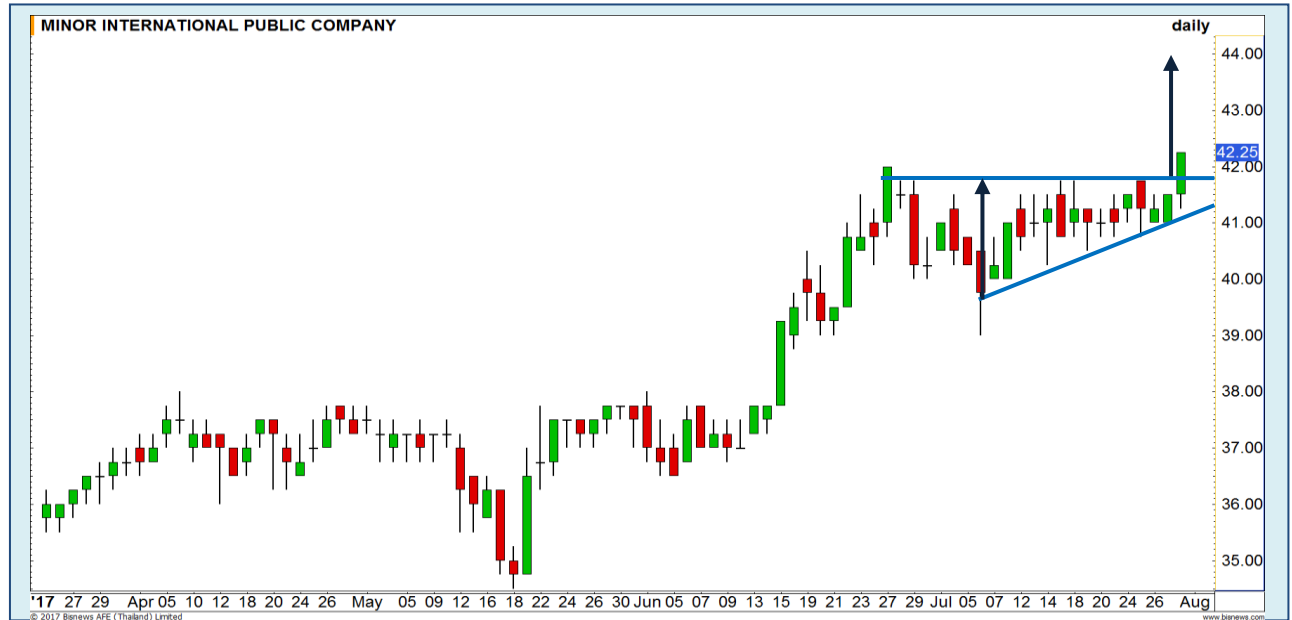

CPN

Support	69
Resistance	72
Stop loss	68

คำแนะนำระยะสั้น (BUY)

ฟอร์มตัวรูปแบบ Symmetrical Triangle และเริ่มปิดเหนือแนวต้านบนที่ 69.50 บาทได้ ทำให้ประเมินว่าราคามีโอกาสปรับตัวขึ้นได้ต่อ

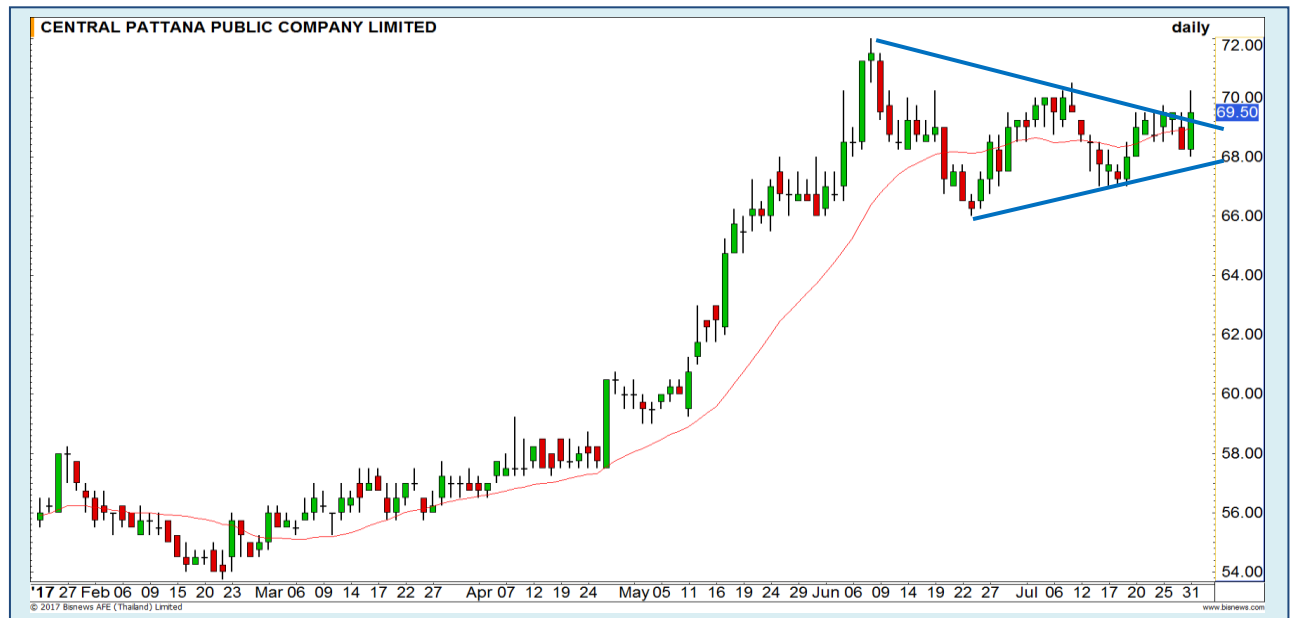

Swing Trading

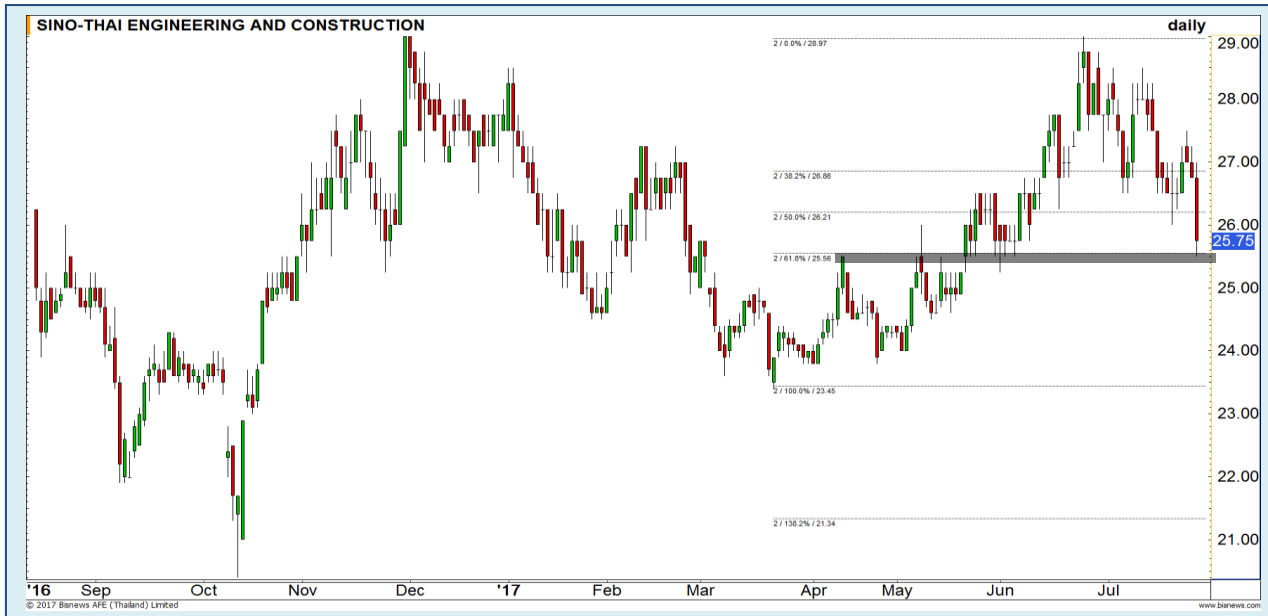

Support	25.50
Resistance	27
Stop loss	25

คำแนะนำระยะสั้น (BUY)

ราคาลงมาแตะแนวรับ 25.50 บาท ซึ่งเป็นบริเวณ Retracement 61.80% และ Low เก่า มองเป็นจังหวะเข้าซื้อที่ดี ลุ้นดีดกลับเข้าหาเป้าหมาย 27 บาท

STEC

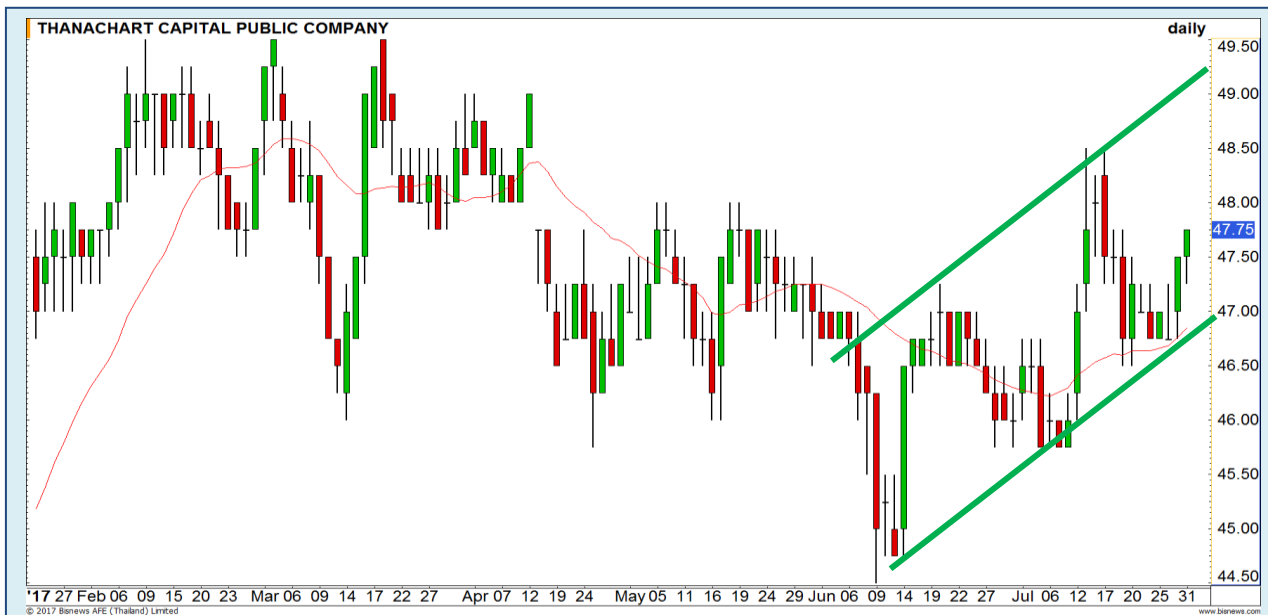

Support	47.25
Resistance	48.50-49
Stop loss	46.75

คำแนะนำระยะสั้น (BUY)

มีแรงซื้อเข้ามาที่แนวรับบริเวณ 47 บาท ทำให้ภาพหลักยังเป็นการ Swing ตามกรอบ Uptrend Channel มองการปรับตัวขึ้นต่อ โดยมีเป้าหมายที่บริเวณ 48.50-49 บาท

TCAP



TOP



TOP ทำ SBL ไปเมื่อ 24 ก.ค. ที่ผ่านมา ช่วง
ต้นทุน 84-84.25 บาท รอจังหวะซื้อกลับ

แนวรับ		แนวต้าน	
83.50	82.75	86	87

ต้นทุนการทำ Short เมื่อ 24 ก.ค. ที่ผ่านมาในช่วง
84-84.25 บาท รอจังหวะซื้อกลับ มีแนวซื้อคืนด้านแรก
บริเวณ 83.50 บาท ตัดขาดทุนกรณีปิดทะเลแนวต้าน 86
บาท

ปริมาณหุ้นที่ให้ยืมเพื่อขายชอร์ต

Stock	Available for borrowing (Share)
TOP	149,200

(ข้อมูล ณ เวลา 9.30 น. ของวันก่อนหน้า)

แนวรอซื้อคืนด้านแรกยกสูงขึ้นมาอยู่ที่ 83.50 บาท

สอบถามข้อมูลเพิ่มเติม กรุณาติดต่อ
ฝ่ายธุรกิจยืมและให้ยืมหลักทรัพย์

โทรศัพท์ : 02-658-9699
Email: sbl@fnsyrus.com

GLOW : GLOW24C1802A



แนวรับ		แนวต้าน	
80	79	82	84.50

ราคาทะลุกรอบแนวต้านสำคัญที่บริเวณ 80 บาท ขึ้นมาได้ ทำให้ Upside เปิดกว้าง สร้างระยะทางการปรับตัวขึ้นต่อ เรามองแนวต้านแรกที่บริเวณ 82 บาท ส่วนแนวต้านหลักที่ 84.50 บาท



สอบถามข้อมูลเพิ่มเติม
โทรศัพท์ 02-658-9915
Email: dw@fnsyrus.com
Line: @dw24

Name	GLOW24C1802A	Expire Date(Maturity Date)	07-Mar-2018
Underlying	GLOW	Last Trading Date	28-Feb-2018
Type	Call	Listing Date	12-Jun-2017
Strike	102.700	Conversion Ratio	7.80000
TimeDecay Per Day	-0.58%	Effective Gearing	6.44
Delta	27.21%	Implied Volatility	38.00%

TOP GAINER AND LOSER

5 TOP MAINBROAD GAINER

Rank	Stock	PClose	%Change	Support	Resistance	Trend (1 Week)	Technical View
1	ASAP	8.95	10.49	8.60/8	9.25/9.50	Uptrend	โมเมนตัมการขึ้นแข็งแกร่ง คาดได้เห็นการทำ High ใหม่
2	CRANE	3.16	6.76	3/2.80	3.22/3.40	Uptrend	ยืนระดับ 3 บาทได้อย่างแข็งแกร่ง ทิศทางยังดูดี

5 TOP MAINBROAD LOSER

Rank	Stock	PClose	%Change	Support	Resistance	Trend (1 Week)	Technical View
1	MALEE	33.25	6.99	32/30	34/36	Downtrend	กำลังหา Low ใหม่
2	HANA	40.25	5.29	39.50/38.50	41.75/43.75	Sideway	หลุดเส้น 200 วัน ภาพใหญ่เสียทรง แต่สั้นๆอาจมีเด็ง
3	NYT	5.45	4.39	5.30/5	5.60/5.80	Downtrend	ทำ All time low

หมายเหตุประกอบการเลือก Top Gainer และ Top Loser

- ปริมาณการซื้อขายเฉลี่ย 5 วัน มากกว่า 10 ล้านบาท
- ไม่นับรวม DW และ Warrant
- ราคาหุ้นไม่ต่ำกว่า 1 บาท

** เนื่องจากหุ้นในกลุ่มนี้ส่วนใหญ่เป็นหุ้นที่ผันผวนแรงกว่าตลาด นักลงทุนควรใช้ความระมัดระวังเป็นพิเศษ **



WTI Oil



	Level 1	Level 2
Support	49.50	49.00
Resistance	50.60	51.00

Stochastic เข้าเขต Overbought

ราคาน้ำมันปรับตัวลดลงในระหว่างวันก่อนจะเกิดแรงซื้อกลับในช่วงท้ายทำให้ราคาปิดบวกได้ 6 วันทำการต่อเนื่องกัน การปรับตัวขึ้นที่เร็วเกินไปทำให้ Stochastic เข้าสู่เขต Overbought จึงมองว่า Upside จำกัดมากขึ้น

Sugar



	Level 1	Level 2
Support	14.70	14.40
Resistance	15.20	15.50

Breakout ผ่านแนวต้านย่อย

ราคาน้ำตาล Breakout ผ่านแนวต้านเดิมที่ 14.70 เซนต์ขึ้นมาได้ ทำให้เป็นการเปิด Upside ด้านบนอีกรอบ และมีเป้าหมายระยะสั้นที่ 15.30 เซนต์

Gold Futures

Bearish Divergence ยังเป็นตัวกดดัน

ภาพทางเทคนิคราย 60 นาทีที่ยังคงเหมือนเดิม คือ Bearish Divergence ระหว่างราคาและ MACD ยังคงอยู่ จึงยังให้น้ำหนักกับการปรับตัวลดลงก่อนมากกว่า โดยประเมินแนวรับไว้ที่บริเวณ 1255-1260 ดอลลาร์ ตามลำดับ

คำแนะนำระยะสั้น GFQ17 (Trading Short)

- ตันทุน Short ที่บริเวณ 1270 ดอลลาร์ ถือต่อ โดยมีเป้าหมายการทำการกำไรที่ 1255 ดอลลาร์ และมีจุดตัดขาดทุนที่ 1280 ดอลลาร์



แนวรับ		แนวต้าน	
1260	1255	1275	1280

31 ก.ค. 2017
กองทุน SPDR คงการถือครองทองคำ
ที่ระดับ 791.88 ตัน

Contracts	Long	Short	Net	YTD
Institution	8742	7534	1208	3504
Foreign	2689	2788	(99)	-21632
Local	9608	10717	(1109)	18128

USD Futures

ค่าเงินบาทยืน 33.25 บาท/ดอลลาร์สหรัฐ น่าจะเริ่มกลับตัว เริ่มทิศทางอ่อนค่า

ค่าเงินบาทยืนทำระดับแข็งค่าไม่เกิน 33.25 บาท/ดอลลาร์สหรัฐ ประเมินค่าเงินบาทมีโอกาสเกิดรอบการอ่อนค่าโดยเฉพาะผ่าน 33.40 บาท/ดอลลาร์สหรัฐ มีเป้าหมายรอตทดสอบ 33.50-33.60 บาท/ดอลลาร์สหรัฐ

คำแนะนำระยะสั้น USDU17 (Trading Long)

- พอร์ตว่างรอดูทิศทางไม่แข็งค่าเกิน 33.20 บาท/ดอลลาร์สหรัฐ กลับมาเปิด Long อีกรอบ **ตัดขาดทุน** กรณีแข็งค่าเกิน 33.20 บาท/ดอลลาร์สหรัฐ



Market Summary & Theoretical Price

SET50 Index Futures

Series	Settle	Change	Vol. Contracts	Change	OI	Change	Days to Delivery	Theoretical			Div. Yield	Fund Rate	Basis	Premium Discount
								Theoretical	Lower	Upper				
S50Q17	1002.6	-2.90	0	-1	2	0	29	1004.53	1003.93	1008.91	0.79%	0.015	-1.36	-1.93
S50U17	996.9	-3.50	112605	41822	328606	-4494	59	1005.65	1004.43	1014.57	0.46%	0.015	-7.06	-8.75
S50V17	999.8	-2.90	0	0		#VALUE!	88	1005.58	1003.77	1018.89	0.83%	0.015	-4.16	-5.78
S50Z17	998.9	-3.10	8458	-17	36793	1517	149	1003.92	1000.85	1026.46	1.51%	0.015	-5.06	-5.02
S50H18	994.8	-2.60	373	-341	3265	18	241	1002.97	997.99	1039.42	1.65%	0.015	-9.16	-8.17
S50M18	989.8	-2.00	185	-158	1520	55	331	990.67	983.84	1040.74	2.96%	0.015	-14.16	-0.87

Gold Futures

Series	Settle	Change	Vol. Contracts	Change	OI	Change	Days to Delivery	Theoretical			Premium / Discount	Risk Free Rate
								Theoretical	Lower	Upper		
GFQ17	20,070	40	449	-126	2,687	-218	29	20,073	20,061	20,161	-3.41	1.50%
GFV17	20,110	30	11	-133	699	-5	90	20,124	20,087	20,396	-13.67	1.50%
GFZ17	20,160	50	12	-292	250	-232	149	20,172	20,111	20,622	-12.28	1.50%

USD Futures

Series	Settle	Change	Days to Delivery	Theoretical	Basis
USDQ17	33.30	0.00	29	33.34	0.04
USDU17	33.29	0.01	58	33.41	0.03
USDV17	33.28	-0.08	88	33.49	0.02
USDZ17	33.33	-0.03	149	33.66	0.07

DISCLAIMER: รายงานฉบับนี้จัดทำโดยบริษัทหลักทรัพย์ ฟินันเซีย ไซรัส จำกัด (มหาชน) "บริษัท" ข้อมูลที่ปรากฏในรายงานฉบับนี้ถูกจัดทำขึ้นบนพื้นฐานของแหล่งข้อมูลที่เชื่อหรือควรเชื่อว่ามีที่น่าเชื่อถือ และหรือมีความถูกต้อง / อย่างไรก็ตามบริษัทไม่รับรองความถูกต้องครบถ้วนของข้อมูลดังกล่าว ข้อมูลและความเห็นที่ปรากฏอยู่ในรายงานฉบับนี้อาจมีการเปลี่ยนแปลง แก้ไข หรือเพิ่มเติมได้ตลอดเวลาโดยไม่ต้องแจ้งให้ทราบล่วงหน้า บริษัทไม่มีความประสงค์ที่จะชักจูงหรือชี้ชวนให้ผู้ลงทุน ลงทุนซื้อหรือขายหลักทรัพย์ตามที่ปรากฏในรายงานฉบับนี้ รวมทั้งบริษัทไม่ได้รับประกันผลตอบแทนหรือราคาของหลักทรัพย์ตามข้อมูลที่ปรากฏแต่อย่างใด บริษัทจึงไม่รับผิดชอบต่อความเสียหายใดๆ ที่เกิดขึ้นจากการนำข้อมูลหรือความเห็นในรายงานฉบับนี้ไปใช้ไม่ว่ากรณีใดก็ตาม ผู้ลงทุนควรศึกษาข้อมูลและใช้ดุลยพินิจอย่างรอบคอบในการตัดสินใจลงทุน

บริษัทขอสงวนลิขสิทธิ์ในข้อมูลและความเห็นที่ปรากฏอยู่ในรายงานฉบับนี้ ห้ามมิให้ผู้ใดนำข้อมูลและความเห็นในรายงานฉบับนี้ไปใช้ประโยชน์ คัดลอก ตัดแปลง ทำซ้ำ นำออกแสดงหรือเผยแพร่ต่อสาธารณชนไม่ว่าทั้งหมดหรือบางส่วน โดยไม่ได้รับอนุญาตเป็นลายลักษณ์อักษรจากบริษัทล่วงหน้า การลงทุนในหลักทรัพย์มีความเสี่ยง ผู้ลงทุนควรศึกษาข้อมูลและพิจารณาอย่างรอบคอบก่อนการตัดสินใจลงทุน

บริษัทหลักทรัพย์ ฟินันเซีย ไซรัส จำกัด) อาจเป็นผู้ดูแลสภาพคล่อง (มหาชน)Market Maker) และผู้ออกใบสำคัญแสดงสิทธิอนุพันธ์ (Derivative Warrants) บนหลักทรัพย์ที่ปรากฏอยู่ในรายงานฉบับนี้ โดยบริษัทฯ อาจจัดทำบทวิเคราะห์ของหลักทรัพย์อ้างอิงดังกล่าวนี้ ดังนั้น นักลงทุนควรศึกษารายละเอียดในหนังสือชี้ชวนของใบสำคัญแสดงสิทธิอนุพันธ์ดังกล่าวก่อนตัดสินใจลงทุน