

# streaming

**MANUAL** v3.0

## Revision Version

Date	Version	Description	Author
28 August 2014	2.0	Add Customized screen Feature	Settrade
8 September 2014	2.1	Add Settings Auto Adjust Size	Settrade
17 October 2014	2.2	Add New Widgets	Settrade
16 February 2014	2.3	Add New Widgets	Settrade
9 September 2015	2.4	Add Multi-Order(Sell All Portfolio, Clear All Portfolio) Function	Settrade
10 November 2015	3.0	Change Streaming Logo	Settrade

# Content

แนะนำก่อนการใช้งานโปรแกรม Streaming .....	3	Details : Portfolio Allocation .....	79
Menu : Market .....	5	Details : Unrealized P/L Chart .....	81
Menu : Click.....	7	Details : 3 Bids/ 3 Offers & 5 Bids/ 5 Offers.....	83
Menu : Portfolio .....	9	Details : Total Deal Summary.....	85
Menu : Bids Offers .....	11	Details : Ticker (Market).....	88
Menu : Ticker .....	13	Details : Ticker (Symbol).....	90
Menu : Quote.....	15	Details : Ticker OddLot.....	91
Menu : News .....	17	Details : Quote .....	92
Menu : Research .....	19	Details : Quote Historical .....	97
Menu : Technical.....	21	Details : Quote Odd Lot.....	98
Menu : Settings .....	23	Details : Buy/Sell Percentage .....	99
Mode : Customized Screen .....	25	Details : Intraday Graph .....	101
Details : Market.....	35	Details : Stock Margin Rate .....	103
Details : Place Order.....	40	Details : News.....	104
Details : Order Status .....	54	Details : SET Calendar .....	106
Details : Multi Order .....	55	Details : Opportunity Day.....	108
Details : SET Index Quote .....	62	Details : Research.....	110
Details : Favourite .....	64	Details : Technical Chart.....	112
Details : Click .....	67	Details : Options Summary .....	113
Details : Portfolio And Deal Summary.....	72	Details : Announcement .....	117
Details : Portfolio .....	74	Details : Alert and Notifications .....	118
Details : Account Information .....	76	Details : Settings.....	120

## แนะนำก่อนการใช้งานโปรแกรม Streaming

### ☛ เครื่องคอมพิวเตอร์

- Browser ที่สามารถติดตั้ง Flash Player Version 11.1 เป็นต้นไป
- สามารถเชื่อมต่อ Internet ได้
- จอคอมพิวเตอร์ที่ขนาดหน้าจอ Resolution :
  - ++แนะนำ++ หน้าจอเป็นแบบ **Wide Screen** = 1260\*650 (ratio 1.93)
  - หน้าจอเป็นแบบ จอ Terminal(จอตั้ง) = 1260\*957 (ratio 1.31)
- ไม่ต้องติดตั้งโปรแกรมใดๆ เพิ่มเติม
- ☛ **Login** เข้าใช้งานด้วย **Username** และ **Password** ที่สามารถเข้าใช้งาน Streaming ซึ่งท่านต้องติดต่อเจ้าหน้าที่จาก Broker ที่ดูแลท่าน
- ☛ **เลือกเมนู Streaming** เท่านั้นก็สามารถเข้าใช้งานได้ทันที

### หลังจากเข้าใช้งานโปรแกรมจะพบเมนูเบื้องต้นด้านบนดังนี้

• Market	แสดงข้อมูลภาพรวมของตลาดแบบ Real-time ซึ่งประกอบไปด้วย ดัชนีตลาด, ข้อมูลหุ้น/อนุพันธ์, ราคา Bid/Offer, ข้อมูล Ticker, Volume by Price, Intraday Chart, ข่าว
• Click	หน้าจอส่งคำสั่งซื้อขายหุ้น/อนุพันธ์แบบใหม่ เพียง "คลิก" เพื่อส่งคำสั่ง ทำให้ส่งคำสั่งได้สะดวกรวดเร็วกว่าเดิม
• Portfolio	แสดงพอร์ตการลงทุน และผลกำไร/ขาดทุน
• Bids Offers	แสดงปริมาณเสนอซื้อเสนอขายของหุ้น/อนุพันธ์
• Ticker	แสดงรายการซื้อขายล่าสุดของหุ้น/อนุพันธ์
• Quote	แสดงข้อมูลรายละเอียดของหุ้น/อนุพันธ์ที่สนใจรายตัว
• News	แสดงข่าวจาก SET และ TFEX
• Research	แสดงบทวิเคราะห์ส่งตรงจากโบรกเกอร์
• Technical	วิเคราะห์ข้อมูลกราฟทางเทคนิค พร้อม Indicators กว่า 50 แบบ ( <b>เฉพาะ บล. ที่ให้บริการ</b> )
• Settings	สำหรับตั้งค่าการใช้งานของโปรแกรม เช่น Alert & Notifications, Pin & Password

- ➔ Streaming ใหม่แบ่งออกเป็น 2 โหมด
  1. Default Screen Mode
  2. Customized Screen Mode

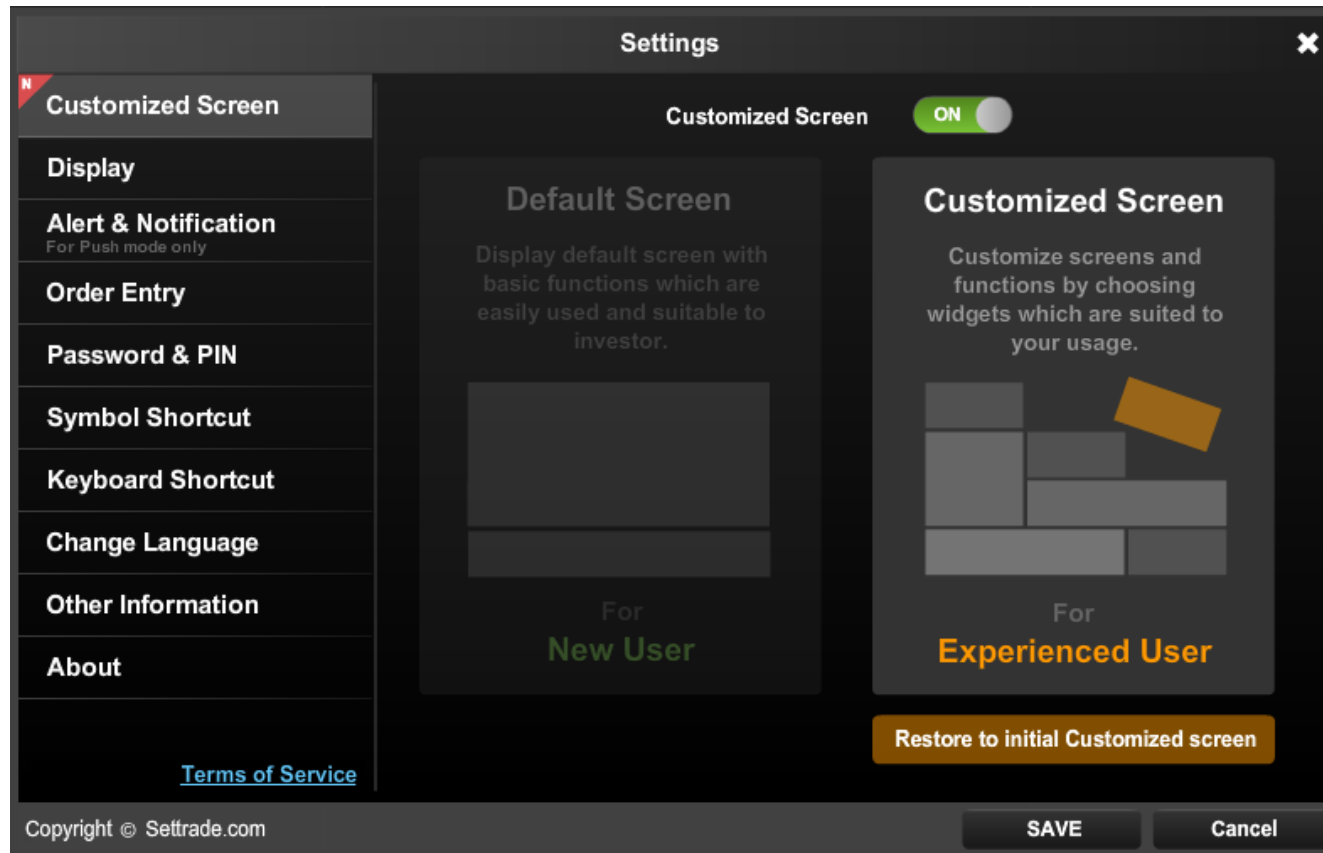

# Market

แสดงข้อมูลภาพรวมของตลาดแบบ Real-time ซึ่งประกอบไปด้วย ดัชนีตลาด, ข้อมูลหุ้น/อนุพันธ์, ราคา Bid/Offer, ข้อมูล Ticker, Volume by Price, Intraday Chart, ฯลฯ

 Market
Click Portfolio Bids Offers Ticker Quote News Research Settings
28 Aug 15 14:51:21 

**SET 1,401.19 +39.15** High 1,401.19 +39.15 Value 58.06 MB SET50 919.29 +37.32 High/Low 919.29 / 867.40 57.07 MB SET : Open2  
 +2.87% Low 1,348.69 -13.35 21 12 5 TFEX FU/OP Vol 1,317 / 0 Deal 106 / 0 OI@27/08 23,067 / 467 Energy : Open

Favourite 1  SET  TFEX ---- Active List ---- Edit

Symbol	Last	Chg	%Chg	Vol B	Bid	Offer	Vol O	Close	Total Vol				
BTS <small>T3</small>	10.40	+0.90	+9.47%	16,000	9.70	0.00	0	9.50	80,400	BBL	B	100 220.00 ▲	
PTT	264.00	+22.00	+9.09%	1,200	264.00	265.00	3,500	242.00	1,000	BBL	B	100 220.00 ▲	
MBK	0.00	0.00	0.00%	100	13.40	15.20	100	14.30	0	BBL	B	100 265.00 ▲	
KTB	18.70	+1.10	+6.25%	500	18.50	18.70	6,200	17.60	63,800	BBL	B	100 265.00 ▲	
CPALL	0.00	0.00	0.00%	1,000	49.00	51.00	10,000	47.00	0	BBL	B	100 265.00 ▲	
BBL	265.00	+61.00	+29.90%	147,500	265.00	0.00	0	204.00	122,300	BBL	B	100 265.00 ▲	
MINT	26.25	-2.50	-8.70%	15,000	24.40	26.25	29,000	28.75	1,000	BBL	B	100 265.00 ▲	
<span>+ Add</span>											BBL	B	100 265.00 ▲
											BBL	B	100 265.00 ▲
											BANPU	B	1,000 21.20 ▼
											AJ	S	3,000 6.50 ▲
											CPI	S	100 2.08 ▼
											BBL	B	100 220.00 ▲
											BBL	B	100 220.00 ▲
											BBL	B	100 220.00 ▲
											S50Z15	S	131 900.0 ▼
											S50M16	B	100 900.0 ▲
											S50U16	S	1 695.0 ▼
											S50U16	S	2 694.0 ▼
											S50H16	B	69 850.1 ▼
											S50Z15	B	69 849.1 ▼

**BTS**  **10.40** Vol/Value(K) 80,400 High/Low 10.40 Ceil/Floor 12.30 Avg/Close 10.02 Open 2 0.00  
 +0.90(+9.47%) 805 9.70 6.65 9.50

Volume	Bid	Offer	Volume	Ticker	Volume by Price	Chart	News
16,000	9.70	0.00	0	14:37:10	B 10,000	10.40	
10,300	9.50	0.00	0	14:37:10	B 1,000	10.30	
700	9.45	0.00	0	14:37:10	B 12,800	10.10	
1,300	9.40	0.00	0	14:37:10	B 1,000	10.10	
100	9.35	0.00	0	Buy 100% 0% Sell			

(Equity) MR. Credit : 5,000,000.00 Line : 107.00 Cash : 21.40

Buy  Sell  NVDR Vol:  Price:  Limit  Cond. PIN:  Submit Clear

Order No	Symbol	Time	Side	Price	Volume	Matched	Balance	Cancelled	Status
<span>Cancel</span> <span>Refresh</span>									

Menu Market มีรายละเอียดของหน้าจอ ดังนี้

➔ ส่วนที่ 1 : แถบเมนู

➔ ส่วนที่ 2 : แสดง Notifications, วันที่และเวลาของระบบ, รูปแบบของการทำงานของโปรแกรม

➔ Market :

1. **SET Index Quote** : แสดงข้อมูลดัชนีตลาด ราคาที่เปลี่ยนแปลง ราคา High/Low มูลค่าตลาดและสถานะของตลาด
2. **Favorite** : แสดงรายละเอียดข้อมูล Real-time ของหุ้น/อนุพันธ์ตามกลุ่มที่สนใจ
3. **Quick Watch** : แสดงรายละเอียดข้อมูล Real-time ของหุ้น/อนุพันธ์ที่สนใจ
4. **Ticker** : แสดงรายการซื้อขายของหุ้น/อนุพันธ์ที่เกิดขึ้นในตลาดฯ

➔ Place Order Zone :

สำหรับส่งคำสั่งซื้อขายหุ้น/อนุพันธ์

# Click

หน้าจอส่งคำสั่งซื้อขายหุ้น/อนุพันธ์แบบใหม่ โดยใช้วิธี "คลิก" เพื่อส่งคำสั่ง ซึ่งทำให้การส่งคำสั่งสะดวกรวดเร็วยิ่งขึ้น

**Market** **Click** Portfolio Bids Offers Ticker Quote News Research Settings 28 Aug 15 14:51:08 Push

**SET** 1,401.19 +39.15 (+2.87%)  
 High 1,401.19 +39.15 Value 58.06 MB  
 Low 1,348.69 -13.35 ▲ 21 ▼ 11 ◆ 5

SETHD 1,060.74 +45.23 SET : Open2  
 High/Low 1,060.74 / 1,000.21 Metal : Open

Favourite (Favourite 1)

Symbol	Last	Chg	%Chg
BTS T3	10.40	+0.90	+9.47%
PTT	264.00	+22.00	+9.09%
MBK	0.00	0.00	0.00%
KTB	18.70	+1.10	+6.25%
CPALL	0.00	0.00	0.00%
BBL	265.00	+61.00	+29.90%
MINT	26.25	-2.50	-8.70%

+ Add

Account No. MR. Credit : 5,000,000.00 Line : 107.00

**BTS** 10.40 +0.90 (+9.47%) High 10.40 Low 9.70 Refresh Manual Refresh

NVDR	# Buy Order	Buy Vol	Price	Sell Vol	# Sell Order
			12.30		
			10.00		
			9.95		
			9.90		
			9.85		
			9.80		
			9.75		
		16,000	9.70		
		10,300	9.50		
		700	9.45		
		1,300	9.40		
		100	9.35		
			9.30		
			6.65		

Volume: 500, 1,000, 2,000, 5,000, 10,000, 50,000

PIN

(Equity) MR. Credit : 5,000,000.00 Line : 107.00 Cash : 21.40

Buy Sell NVDR Vol: Price: Limit Cond. PIN: Submit Clear

Order No	Symbol	Time	Side	Price	Volume	Matched	Balance	Cancelled	Status
									Cancel Refresh

### ➔ SET Index Quote :

แสดงข้อมูลดัชนีตลาด ราคาที่เปลี่ยนแปลง ราคา High/Low มูลค่าตลาดและสถานะของตลาด

### ➔ Favorite :

แสดงรายละเอียดข้อมูล Real-time ของหุ้น/อนุพันธ์ โดยสามารถเลือกแสดงรายการหุ้น/อนุพันธ์ได้ตามกลุ่มที่สนใจ

### ➔ Click :

ส่งคำสั่งซื้อขาย เปลี่ยนแปลง หรือยกเลิกได้อย่างรวดเร็ว เพียงแค่การ Click เท่านั้น

### ➔ Place Order Zone :

สำหรับส่งคำสั่งซื้อขายหุ้น/อนุพันธ์ และตรวจสอบสถานะของคำสั่งซื้อขาย

# Portfolio

แสดงพอร์ตการลงทุน และผลกำไร/ขาดทุน

S
Market
Click
Portfolio
Bids Offers
Ticker
Quote
News
Research
Settings
15 Jan 2014 11:31:36
Push

Portfolio
Account No.  All Account Refresh

Symbol	Available Volume	Actual Volume	Average Cost	Market Price	Amount (Cost)	Market Value	Unrealized P/L	% Unrealized P/L	Realized P/L
INTUCH	4,500	4,500	66.64	74.00	299,880.47	333,000.00	+33,119.53	+11.04%	0.00
PTTEP	500	500	150.25	154.00	75,126.65	77,000.00	+1,873.35	+2.49%	0.00

**Total >>**    483,890.63    526,650.00    +42,759.37    +8.84%    0.00

Account No.

Credit Limit 40,000,000.00

Line Available 40,000,000.00

Cash 40,000,000.00

Market Value Chart

- INTUCH
- PTTEP

% Unrealized P/L Chart

Credit : 40,000,000.00    Line : 40,000,000.00    Cash : 40,000,000.00

Buy    Sell       NVDR   Vol :    Price :    Limit   Cond.   PIN :    Submit   Clear

Order No	Symbol	Time	Side	Price	Volume	Matched	Balance	Cancelled	Status
									Cancel Refresh

Menu Portfolio มีรายละเอียดของหน้าจอ ดังนี้

### ➔ Portfolio And Deal Summary :

**Portfolio:** แสดงพอร์ตการลงทุนของบัญชีที่เลือก

**Deal Summary:** คำสั่งซื้อขายของหุ้น/อนุพันธ์ ที่เกิดการจับคู่ในวันนั้นๆ

### ➔ Account Information :

แสดงข้อมูลของบัญชีที่เลือก

### ➔ Portfolio Allocation :

แสดงสัดส่วนการลงทุนในรูปแบบของ Pie Chart

### ➔ Unrealized P/L Chart :

เปรียบเทียบเปอร์เซ็นต์กำไรขาดทุนของหุ้น/อนุพันธ์ ที่ถือครองอยู่

### ➔ Place Order Zone :

สำหรับส่งคำสั่งซื้อขายหุ้น/อนุพันธ์ และตรวจสอบสถานะของคำสั่งซื้อขาย

# Bids Offers

แสดงปริมาณเสนอซื้อเสนอขายของหุ้น/อนุพันธ์

Market	Click	Portfolio	<b>Bids Offers</b>	Ticker	Quote	News	Research	Settings	28 Aug 15 15:05:27	Push
<b>SET</b>		<b>1,368.96</b>	<b>+6.92</b> +0.51%							
High	1,401.50	+39.46	Value	63.88	MB					
Low	1,348.69	-13.35	▲ 22 ▼ 14 ◆ 6							
SETHD	1,061.38	+45.87	SET : Open2							
High/Low	1,061.38	/ 1,000.21	Energy : Open							
<b>PTT</b>	<b>265.00</b>	<b>+23.00</b> +9.50%	Hi	265.00						
			Lo	264.00						
Volume	1,200	Bid	Offer	Volume						
	600	264.00	265.00	2,500						
	200	260.00	268.00	1,000						
		259.00	269.00	7,000						
<b>BTS</b>	<b>10.40</b>	<b>+0.90</b> +9.47%	Hi	10.40						
			Lo	9.70						
Volume	16,000	Bid	Offer	Volume						
	10,300	9.70	0.00	0						
	700	9.50	0.00	0						
		9.45	0.00	0						
<b>MINT</b>	<b>26.25</b>	<b>-2.50</b> -8.70%	Hi	26.25						
			Lo	26.25						
Volume	15,000	Bid	Offer	Volume						
	700	24.40	26.25	29,000						
	3,000	24.30	26.50	1,700						
		23.70	26.75	10,300						
<b>JAS</b>	<b>0.00</b>	<b>0.00</b> 0.00%	Hi	0.00						
			Lo	0.00						
Volume	40,000	Bid	Offer	Volume						
	21,000	5.15	5.30	95,800						
	36,400	5.05	5.40	2,700						
		5.00	5.50	55,000						
<b>BBL</b>	<b>265.00</b>	<b>+61.00</b> +29.90%	Hi	265.00						
			Lo	167.00						
Volume	129,900	Bid	Offer	Volume						
	10,100	265.00	0.00	0						
	10,000	163.50	0.00	0						
		162.00	0.00	0						
<b>BANPU</b>	<b>21.20</b>	<b>-3.80</b> -15.20%	Hi	21.20						
			Lo	20.60						
Volume	300	Bid	Offer	Volume						
	400	20.30	21.20	5,100						
	400	20.20	21.50	600						
		20.10	22.00	3,000						
<b>TRUE</b>	<b>11.00</b>	<b>+2.00</b> +22.22%	Hi	11.00						
			Lo	10.00						
Volume	5,100	Bid	Offer	Volume						
	15,000	11.00	0.00	0						
	200	9.85	0.00	0						
		9.60	0.00	0						
<b>KTB</b>	<b>18.70</b>	<b>+1.10</b> +6.25%	Hi	18.70						
			Lo	18.60						
Volume	500	Bid	Offer	Volume						
	6,000	18.50	18.70	6,200						
	12,000	18.40	18.80	100,100						
		18.30	18.90	102,500						

(Equity)	MR.	Credit : 5,000,000.00	Line : 107.00	Cash : 21.40						
Buy Sell	Symbol	NVDR	Vol:	Price:	Limit	Cond.	PIN:	Submit	Clear	
Order No	Symbol	Time	Side	Price	Volume	Matched	Balance	Cancelled	Status	Cancel Refresh

## Menu : Bids Offers

Menu Bids Offers มีรายละเอียดของหน้าจอ ดังนี้

<p>➔ <b>SET Index Quote :</b> แสดงข้อมูลดัชนีตลาด ราคาที่เปลี่ยนแปลง ราคา High/Low มูลค่าตลาดและสถานะของตลาด</p>	<p>➔ <b>Bids Offers :</b> แสดงปริมาณเสนอซื้อเสนอขาย 3 อันดับล่าสุดของหุ้นหรืออนุพันธ์ที่เลือก</p>	<p>➔ <b>Bids Offers :</b></p>
<p>➔ <b>Bids Offers :</b></p>	<p>➔ <b>Bids Offers :</b></p>	<p>➔ <b>Bids Offers :</b></p>
<p>➔ <b>Bids Offers :</b></p>	<p>➔ <b>Bids Offers :</b></p>	<p>➔ <b>Bids Offers :</b></p>
<p>➔ <b>Place Order Zone :</b> สำหรับส่งคำสั่งซื้อขายหุ้น/อนุพันธ์ และตรวจสอบสถานะของคำสั่งซื้อขาย</p>		

# Ticker

แสดงรายการซื้อขายล่าสุดของหุ้น/อนุพันธ์

S
Market
Buy/Sell
Portfolio
Bids Offers
Ticker
Quote
News
Research
Settings

 29 Jan 2014 12:19:50 Push

BAY	S	100	32.50	-6.25	▼	BBL	B	100	239.00	+9.00	▲	SVM14	B	7	650.00	+19.00	▲
BAY	S	100	32.50	-6.25	▼	S50Q14	B	5	800.00	-126.70	▼	GFM14	S	10	17,900.00	-1,140.00	▼
BAY	S	100	32.50	-6.25	▼	S50U14	B	10	900.00	-26.40	▼						
THAI	S	100	13.60	0.00		TBF6M14	B	2	97.00	-0.63	▼						
THAI	S	100	13.60	0.00		BB3M14	B	2	98.00	+0.63	▲						
THAI	S	100	13.60	0.00		GF10M14	B	2	19,000.00	-40.00	▼						
ADVANC	B	500	220.00	-2.00	▼	GF10Q14	B	9	18,000.00	-1,130.00	▼						
PTT	S	2,000	309.00	+1.00	▲	GF10V14	B	9	18,000.00	-1,210.00	▼						
PTT	B	100	309.00	+1.00	▲	GFQ14	B	9	18,000.00	-1,130.00	▼						
ADVANC	B	500	220.00	-2.00	▼	GFV14	B	9	18,000.00	-1,210.00	▼						
ADVANC	B	100	222.00	0.00		ICTM14	B	2	150.00	-62.40	▼						
ADVANC	B	100	222.00	0.00		BANKM14	B	1	359.00	-152.30	▼						
ADVANC	B	300	239.00	+17.00	▲	BBLM14	B	1	185.00	-3.94	▼						
THAI	S	100	13.60	0.00		BBLM14	B	1	190.00	+1.06	▲						
ADVANC	B	2,000	239.00	+17.00	▲	BANKM14	B	1	359.00	-152.30	▼						
GOLD	B	300	6.00	-0.10	▼	GF10M14	B	1	19,000.00	-40.00	▼						
THAI	S	100	13.60	0.00		BRN14	B	1	3,500.00	0.00							
THAI	S	100	13.60	0.00		TBF6M14	B	1	97.00	-0.63	▼						
PTT	B	2,900	309.00	+1.00	▲	TGB5M14	B	1	103.55	-1.45	▼						
THAI	S	100	13.60	0.00		BB3M14	B	1	98.00	+0.63	▲						
THAI	S	100	13.60	0.00		ADVANCM14	B	1	200.00	-24.78	▼						
THAI	S	100	13.60	0.00		GF10M14	B	2	19,000.00	-40.00	▼						
TRUE	B	200	9.00	+1.00	▲	BB3M14	S	1	97.76	+0.39	▲						
THAI	S	500	13.60	0.00		GF10M14	B	2	19,000.00	-40.00	▼						

(Equity) ▼
Credit : 10,000,000.00
Line : 10,000,000.00
Cash : 10,000,000.00

Buy  Sell
 
 NVDR

Vol :

Price :

Order No	Symbol	Time	Side	Price	Volume	Matched	Balance	Cancelled	Status
<input type="button" value="Cancel"/>	<input type="button" value="Refresh"/>								

Menu Ticker มีรายละเอียดของหน้าจอ ดังนี้

### ➔ Ticker :

แสดงรายการซื้อขายล่าสุดของหุ้น/อนุพันธ์ โดยสามารถเลือกแสดงผลได้ 2 แบบ

1.  แสดงข้อมูลเป็น 3 คอลัมน์
2.  แสดงข้อมูลเป็น 4 คอลัมน์

### ➔ Place Order Zone :

สำหรับส่งคำสั่งซื้อขายหุ้น/อนุพันธ์ และตรวจสอบสถานะของคำสั่งซื้อขาย

# Quote

แสดงข้อมูลรายละเอียดของหุ้น/อนุพันธ์ที่สนใจรายตัว

PTT
265.00
+23.00 (+9.50%)
28 Aug 15 15:09:52 Push

Ptt Public Co.,Ltd.
Fundamental

Volume		Value(K)		EPS	7.89	Ticker	Volume by Price	By Date	Chart	News
Volume	2,000	Value(K)	529	EPS	7.89	10:41:50	B	100	264.00	
High	265.00	Low	264.00	YIELD(%)	3.15	14:26:47	B	100	264.00	
Ceiling	314.00	Floor	169.50	P/E	19.57	14:38:33	B	800	264.00	
Average Price	264.50	Previous Close	242.00	P/BV	1.42	14:55:19	B	1,000	265.00	
Average Buy	264.50	Average Sell	0.00							
Open 2	0.00									
Open1 (Morning)	0.00	Open2 (Afternoon)	0.00							
52W High	398.00	52W Low	258.00							
%Chg 1W	-14.00%	%Chg 1M	-21.82%							
%Chg 3M	-28.53%									

Volume	Bid	Offer	Volume	PTT	Vol Buy	Vol Sell
1,200	264.00	265.00	2,500	PTT	2,000	0
600	260.00	268.00	1,000	Energy & Utilities	766,100	131,100
200	259.00	269.00	7,000	Market	1,676,000	316,800
100	255.00	270.00	300			
100	254.00	273.00	100			

MR. Credit : 5,000,000.00

Line : 107.00

Cash : 21.40

(Equity) ▼

Buy Sell PTT NVDR

Vol:  Price:  Limit ▼ Cond. PIN:

Submit Clear

Order No	Symbol	Time	Side	Price	Volume	Matched	Balance	Cancelled	Status
									Cancel Refresh

Menu Quote มีรายละเอียดของหน้าจอ ดังนี้

### ➔ Quote :

- 1) Ticker : แสดงรายการซื้อขายล่าสุด
- 2) Volume by Price : แสดงข้อมูลปริมาณการซื้อขายที่ถูกจับคู่ที่ราคาต่างๆ ระหว่างวัน
- 3) By Date : สรุปข้อมูลสิ้นวันย้อนหลังรายวัน
- 4) Chart : แสดงกราฟข้อมูลราคาย้อนหลัง
- 5) News : แสดงข้อมูลข่าวที่เกี่ยวข้องกับหุ้น/อนุพันธ์ที่เลือกดู

### ➔ Bids Offers :

แสดงปริมาณเสนอซื้อเสนอขาย 3 อันดับล่าสุดของหุ้นหรืออนุพันธ์ที่เลือก

### ➔ Buy/Sell Percentage :

แสดงภาพรวมปริมาณซื้อขายของหุ้น/อนุพันธ์ที่เลือกเป็นรายตัว, ตาม Sector ที่เกี่ยวข้อง และของทั้งตลาดฯ

### ➔ Intraday Graph :

กราฟความเคลื่อนไหวของราคาของหุ้น/อนุพันธ์ระหว่างวัน

### ➔ Place Order Zone :

สำหรับส่งคำสั่งซื้อขายหุ้น/อนุพันธ์ และตรวจสอบสถานะของคำสั่งซื้อขาย

# News

แสดงข่าวจาก SET และ TFEX

S

Market Buy/Sell Portfolio Bids Offers Ticker Quote News Research Settings

27 Feb 2014 16:14:26 Push

All
EN

27 February 13:45:06	SET	TCJ	Resolution of Board of Director Meeting #1/2557	
27 February 13:41:04	SET	AMARIN	Capital Increase report Form (F53-4) (Revised)	
27 February 13:39:16	SET	TICON	Dividend payment, issuance of TSRs, offering properties to REIT and calling for 2014 AGM (revised)	
27 February 13:24:32	SET	HOTPOT	Management Discussion and Analysis Yearly Ending 31-Dec-2013 (Revised Revenue Structure)	
27 February 13:22:52	SET	SPPT	Dividend payment, close of Share Register Book and schedule of AGM 2014 (Correct: PDF, Template)	
27 February 13:18:02	SET	RPC	Extension of Presentation of Financial Statement Year 2013	
27 February 13:17:23	SET	OGC	Management Discussion and Analysis Yearly Ending 31-Dec-2013	

## Resolution of Board of Director Meeting #1/2557

Meeting schedule of securities holders

Subject : Schedule of Annual General Meeting of Shareholders

Date of Board resolution : 26-Feb-2014

Meeting date : 25-Apr-2014

Beginning time of meeting (h:mm) : 14 : 00

Record date for the right to attend the meeting : 13-Mar-2014

Book closing date for collecting holders : 14-Mar-2014

February 2014

Su	Mo	Tu	We	Th	Fr	Sa
26	27	28	29	30	31	1
2	3	4	5	6	7	8
9	10	11	12	13	14	15
16	17	18	19	20	21	22
23	24	25	26	27	28	1
2	3	4	5	6	7	8

### SET Calendar

27 February 2014

- ▶ INTUCH - XM
- ▶ LPN - XM
- ▶ LPN - XD
- ▶ LUXF - XD
- ▶ SAMCO - XM

### OPPORTUNITY DAY

บริษัทจดทะเบียนพบผู้ลงทุน

Webcast of Listed Co.'s Quarterly Report

Search

1.BANPU

บริษัท บ้านปู จำกัด (มหาชน)

27/02/2014

VDO
PDF

LIVE

2.SPALI

บริษัท สุภาลัย จำกัด (มหาชน)

27/02/2014

VDO
PDF

3.TK

บริษัท ตรีดีกร จำกัด (มหาชน)

26/02/2014

VDO
PDF

settrade1 (Equity)

Buy Sell

NVDR
Vol : 
Price : 
Limit
Cond.
PIN : 
Submit
Clear

Order No	Symbol	Time	Side	Price	Volume	Matched	Balance	Cancelled	Status	Cancel	Refresh

Menu News มีรายละเอียดของหน้าจอ ดังนี้

### ➔ News :

แสดงข่าวจาก SET และ TFEX

### ➔ SET Calendar :

แสดงปฏิทินหลักทรัพย์ (ข้อมูลสิทธิประโยชน์)

### ➔ Opportunity Day :

แสดงรายละเอียดกิจกรรม Opp Day ของบริษัทจดทะเบียนพบผู้ลงทุน

### ➔ Place Order Zone :

สำหรับส่งคำสั่งซื้อขายหุ้น/อนุพันธ์ และตรวจสอบสถานะของคำสั่งซื้อขาย

# Research

แสดงบทวิเคราะห์ส่งตรงจากโบรกเกอร์

S

Market Buy/Sell Portfolio Bids Offers Ticker Quote News Research Settings

06 Feb 2014 12:10:40 Push

Search View All

Market	Category	Subject	Last Update
SET/MAI	aaaaaa	Daily Trading Strategy: Dec.30,13 Afternoon	05 Feb 2014
	aaaaaa	Daily Trading Strategy: Dec.11,13 Afternoon	04 Feb 2014
	aaaaaa	Daily Trading Strategy: Dec.11,13 Afternoon	04 Feb 2014
	aaaaaa	Daily Trading Strategy: Dec.30,13 Afternoon	04 Feb 2014
TFEX	aaaaaa	Daily Trading Strategy: Dec.11,13 Afternoon	04 Feb 2014
	aaaaaa	Daily Trading Strategy: Dec.30,13 Afternoon	30 Jan 2014
	aaaaaa	Daily Trading Strategy: Dec.11,13 Afternoon	11 Dec 2013
	aaaaaa	Daily Trading Strategy: Dec.11,13 Afternoon	11 Dec 2013

(Equity) 
Credit : 500,000.00
Line : 416,279.70
Cash : 4,916,279.70

Buy  Sell
 
 NVDR
 
Vol : 
Price : 
Limit 
Cond.
PIN : 
Submit Clear

Order No	Symbol	Time	Side	Price	Volume	Matched	Balance	Cancelled	Status	Cancel	Refresh
75001274	CPALL	11:38:30	B	41.00	1,100	0	1,100	0	Queuing(SX)	<a href="#">Change</a>	<a href="#">Detail</a>
75001272	A1	11:36:39	B	10.00	100	100	0	0	Matched(M)		<a href="#">Detail</a>
75001228	A1	10:50:19	B	10.00	100	100	0	0	Matched(M)		<a href="#">Detail</a>
75001227	PTT	10:49:47	B	282.00	100	100	0	0	Matched(M)		<a href="#">Detail</a>

Menu Research มีรายละเอียดของหน้าจอ ดังนี้

### ➔ Research :

แสดงบทวิเคราะห์จากโบรกเกอร์

### ➔ Place Order Zone :

สำหรับส่งคำสั่งซื้อขายหุ้น/อนุพันธ์ และตรวจสอบสถานะของคำสั่งซื้อขาย

# Technical

วิเคราะห์ข้อมูลกราฟทางเทคนิค พร้อม Indicators กว่า 50 แบบ (เฉพาะ บล. ที่ให้บริการ)

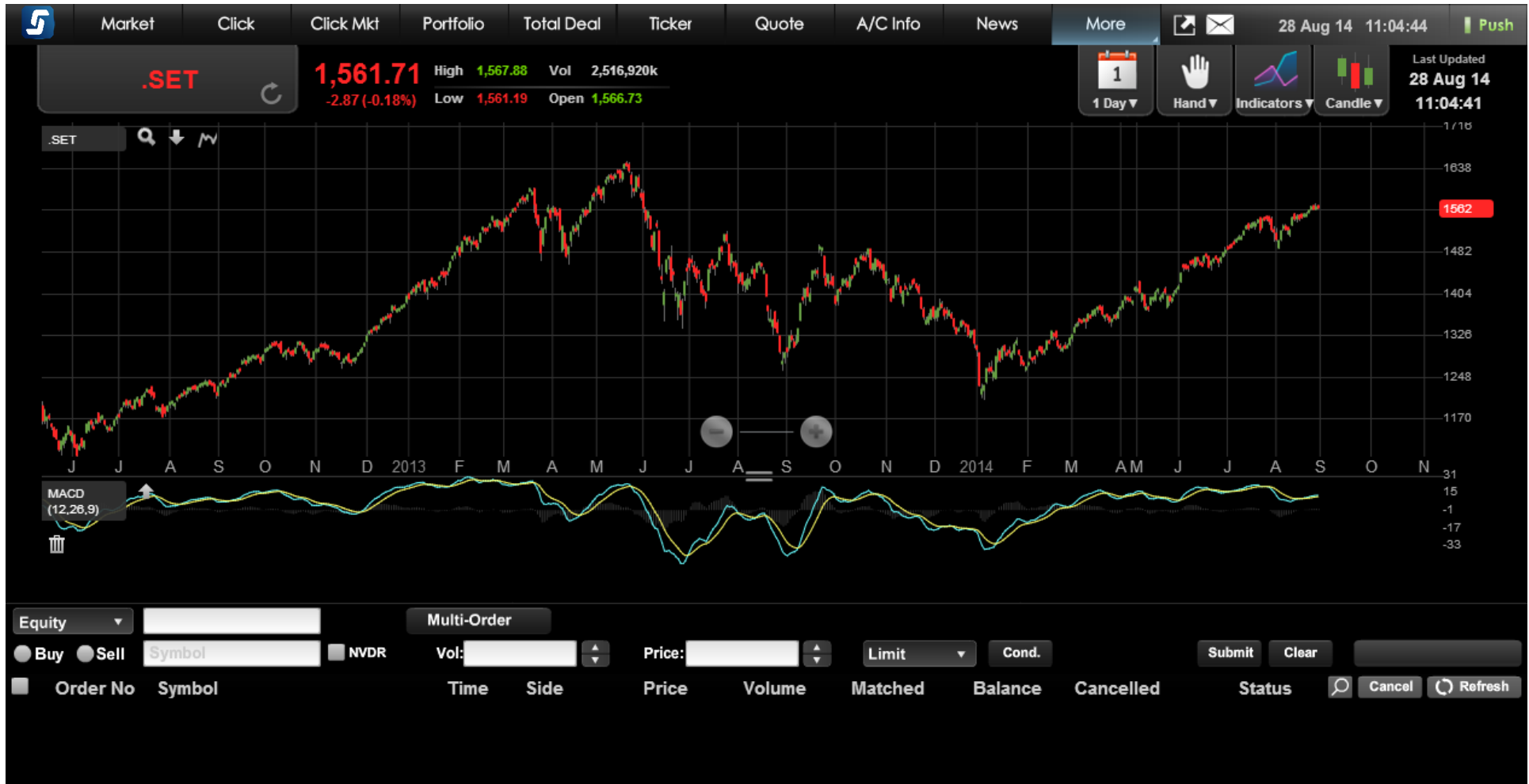

Menu Technical มีรายละเอียดของหน้าจอ ดังนี้

### ➔ Technical Chart :

แสดงข้อมูลกราฟทางเทคนิค

### ➔ Place Order Zone :

สำหรับส่งคำสั่งซื้อขายหุ้น/อนุพันธ์ และตรวจสอบสถานะของคำสั่งซื้อขาย

# Settings

สำหรับตั้งค่าการใช้งานของโปรแกรม เช่น Customized Screen, Alert & Notifications, Pin & Password

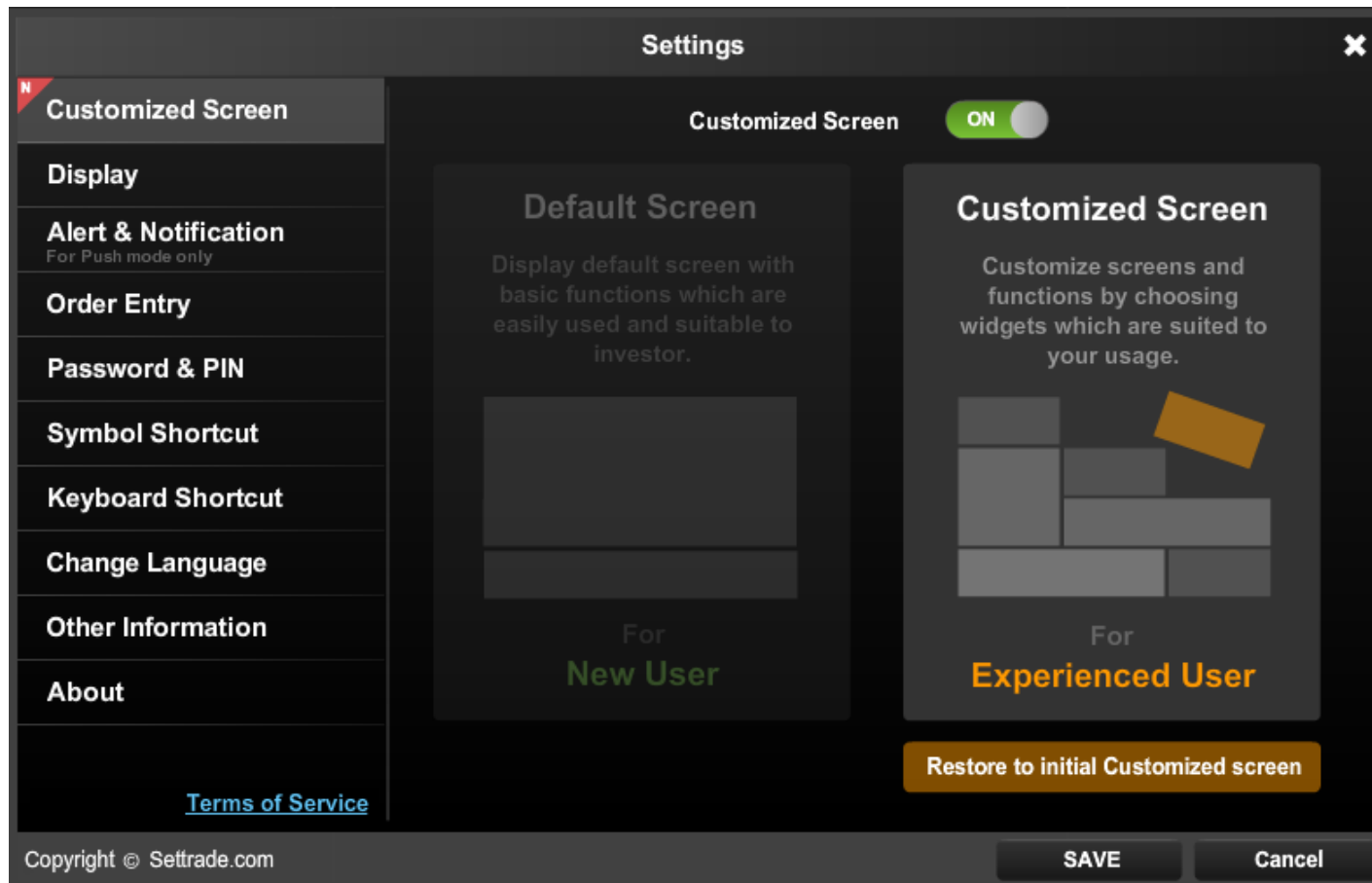

## Menu Settings มีรายละเอียดของหน้าจอ ดังนี้

### ➔ ส่วน Settings 1:

หัวข้อของการตั้งค่า ดังนี้

#### 1. Customized Screen:

สำหรับเลือก Mode หน้าจอ

#### 2. Display:

สำหรับจัดการแสดงผลหน้าจอ

#### 3. Alert & Notifications:

สำหรับกำหนดเงื่อนไขการแจ้งเตือน

#### 4. Order Entry:

สำหรับการตั้งค่าที่เกี่ยวข้องกับการส่งคำสั่งซื้อขาย

#### 5. Password & Pin:

สำหรับจัดการเปลี่ยน PIN และ Password และการ Save PIN

#### 6. Symbol Shortcut:

สำหรับตั้งค่าการใช้งานคีย์ลัดสัญลักษณ์หุ้น/อนุพันธ์

#### 7. Keyboard Shortcut:

สำหรับตั้งค่าการใช้งานคีย์ลัดต่าง ๆ

#### 8. Change Language:

สำหรับเปลี่ยนภาษา

#### 9. Other Information:

แสดงคู่มือ และคำอธิบายเพิ่มเติมอื่นๆ เพื่อประกอบการใช้งานโปรแกรมและการส่งคำสั่งซื้อขาย

### ➔ ส่วน Settings 2:

รายละเอียดการตั้งค่าต่างๆ ที่เกี่ยวข้องกับหัวข้อของการตั้งค่าที่เลือก

### เริ่มการใช้งาน Mode “Customized Screen”

- เลือก Menu “Settings”
- เลือก Menu “Customized Screen”
- โดยในหน้าจอดังกล่าวจะมี **2 Mode** ให้เลือกใช้งาน
  - เลือก **Off** หรือ “**Default Screen**” โดยโปรแกรมจะแสดงหน้าจอพื้นฐานที่ครบทุกฟังก์ชัน ช่วยให้นักลงทุนใช้งานง่าย และเหมาะสำหรับนักลงทุนมือใหม่
  - เลือก **ON** หรือ “**Customized Screen**” ท่านสามารถจัดรูปแบบหน้าจอ และเลือกฟังก์ชัน ให้เหมาะสมกับการใช้งานของท่านได้

หมายเหตุ : กรณีที่ท่านใช้งาน mode “Customized Screen” และหากท่านต้องการกลับไปใช้หน้าจอ Streaming ที่มีเมนูแบบเดิม สามารถเปลี่ยนกลับเป็น Default Screen ได้โดยการปรับแต่งหน้าจอใน mode “Customized Screen” จะถูกบันทึกไว้

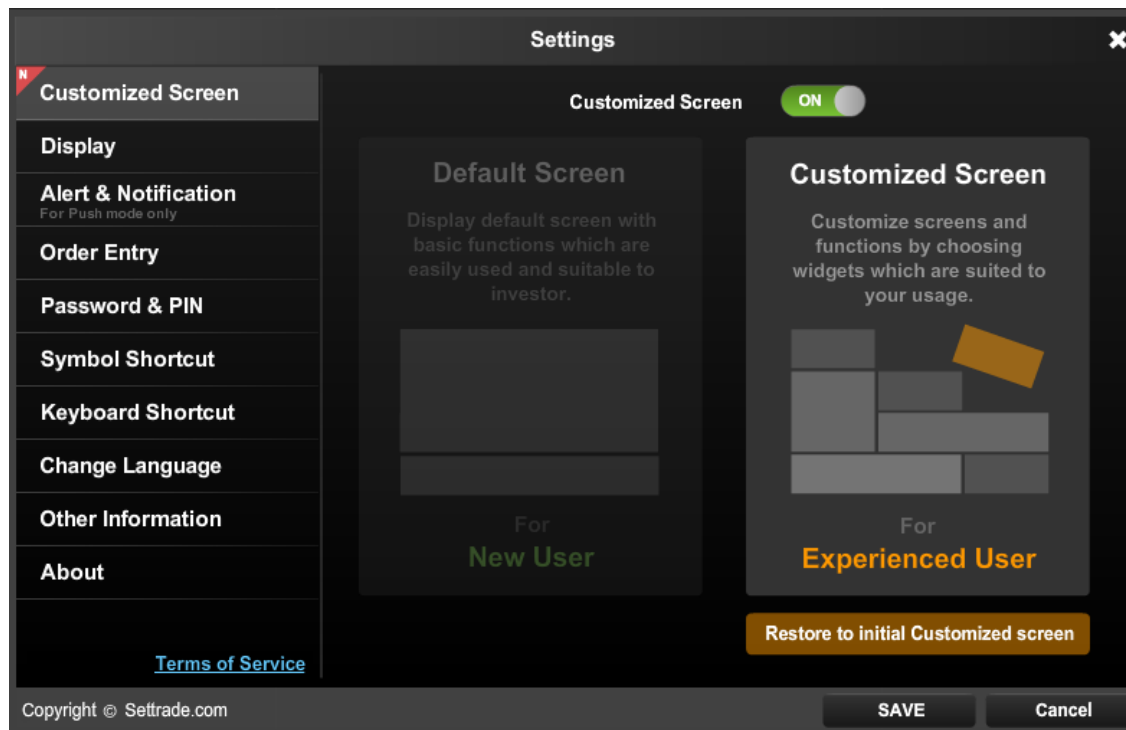

### การปรับแต่งหน้าจอ “Customized Screen”

- หลังจากเริ่มใช้งาน Mode “Customized Screen” ท่านจะสามารถปรับแต่งหน้าจอได้โดย
- เลือกปุ่ม ดินสอ 
- หน้าจอปรับแต่งจะแสดงขึ้นมา โดยมีรายละเอียดดังนี้
  - **Zone Menu** : ท่านสามารถปรับแต่ง Menu ได้เช่น เปลี่ยนชื่อ ย้ายตำแหน่ง หรือลบ
  - **Zone Page Preview**: โดยในหน้าจอแบ่งออกเป็นช่องตามหน้าจอที่ท่านใช้งาน โดย Wide Screen จะมีขนาด 3x4 ช่อง และ Normal Screen จะแสดง 3x5 ช่อง เพื่อวาง Widgets ที่ต้องการบนหน้าจอ
  - **Zone Search Widget**: ท่านสามารถเลือกค้นหา Widget ที่เหมาะสมตามที่ท่านต้องการได้
  - **Zone Widget Management**: ท่านสามารถจัดการการปรับแต่ง Widget เช่น Apply เพื่อใช้งานการปรับแต่งหน้าจอดังกล่าว

### ➔ Zone Menu:

ปรับแต่ง Menu เช่น เปลี่ยนชื่อ เลื่อนตำแหน่ง หรือลบ

### ➔ Zone Page Preview:

สำหรับจัดวาง Widget บน Page

### ➔ Zone Search Widget:

สำหรับค้นหา Widget ที่ต้องการ

### ➔ Zone Widget Management :

สำหรับจัดการการปรับแต่ง Widget เช่น Apply เพื่อใช้งานการปรับแต่งหน้าจอ

### การสร้างหน้าจอใหม่

เพื่อเพิ่มหน้าจอ Customized Screen

- กดปุ่มดินสอ  เพื่อเข้าสู่หน้าจอสำหรับปรับแต่ง
- กดปุ่ม  ที่ Zone Menu โดยปุ่มจะอยู่ด้านขวาสุด
- หน้าจอสำหรับสร้างหน้าจอใหม่จะขึ้นมาโดยแบ่งออกเป็นสองส่วน
  - ส่วน Menu ใหม่: สามารถกด Cancel เพื่อยกเลิกการสร้างหน้าจอใหม่

- ส่วนตัวอย่าง Template หน้าจอ : สามารถเลือก Blank Page เพื่อปรับแต่ง Widget เอง หรือเลือกจาก Template ที่มีอยู่แล้วและนำไปปรับแต่งได้

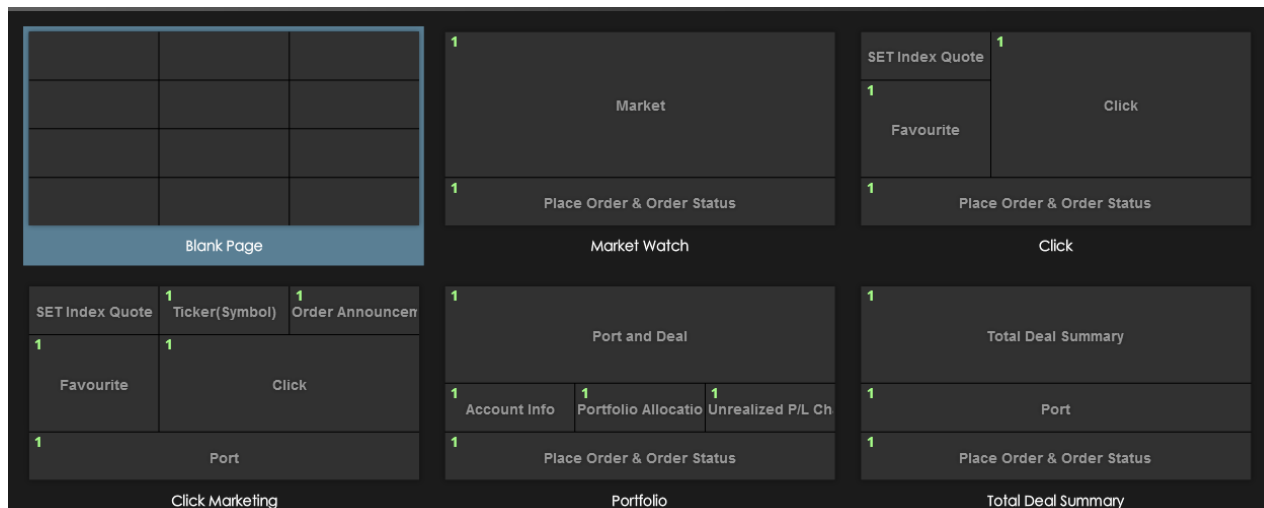

## Mode : Customized Screen

### การค้นหา Widgets

Zone Search Widget แบ่งออกเป็น 2 ส่วน ดังนี้

#### ➔ ส่วนค้นหา Widgets

ค้นหา Widgets ที่ต้องการได้จาก ส่วนค้นหา Widgets

โดย Widgets แบ่งออกเป็น 4 หมวด คือ

1. Realtime
2. Info
3. Place Order
4. Portfolio

การค้นหา Widgets สามารถ Filter Widget ที่ต้องการ 2 ข้อ คือ

1. Width : ตามความกว้างของ Widget
2. Height : ตามความสูงของ Widget

หรือ สามารถพิมพ์ชื่อ Widget ที่ต้องการ เพื่อค้นหาในช่อง Search Widgets ได้เลย

#### ➔ ส่วนแสดง Widgets

แสดงผลของ Filter Widgets หรือ Search Widgets โดยใช้ชื่อ โดยจะแสดงผลเป็น ชื่อของ Widgets พร้อม รูปจำนวนช่องของ Widgets ที่ Widgets ใช้

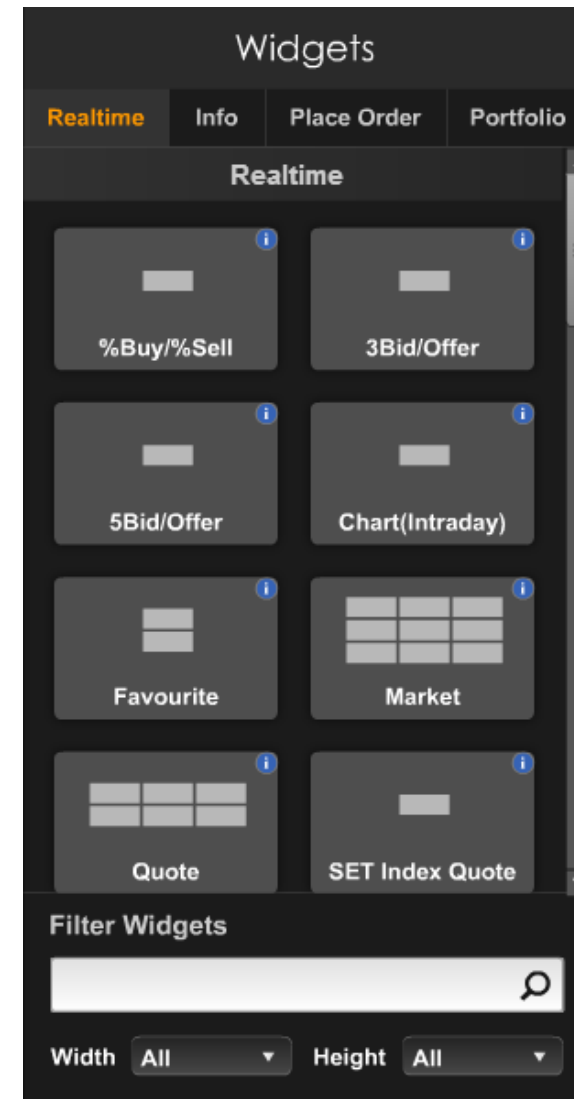

## Mode : Customized Screen

### การเพิ่ม/ย้าย Widget

#### ➔ การเพิ่ม Widget

- เมื่อได้ Widget ที่ต้องการแล้ว ท่านสามารถ Drag and Drop Widget จากส่วนแสดง Widget ไปวางไว้ ส่วน Zone Page Preview ตามช่องที่ท่านต้องการ
- บริเวณที่วาง Widget ต้องมีจำนวนช่อง เท่ากับหรือมากกว่า ที่ Widget ต้องการ
- หากบริเวณนั้นไม่สามารถวาง Widget ได้จะแสดงสีแดง

#### ➔ การย้ายตำแหน่ง Widget

- Drag and Drop Widget บนหน้าจอและนำไปวางบนตำแหน่งใหม่

Symbol	Last	Chg	%Chg
SYMBOL1	1.77	+0.02	+1.14%
SYMBOL2	13.30	0.00	0.00%
SYMBOL3	0.90	+0.20	+2.99%

### การจัดวางและจัดกลุ่ม Widget

#### ➔ การจัดกลุ่ม Widget

- สามารถแบ่งกลุ่ม Widget ในแต่ละหน้าได้ 3 กลุ่มด้วยกัน
- Widget ที่อยู่กลุ่มเดียวกัน จะใช้ Symbol หรือ Account No. ร่วมกัน
- กดปุ่มวงกลม บริเวณมุมซ้ายบนของแต่ละ Widget
- เลือกกลุ่มตามเบอร์ A 2 3 โดย เลือก A หรือ All เพื่อให้ Sync ข้อมูลข้ามหน้า ,เลือก 2 หรือ3 เพื่อ Sync ข้อมูลตามเบอร์ภายในหน้านั้นๆ หรือ เลือก None เพื่อไม่ Sync ข้อมูลระหว่าง Widget

- เลื่อน Mouse ไปบน Widget
- กดปุ่ม X บนมุมขวาบน เพื่อลบ Widget ได้

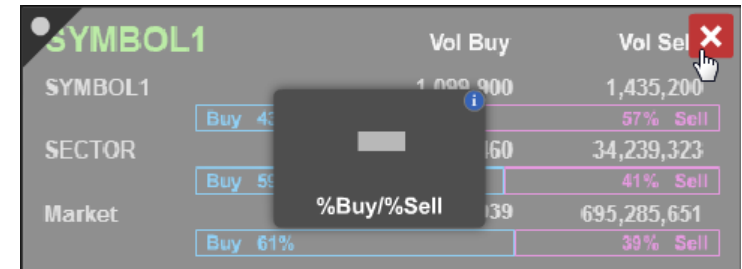

- หรือ Drag Widget ที่ต้องการลบ มาไว้ในส่วน Drop Widget here to Delete

- หรือ กดปุ่ม Clear All บน Zone Widget Management เพื่อทำการลบ Widget ทั้งหมดบนหน้าจอ

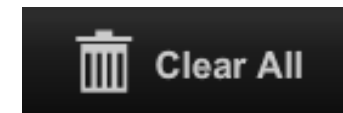

### การจัดการการปรับแต่ง Widget

- ปุ่ม Clear All

ใช้สำหรับลบทุกWidget วางอยู่บนหน้าจอจัดวาง

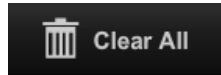

- ปุ่ม Reset

ใช้สำหรับปรับแต่งทั้งหมดและย้อนกลับไป Template ที่เลือกไว้

- ปุ่ม Undo

ใช้สำหรับยกเลิกการปรับแต่งล่าสุด เช่น ลบ Widget ผิด ทำการ Undo จะเป็นการยกเลิกการ ลบ Widget

- ปุ่ม Redo

ใช้สำหรับยกเลิกคำสั่ง Undo โดยจะทำการกระทำที่ได้ยกเลิกไปอีกครั้ง

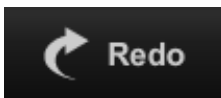

- ปุ่ม Apply Change

ใช้สำหรับบันทึกการปรับแต่ง Widget และเริ่มใช้งาน

- ปุ่ม Cancel

ใช้สำหรับยกเลิกการปรับแต่งทั้งหมดที่ทำในครั้งนั้น

- ปุ่ม Exit

ใช้สำหรับออกจากการปรับแต่งหน้าจอ

## การจัดการเมนู

### ➔ เปลี่ยนชื่อเมนู

- กดปุ่ม Double Click ที่ชื่อเมนู ที่ต้องการเปลี่ยนชื่อ
- เปลี่ยนชื่อเมนู ตามที่ต้องการ
- กดปุ่ม Done ที่เมนู

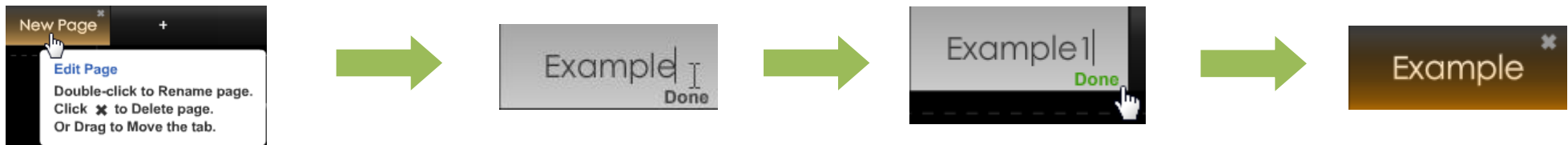

### ➔ เลื่อนลำดับเมนู

- กด Drag ที่เมนูที่ต้องการ
- เลื่อนเมนูไปไว้ในตำแหน่งที่ต้องการ โดยเมนูจะวางตามตำแหน่งของCursor ระบุตำแหน่ง
- หากต้องการเลื่อนเมนูไปไว้ในตำแหน่งที่เกินจากที่หน้าจอแสดง ให้เลื่อนไปเมาส์ไปที่ลูกศรเพื่อเลื่อนเมนู

## Mode : Customized Screen

### การจัดการเมนู

#### → ลบเมนู

- กดปุ่ม  ที่ชื่อเมนูที่ต้องการลบ
- กด Confirm เพื่อยืนยันการลบเมนูหรือ กด Cancel เพื่อยกเลิกการลบเมนู

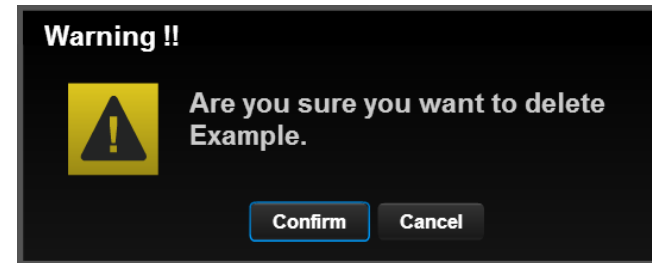

#### หากมีเมนูมากกว่า 9 เมนู

สามารถสังเกตว่าหากสร้างเมนูมากกว่า 9 เมนู จะมี Cursor "More" ขึ้นมาบริเวณเมนู ซึ่งหมายความว่า เมนูที่อยู่ด้านขวาของ Cursor ดังกล่าว จะปรากฏอยู่ในเมนู More เมื่อใช้งานจริง

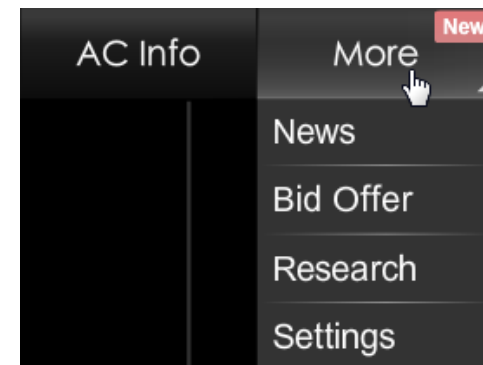
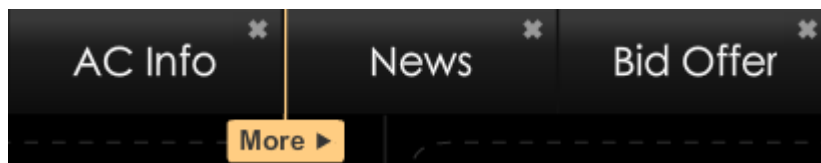

# Market

แสดงข้อมูล Real-time ซึ่งประกอบไปด้วย ดัชนีตลาด, ข้อมูลหุ้น/อนุพันธ์, ราคา Bid/Offer, ข้อมูล Ticker, Volume by Price, Intraday Chart, ฯลฯ

<b>SET 1,401.19 +39.15</b> High 1,401.19 +39.15 Value 58.06 MB   SET50 919.29 +37.32 High/Low 919.29 / 867.40 57.07 MB   SET : Open2 Low 1,348.69 -13.35 ▲ 21 ▼ 12 ◆ 5   TFEX FU/OP Vol 1,317 / 0 Deal 106 / 0 OI@27/08 23,067 / 467 Energy : Open									
Symbol	Last	Chg	%Chg	Vol B	Bid	Offer	Vol O	Close	Total Vol
BTS T3	10.40	+0.90	+9.47%	16,000	9.70	0.00	0	9.50	80,400
PTT	264.00	+22.00	+9.09%	1,200	264.00	265.00	3,500	242.00	1,000
MBK	0.00	0.00	0.00%	100	13.40	15.20	100	14.30	0
KTB	18.70	+1.10	+6.25%	500	18.50	18.70	6,200	17.60	63,800
CPALL	0.00	0.00	0.00%	1,000	49.00	51.00	10,000	47.00	0
BBL	265.00	+61.00	+29.90%	147,500	265.00	0.00	0	204.00	122,300
MINT	26.25	-2.50	-8.70%	15,000	24.40	26.25	29,000	28.75	1,000

Symbol	Last	Vol/Value(K)	High/Low	Ceil/Floor	Avg/Close	Open 2
BTS	10.40 +0.90(+9.47%)	80,400 805	10.40 9.70	12.30 6.65	10.02 9.50	0.00

Volume	Bid	Offer	Volume
16,000	9.70	0.00	0
10,300	9.50	0.00	0
700	9.45	0.00	0
1,300	9.40	0.00	0
100	9.35	0.00	0

  

Ticker	Volume by Price	Chart	News
14:37:10	B	10,000	10.40
14:37:10	B	1,000	10.30
14:37:10	B	12,800	10.10
14:37:10	B	1,000	10.10

Symbol	Order	Volume	Price
BBL	B	100	220.00
BBL	B	100	220.00
BBL	B	100	265.00
BBL	B	100	265.00
BBL	B	100	265.00
BBL	B	100	265.00
BBL	B	100	265.00
BBL	B	100	265.00
BANPU	B	1,000	21.20
AJ	S	3,000	6.50
CPI	S	100	2.08
BBL	B	100	220.00
BBL	B	100	220.00
BBL	B	100	220.00
S50Z15	S	131	900.0
S50M16	B	100	900.0
S50U16	S	1	695.0
S50U16	S	2	694.0
S50H16	B	69	850.1
S50Z15	B	69	849.1

ขนาดสำหรับ  
**Customized Screen**  
 3x3

Market

# Details : Market

Market ประกอบด้วย 4 ส่วน ดังนี้

## ดัชนี และสถานะตลาด

SET	1,225.93	-4.84	High 1,234.52	+3.75	Value 27,492.14	MB	SET50	830.18	-3.11	High/Low 837.38 / 816.50	23,279.60	MB	SET : Open2	
		-0.39%	Low 1,208.60	-22.17	▲ 234	▲ 463	▲ 144	SET100	340.02	-2.47	High/Low 342.22 / 336.58	216.02	MB	Interest : Open

แสดงข้อมูลดัชนีตลาด ราคาที่เปลี่ยนแปลง ราคา High/Low มูลค่าตลาดและสถานะของตลาด

การแสดงผลข้อมูลสำหรับตลาด SET100, SETHD, mai, FSTHL และ TFEF สามารถปรับการแสดงผลได้โดยการคลิกเลือกที่ SET100 เพื่อทำการเปลี่ยนประเภทดัชนีที่จะแสดงข้อมูลได้

เมื่อนำเมาส์ไปวางเหนือสถานะตลาด จะสามารถดูข้อมูลสถานะของตลาดอื่น ๆ ได้

SET	Open2	
Currency	Open	
Energy	Open	3.45
Interest	Close	5.55
Metal	Open	8.30
Single Stock	Open	1.73

## เพิ่มรายการข้อมูลหุ้น/อนุพันธ์ที่สนใจ

Symbol	Last	Chg	%Chg	Vol B	Bid	Offer	Vol O	Close	Total Vol
SAWANG	13.80	-3.00	-17.86%	100	13.80	16.40	100	16.80	600
IEC	0.03	0.00	0.00%	3,804,867,100	0.02	0.03	435,195,600	0.03	123,614,200
MBAX	2.50	+0.11	+4.40%	10,200	2.50	2.300	1,25	2.300	327,000
POST	7.15	+1.15	+19.17%	600	5.85	7.10	53,000	6.00	27,300
MBAX	2.50	+0.42	+20.19%	100	2.14	2.36	16,600	2.08	28,100
N-PARK	0.06	+0.01	+20.00%	2,563,919,800	0.05	0.06	644,923,700	0.05	103,142,400
NEW	74.00	+1.50	+2.07%	100	67.25	74.00	3,000	72.50	5,100
CPR	2.50	-0.28	-10.07%	400	2.34	2.50	2,000	2.78	166,100
GJS (NP)	0.06	0.00	0.00%	659,468,500	0.05	0.06	251,952,600	0.06	76,667,300
TKT	2.10	+0.06	+2.94%	41,900	2.00	2.28	11,000	2.04	92,900

- **Favourite** : สามารถติดตามข้อมูลหุ้น/อนุพันธ์ ดัชนีของตลาดหรือ Sector ได้
- **My Port** : แสดงเฉพาะหุ้น/อนุพันธ์ทั้งหมดใน Portfolio ของท่าน

## การคัดกรอง (Filter)

สามารถคัดกรองหุ้นที่จะแสดงผลในส่วนของ Favourite ได้โดยการเลือกที่ Dropdown List นอกจากนี้ สามารถตั้งค่าเพิ่มเติมได้โดยการกดเลือกที่

## • ปุ่มปรับแต่ง (Edit)

เมื่อกดปุ่ม Edit จะทำให้สามารถเปลี่ยนชื่อ Favourite และจัดการเกี่ยวกับรายชื่อหุ้น/อนุพันธ์ที่เคยบันทึกไว้ได้

Symbol	Last	Chg	%Chg	Vol B	Bid	Offer	Vol O	Close	Total Vol
MINT			+1.99%	100	21.10	20.00	100	20.10	3,853,000
SPCG			+0.60%	200	17.00	17.00	50,000	16.80	761,400
TMB			0.00%	20,000	ATO	ATO	10,000	1.97	56,734,600
SET			+0.92%					1,230.84	2,414,178
AUTO			+1.00%					432.54	489

โดยสามารถกด **- Delete** ทำการลบรายชื่อหุ้น/อนุพันธ์ที่เคยเพิ่มไว้ และสามารถกด **▲ ▼** ทำการเลื่อนตำแหน่งหุ้น/อนุพันธ์ที่เคยเพิ่มไว้ขึ้น-ลง

# Details : Market

## Customized Mode

Symbol	Last	Chg	%Chg	Vol B	Bid	Offer	Vol O	Close	Total Vol
DTAC	0.00	0.00	0.00%	100	90.00	118.50	100	120.00	0
TRUE	8.90	-2.50	-21.93%	9,000	12.00	0.00	0	11.40	20,000
ADVANC	0.00	0.00	0.00%	40,000	224.00	227.00	5,000	225.00	0
INTUCH	74.25	0.00	0.00%	38,000	74.25	74.50	2,000	74.25	2,000

สำหรับ Customized Mode, ผู้ใช้สามารถคลิกบริเวณกรอบสีแดง หรือ Field "%Chg", "Close" และ "Total Vol" เพื่อเปลี่ยนเป็นข้อมูลเป็นค่าอื่นได้

Symbol	Last	Chg	%Chg	Vol B	Bid
DTAC	0.00	0.00	0.00%	100	90.00
TRUE	8.90	-2.50	-21.93%	9,000	12.00
ADVANC	0.00	0.00	0.00%	40,000	224.00
INTUCH	74.25	0.00	0.00%	38,000	74.25

ข้อมูลที่สามารถเลือกได้

- Prev Settle
- Basis
- Theo.P.
- %Gap
- Prev Ol
- High
- Low
- Open1
- Open2
- Open0
- Close
- Value(MB)
- Total Vol
- Proj.P.
- %Chg
- %Chg(Projected Price)
- %Swing
- In/Out
- Diff
- Last trade date

# Details : Market

## ➔ ส่วน Quick Watch

<b>BTS</b>		<b>10.40</b>	Vol/Value(K)	High/Low	Ceil/Floor	Avg/Close	Open 2
		+0.90(+9.47%)	80,400 805	10.40 9.70	12.30 6.65	10.02 9.50	0.00
Volume	Bid	Offer	Volume	Ticker	Volume by Price	Chart	News
16,000	9.70	0.00	0	14:37:10	B	10,000	10.40
10,300	9.50	0.00	0	14:37:10	B	1,000	10.30
700	9.45	0.00	0	14:37:10	B	12,800	10.10
1,300	9.40	0.00	0	14:37:10	B	1,000	10.10
100	9.35	0.00	0				
				Buy 100% 0% Sell			

ผู้ใช้งานสามารถคลิกบริเวณกรอบสีแดงและใส่ชื่อหุ้น/อนุพันธ์ เพื่อทำการดูข้อมูล Realtime ได้ทันที

### • ราคาเสนอซื้อ และราคาเสนอขาย

Volume	Bid	Offer	Volume
16,000	9.70	0.00	0
10,300	9.50	0.00	0
700	9.45	0.00	0
1,300	9.40	0.00	0
100	9.35	0.00	0

แสดงข้อมูลของราคาเสนอซื้อ และราคาเสนอขาย 5 อันดับที่ดีที่สุด พร้อมกับจำนวน Volume ของราคาเสนอซื้อ และราคาเสนอขายที่ราคานั้นๆ

แถบด้านล่างของแต่ละราคาเสนอซื้อ และราคาเสนอขาย แสดงตามจำนวน Volume ของคำสั่งเสนอซื้อ และเสนอขายที่ราคานั้นๆ เมื่อเทียบกับการเสนอซื้อขายทั้งหมด เพื่อให้เห็นภาพรวมของปริมาณเสนอซื้อ เทียบกับปริมาณเสนอขายได้ดียิ่งขึ้น

### • Ticker และ %Buy%Sell

Ticker	Volume by Price	Chart	News
14:58:11	S	2,200	39.25
14:58:11	B	600	39.25
14:58:11	B	100	39.25
14:58:11	B	1,600	39.25
Buy 56%		44% Sell	

แสดงรายการซื้อขายล่าสุดของหุ้น/อนุพันธ์ที่เลือก และ ปริมาณการซื้อ/ขาย เปรียบเทียบเป็นเปอร์เซ็นต์

### • Volume by Price

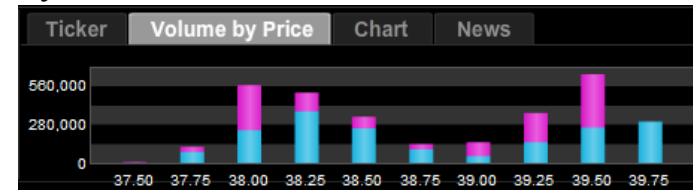

แสดงข้อมูลระหว่างวัน ถึงปริมาณการซื้อ (สีฟ้า) ขาย (สีชมพู) ที่ราคาต่างๆ

### • Chart

แสดงกราฟข้อมูลราคาเปรียบเทียบกับช่วงเวลาของวัน

### • News

Ticker	Volume by Price	Chart	News
3 Jan 14	18:51:12	Report on the Use of Proceeds from Capital Increase	
25 Dec 13	08:26:33	Restructure of the Company's Subsidiaries	
12 Dec 13	18:49:44	Change name of subsidiary company	

แสดงข้อมูลข่าวจาก SET/TFEX ของหุ้น/อนุพันธ์ที่เลือก

## Details : Market

### ➔ ส่วน Ticker

HMPRO	B	1,200	8.40	↑
TTA	S	3,000	18.10	↓
JMART	B	100	19.00	↑
JMART	B	100	19.00	↑
KBANK	B	700	163.00	↑
KBANK	B	100	163.00	↑
KBANK	B	2,000	163.00	↑
KBANK	B	100	163.00	↑
KBANK	B	1,300	163.00	↑
KBANK	B	100	163.00	↑
KBANK	B	900	163.00	↑
KBANK	B	5,000	163.00	↑
KBANK	B	1,100	163.00	↑
IVL01P1404A	S	10,000	1.05	↓
MCOI	S	1,400	27.50	↓
S50H14	B	1	863.00	↑
S50H14	S	1	863.00	↓
INTUCHH14	B	2	69.99	↑
S50H14	B	1	863.30	↑
S50H14	S	1	863.00	↓
KTBH14	S	1	16.41	↓

แสดงรายการซื้อขายหุ้น/อนุพันธ์ล่าสุดในตลาด ประกอบด้วยชื่อหุ้น/อนุพันธ์นั้น ราคาและปริมาณ โดยส่วนด้านบน (กรอบสีแดง) แสดงข้อมูลหุ้นและส่วนด้านล่าง (กรอบสีฟ้า) แสดงข้อมูลอนุพันธ์

ท่านสามารถปรับแต่งค่าเพิ่มเติมได้โดยคลิกที่ 

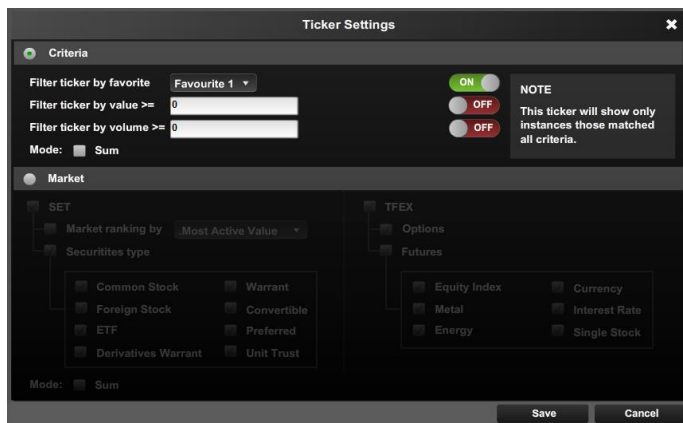

เมื่อคลิก  จะพบกับหน้าจอ Ticker Settings ซึ่งใช้สำหรับการคัดกรอง (Filter) Ticker

- Criteria : ตั้งค่าเพื่อเลือกการแสดงผล Ticker ตาม Favourite, Value หรือ Volume
- Market : ตั้งค่าการแสดงผล Ticker ตามประเภทหุ้น/อนุพันธ์

### ➔ ส่วนแสดง Corporate Action และหลักทรัพย์ที่เข้าข่ายมาตรการกำกับการซื้อขาย

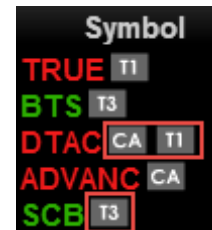

จะแสดงสัญลักษณ์ต่อจากชื่อหุ้น/อนุพันธ์

**T1, T2, T3** คือ หลักทรัพย์ที่เข้าข่ายมาตรการกำกับการซื้อขายตามระดับ Level 1-3 และเมื่อไปคลิกที่สัญลักษณ์ T1, T2, T3 จะ Link ไปยังหน้าจอรายชื่อหลักทรัพย์ที่เข้าข่ายมาตรการกำกับการซื้อขาย

**CA** คือ หลักทรัพย์ที่จะมี Corporate Action เช่น XD, XM, XR ฯลฯ

เมื่อนำเมาส์ไปวางเหนือสัญลักษณ์ CA จะแสดงรายละเอียดของ Corporate Action ตามรูปด้านล่าง

### ➔ ส่วนแสดง Last Trading Day และ สัญญาที่หมดอายุ

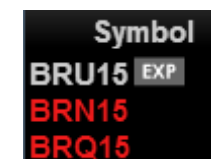

จะแสดงสัญลักษณ์ต่อจากชื่อ อนุพันธ์

**LTD** คือ สัญญาอนุพันธ์ที่ ณ วันนั้นเป็นวันสุดท้ายสำหรับซื้อขายสัญญานั้นๆ

**EXP** คือ สัญญาอนุพันธ์ที่ หมดอายุสัญญาแล้ว

เมื่อนำเมาส์ไปวางเหนือสัญลักษณ์ LTD และ EXP จะแสดงวันและเวลาที่สัญญาจะหมดอายุตามรูปด้านล่าง

## Place Order

**ครบทุกฟังก์ชันการซื้อขาย**

ส่งคำสั่ง แก้วไข หรือยกเลิก พร้อมดูรายละเอียด

### Equity

Equity

Buy  Sell   NVDR: Vol:  Price:  Limit  Cond.

Order No	Symbol	Time	Side	Price	Volume	Matched	Balance	Cancelled	Status
									<input type="button" value="Cancel"/> <input type="button" value="Refresh"/>

### Derivatives

Long  Short   Vol:  Price:  Cond.

Stop Order Stop Condition:  Price:  Type:  Validity:  Iceberg:

Order No	Date	Time	Pos	Symbol	Side	Price	Volume	Matched	Balance	Cancelled	Valid	Stop	Status
721	27/03	15:20:29	O	GF10Q14	Long	18,270	1	1	0	0	Day		Matched(M) <input type="button" value="Detail"/>

### Place Order 1x1

(Equity)

Buy  Sell   NVDR: Vol:  Price:  Limit  Cond.

ขนาดสำหรับ **1x1** **3x1** **3x2**

Customized Screen

Place Order

Place Order & Orde

Place Order & Orc

## Details : Place Order

**Place Order Zone** จะแบ่งออกได้เป็น 3 ส่วน ดังนี้

### ➔ ข้อมูลบัญชี

Equity	MISS E	Credit : 590,000,000.00	Line : 375,891,125.37	Cash : 317,248,944.39
--------	--------	-------------------------	-----------------------	-----------------------

แสดงรายละเอียดของบัญชีที่เลือก ได้แก่ เลขที่บัญชี, ชื่อเจ้าของบัญชี, ข้อมูลวงเงินของบัญชีนั้นๆ

สามารถเลือกเปลี่ยนบัญชีได้ สำหรับท่านที่มีบัญชีมากกว่า 1 บัญชี โดยเลือกจาก Dropdown ทางด้านซ้าย  ข้อมูลวงเงินของบัญชีนั้นๆ จะเปลี่ยนแปลงไปตามประเภทของบัญชีที่เลือก

#### บัญชีของ SET

- บัญชีประเภท Cash หรือ Cash Balance
  - Credit: วงเงินสูงสุดที่สามารถส่งคำสั่งซื้อขายได้
  - Line: วงเงินคงเหลือที่สามารถส่งคำสั่งซื้อขายได้
  - Cash: จำนวนเงินสดที่คงเหลืออยู่จริงในบัญชี (การแสดงผลนี้ขึ้นอยู่กับโบรกเกอร์ที่ใช้บริการ)
- บัญชีประเภท Credit Balance
  - Line: วงเงินคงเหลือที่สามารถส่งคำสั่งซื้อขายได้
  - EE: สินทรัพย์คงเหลือที่สามารถส่งคำสั่งซื้อขายได้ หลังหักเงินประกัน

#### บัญชีของ TFEEX

- จะมีรายละเอียดของบัญชี ดังนี้
  - Line: วงเงินคงเหลือที่สามารถส่งคำสั่งซื้อขายได้
  - EE: สินทรัพย์คงเหลือที่สามารถส่งคำสั่งซื้อขายได้หลังหักเงินประกัน
  - Equity: มูลค่าสินทรัพย์ทั้งหมด

## Details : Place Order

### ➔ ส่วนส่งคำสั่งซื้อขาย

ส่วนนี้จะแตกต่างกันไปขึ้นอยู่กับบัญชีที่ใช้ส่งคำสั่งนั้นเป็นบัญชีของตลาด SET หรือ TFEX ดังนี้

#### การส่งคำสั่งซื้อขาย

เมื่อเลือกบัญชีที่เป็นของ SET สำหรับการส่งคำสั่งซื้อขายจะต้องป้อนข้อมูลดังนี้

- Buy หรือ Sell
  - เมื่อเลือก Buy บริเวณของการส่งคำสั่งจะเปลี่ยนเป็นสีฟ้า
  - เมื่อเลือก Sell บริเวณของการส่งคำสั่งจะเปลี่ยนเป็นสีชมพู
- Symbol: ชื่อย่อของหลักทรัพย์ที่ต้องการซื้อขาย โดยสามารถพิมพ์ หรือคลิกเลือกที่ช่องว่างเพื่อเลือกจาก Dropdown list ก็ได้
- NVDR: เลือกเพื่อส่งคำสั่งซื้อหรือขาย แบบ NVDR

- Vol: จำนวนของหลักทรัพย์ที่ต้องการซื้อขาย
  - กดลูกศรขึ้นลงทางด้านขวา เพื่อปรับเพิ่ม/ลด ทีละ 100
  - คลิกที่ช่องว่างสีขาว สามารถปรับเพิ่มลดได้ทีละ 100 หรือ 1000
- Price: ราคาของหลักทรัพย์ (ต่อหน่วย) ที่ต้องการส่งคำสั่ง
  - กดลูกศรขึ้นลงทางด้านขวา เพื่อปรับเพิ่ม/ลด ทีละ Spread แล้วแต่หลักทรัพย์ที่เลือก
  - คลิกที่ช่องว่างสีขาว สามารถปรับเพิ่มลดได้ทีละ Spread
- Price Type: สำหรับเลือกรูปแบบของราคาที่จะทำการส่งคำสั่งซื้อขาย โดยมีรายละเอียดดังนี้

Price Type	Description
Limit	ส่งคำสั่งซื้อขายตามราคาที่กรอกในช่อง Price
ATO/ATC	ส่งคำสั่งซื้อขายแบบราคาเปิดหรือราคาปิด (ขึ้นอยู่กับว่าส่งคำสั่งในเวลาใด)
MP	จับคู่กับด้านตรงข้ามในราคาตลาด หากจับคู่ไม่หมด ระบบจะส่งใหม่ในราคาดีกว่า Last sale 1 Spread
MP-MKT	จับคู่กับคำสั่งด้านตรงข้ามทุกระดับราคาตาม Best Price ที่อยู่ในคิว หากจับคู่ไม่หมด ระบบจะยกเลิกจำนวนที่เหลือโดยอัตโนมัติ
MP-MTL (Special Market Price)	จับคู่กับคำสั่งด้านตรงข้ามที่ราคาที่ดีที่สุด (Top Best Price) หากจับคู่ไม่หมด ระบบจะส่งคำสั่งให้ใหม่โดยอัตโนมัติในราคา Last Sale

## Details : Place Order

- Cond. (Optional) : สำหรับเพิ่มเติมเงื่อนไขของการส่งคำสั่งซื้อขาย โดยเมื่อกดจะแสดงแถวสำหรับป้อนข้อมูลเพิ่มเติมขึ้น 1 แถวโดยมีรายละเอียดดังนี้

- Iceberg – ปริมาณของหลักทรัพย์ที่จะส่งเข้าตลาดต่อ 1 คำสั่ง เพื่อให้ได้ครบตามปริมาณ Volume ที่กรอกไว้ด้านบน เช่น ถ้าหากกรอกปริมาณ Volume ไว้ 1,000 หุ้น และกรอก Iceberg เป็น 100 ลักษณะการทำงานคือ ระบบจะส่งคำสั่งเข้าตลาดทีละคำสั่งด้วยปริมาณ 100 จนกระทั่งครบตาม Volume ที่กรอกไว้ ในที่นี้คือ 1,000 หุ้น เป็นต้น
- Validity – กำหนดระยะเวลาการทำงานของคำสั่งซื้อขาย
  - IOC (Immediate or Cancel): คำสั่งซื้อขายที่ต้องการซื้อหรือขายหลักทรัพย์ ตามราคาที่กำหนดไว้ในขณะนั้นโดยทันที หากซื้อหรือขายได้ไม่หมดทั้งจำนวนที่ต้องการ ส่วนที่เหลือจะถูกลบเลิก
  - FOK (Fill or Kill): คำสั่งซื้อขายที่ต้องการซื้อหรือขายหลักทรัพย์ในราคาที่กำหนด โดยต้องการให้ได้ทั้งจำนวนที่ต้องการ หากได้ไม่ครบก็จะไม่ซื้อขายเลยและจะยกเลิกคำสั่งนั้นทั้งหมด
  - Day: การส่งคำสั่งแบบ Normal Order เริ่มต้นเมื่อเริ่มใช้งานหน้าจอ ระบบจะแสดง Default เป็น Day โดยอัตโนมัติ คำสั่งซื้อขายด้วยเงื่อนไขนี้จะมีผลจนกว่าตลาดจะปิดในวันนั้นๆ
- PIN: สำหรับกรอกรหัสยืนยันการส่งคำสั่งซื้อขาย
- Submit: เพื่อส่งคำสั่งซื้อขายเข้าตลาด
- Clear: เพื่อล้างข้อมูลที่ป้อนไว้ทั้งหมดออก

เมื่อเลือกบัญชีที่เป็นของ TFXE สำหรับส่งคำสั่งซื้อขายจะต้องป้อนข้อมูลดังนี้

- Long หรือ Short
  - เมื่อเลือก Long บริเวณของการส่งคำสั่งจะเปลี่ยนเป็นสีฟ้า
  - เมื่อเลือก Short บริเวณของการส่งคำสั่งจะเปลี่ยนเป็นสีชมพู
- Position:
  - Auto – สำหรับเลือกเปิด-ปิดสัญญาอัตโนมัติ โดยขึ้นกับสัญญาที่มีใน Portfolio
  - Open – สำหรับเปิดสัญญา
  - Close – สำหรับปิดสัญญา
- Symbol: ชื่อย่อของอนุพันธ์ที่ต้องการซื้อขาย โดยสามารถพิมพ์ หรือคลิกเพื่อเลือกจาก Dropdown list ก็ได้
- Vol : จำนวนของหลักทรัพย์ที่ต้องการซื้อขาย
  - กดลูกศรขึ้นลงทางด้านขวา เพื่อปรับเพิ่ม/ลด ทีละ 1คลิกที่ช่องว่างสีขาว สามารถปรับเพิ่มลดได้ที่ละ 1 หรือ 10

## Details : Place Order

- Price: ราคาของหลักทรัพย์ (ต่อหน่วย) ที่ต้องการส่งคำสั่ง
  - กดลูกศรขึ้นลงทางด้านขวา เพื่อปรับเพิ่ม/ลด ทีละ Spread แล้วแต่หลักทรัพย์ที่เลือก
  - คลิ๊กที่ช่องว่างสีขาว สามารถปรับเพิ่มลดได้ทีละ Spread
- PIN: สำหรับกรอกรหัสยืนยันการส่งคำสั่งซื้อขาย
- Submit: เพื่อส่งคำสั่งซื้อขายเข้าตลาด
- Clear: เพื่อล้างข้อมูลที่ป้อนไว้ทั้งหมดออก
- Price Type: สำหรับเลือกรูปแบบของราคาที่จะทำการส่งคำสั่งซื้อขาย โดยมีรายละเอียดดังนี้
  - Limit – ส่งคำสั่งซื้อขายตามราคาที่กรอกในช่อง Price
  - ATO – ส่งคำสั่งซื้อขาย ณ ราคาเปิด
  - MP – จับคู่คำสั่งทันที ณ ราคาที่ดีที่สุด ณ ขณะนั้น (จับคู่ได้มากกว่า 1 ระดับราคา) หากจับคู่ไม่หมด ระบบจะส่ง Limit order ณ ราคาที่ดีกว่า Last Traded Price 1 tick
  - MP – MKT จับคู่คำสั่งทันที ณ ราคาที่ดีที่สุด ณ ขณะนั้น (จับคู่ได้มากกว่า 1 ระดับราคา) หากจับคู่ไม่หมด ระบบจะส่ง Limit order ณ ราคา Last Traded Price
  - MP – MTL จับคู่คำสั่งทันที ณ ราคาที่ดีที่สุด ณ ขณะนั้น (จับคู่ระดับราคาเดียว) หากจับคู่ไม่หมด ระบบจะส่ง Limit order ที่ราคาเท่ากับ Last
- Validity:
  - Day – คำสั่งนั้นจะมีผลไปจนกว่าจะหมดวัน
  - Auto-M – สามารถส่งได้เฉพาะช่วง Pre-Open เท่านั้น เมื่อตลาดเปิดจะจับคู่ที่ราคาเปิด ส่วนที่เหลือจะถูก Cancel ทั้งหมด
  - IOC – คำสั่งซื้อขายจะถูกจับคู่ทันทีตามจำนวนที่สามารถจับคู่ได้ โดยส่วนที่เหลือจะถูก Cancel ทั้งหมด
  - FOK – คำสั่งซื้อขายที่ต้องการซื้อหรือขายในราคาที่กำหนด โดยต้องการให้ได้ทั้งจำนวนที่ต้องการทั้งหมด หากได้ไม่ครบก็จะไม่เอาและยกเลิกคำสั่งนั้นทั้งหมด
  - Date – คำสั่งซื้อขายจะ expire ในหลังจบ Afternoon Session ของวันที่กำหนด โดยต้องเป็นวันในอนาคตและไม่เกิน Last Trading Date ของ Series นั้นๆ
  - Cancel – คำสั่งซื้อขายจะ expire หลังจาก Series นั้น ๆ หมดอายุแล้ว
  - Auction – คำสั่งซื้อขายจะ expire ทันทีที่เข้าช่วง Pre-open ถัดไป
  - Time – คำสั่งซื้อขายจะ expire ทันทีที่ถึงวันและเวลาที่กำหนด โดยต้องเป็นวันและเวลาในอนาคตและไม่เกิน Last Trading Date ของ Series นั้นๆ
  - Session – คำสั่งซื้อขายจะ expire ทันทีที่ถึง Session ที่กำหนด โดยคำสั่งซื้อขายจะ expire วันต่อวัน โดยสามารถระบุ Session เฉพาะที่เหลืออยู่ใน Trade Date นั้นๆ เท่านั้น ไม่สามารถระบุ session ย้อนหลัง หรือข้ามวันได้
- Iceberg Vol (Optional): ปริมาณของอนุพันธ์ที่จะส่งเข้าตลาดต่อ 1 คำสั่ง เพื่อให้ได้ครบตามปริมาณ Volume ที่กรอกไว้ด้านบน เช่น ถ้าหากกรอกปริมาณ Volume ไว้ 1,000 หุ้น และกรอก Iceberg เป็น 100 ลักษณะการทำงานคือ ระบบจะส่งคำสั่งเข้าตลาดทีละคำสั่งด้วยปริมาณ 100 จนกระทั่งครบตาม Volume ที่กรอกไว้ ในที่นี้คือ 1,000 หุ้น เป็นต้น

## Details : Place Order

- Stop Order (Optional): เลือกเพื่อกำหนดเงื่อนไขในการทำงานของคำสั่งซื้อขาย โดยเมื่อเลือกบริเวณกล่องสีเทาจะเปลี่ยนเป็นสีขาวเพื่อไว้ป้อนข้อมูลเงื่อนไข

- ลักษณะการทำงานของ Stop Order: เมื่อราคาตรงกับเงื่อนไขที่กำหนดไว้ คำสั่งซื้อขายที่กำหนดที่แถบนั้นจะเริ่มทำงาน
- Stop Condition: สำหรับกรอกตัวของอนุพันธ์ที่จะใช้เปรียบเทียบ
- ข้อมูลที่จะใช้เปรียบเทียบ: ประกอบด้วย

### 1. Symbol : ระบุ Symbol ที่ใช้เป็นตัวเปรียบเทียบ

- กรณีส่งคำสั่งซื้อขาย Single Stock Future : สามารถใส่เป็น Single Stock ที่เป็น underlying ของ SSF นั้นๆ ได้

A close-up of the 'Stop Condition' field, which is highlighted with a red box and contains the text 'Symbol'.

### 2. Bid/ Ask/ Last

A close-up of the order type dropdown menu, which is highlighted with a red box and shows options: Bid, Ask, and Last.

หมายเหตุ : สำหรับใน Mode Customized Screen Place Order ขนาด 1x1 จะไม่สามารถใช้งาน Stop Order ได้

### 3. Operator: ประกอบด้วย $\geq$ และ $\leq$

A close-up of the operator dropdown menu, which is highlighted with a red box and shows options:  $\geq$  and  $\leq$ .

### 4. Price: ราคาที่จะใช้เปรียบเทียบ

A close-up of the price input fields, which are highlighted with a red box and show two 'Price' labels with input boxes.

## Details : Place Order

➔ ส่วนแสดงข้อมูล Order Status เพิ่มเติม

Line : 398,885.68		Cash : 4,898,885.68	
PIN :	<input type="text"/>	<input type="button" value="Submit"/>	<input type="button" value="Clear"/>
Cancelled	Status	<input type="button" value="Cancel"/>	<input type="button" value="Refresh"/>
0	Matched(M)	<a href="#">Detail</a>	
0	Matched(M)	<a href="#">Detail</a>	
0	Queuing(SX)	<a href="#">Change</a>	<a href="#">Detail</a>
0	Queuing(SX)	<a href="#">Change</a>	<a href="#">Detail</a>

เมื่อทำการคลิกที่รูป  จะแสดงข้อมูล Order Status เพิ่มเติม ดังรูป

Order No	Symbol	Time	Side	Price	Volume	Matched	Balance	Cancelled	Status	<input type="button" value="Cancel"/>	<input type="button" value="Refresh"/>
10000005	PTT	11:33:36	B	240.00	500	0	0	0	Cancelled(X)	<a href="#">Detail</a>	
10000003	MINT	11:33:36	B	16.80	2,000	0	0	0	Cancelled(X)	<a href="#">Detail</a>	
10000002	MINT	11:33:36	B	16.80	4,000	0	0	0	Cancelled(X)	<a href="#">Detail</a>	
10000001	SCB	11:33:37	B	77.00	700	0	0	0	Cancelled(X)	<a href="#">Detail</a>	
10000124	MINT	14:20:11	S	MP	100	0	0	0	Rejected(R)	<a href="#">Detail</a>	
10000037	AHC	11:41:46	S	MP	7,000	0	0	0	Cancelled(C)	<a href="#">Detail</a>	
10000034	CTARAF	11:41:28	S	MP	16,000	0	0	0	Cancelled(C)	<a href="#">Detail</a>	
10000032	AHC	11:41:08	S	MP	11,000	0	0	0	Cancelled(C)	<a href="#">Detail</a>	
10000029	CTARAF	11:40:54	S	MP	10,000	0	0	0	Cancelled(C)	<a href="#">Detail</a>	
10000026	JAS	11:40:37	S	MP	15,000	15,000	0	0	Matched(M)	<a href="#">Detail</a>	
10000023	SCC	11:40:16	B	MP	1,000	1,000	0	0	Matched(M)	<a href="#">Detail</a>	
10000020	MINT	11:40:02	B	MP	4,000	4,000	0	0	Matched(M)	<a href="#">Detail</a>	
10000017	AAV	11:39:22	B	MP	1,000	1,000	0	0	Matched(M)	<a href="#">Detail</a>	
10000014	TTA	11:39:01	B	MP	1,000	1,000	0	0	Matched(M)	<a href="#">Detail</a>	
10000009	MINT	11:35:54	B	MP	100	100	0	0	Matched(M)	<a href="#">Detail</a>	
10000006	PTT	11:34:17	B	MP	200	200	0	0	Matched(M)	<a href="#">Detail</a>	
10000005	MINT	11:36:04	B	16.80	3,000	0	0	0	Cancelled(X)	<a href="#">Detail</a>	
1	LH	13:43:03	B	ATO	1,000	0	1,000	0	Queuing(O)	<a href="#">Change</a>	<a href="#">Detail</a>

## Details : Place Order

### ➔ ส่วนแสดงสถานะของคำสั่งซื้อขาย

แสดงข้อมูลรายการคำสั่งซื้อขายทุกคำสั่งที่ได้ทำการส่งเข้าสู่ระบบ รวมถึงสามารถทำการ เปลี่ยนแปลงแก้ไขคำสั่งซื้อขาย ดูรายละเอียดของคำสั่งซื้อขาย และยกเลิกคำสั่งซื้อขาย

- รายการคำสั่งซื้อขาย แสดงข้อมูลประกอบด้วย

Column	Description
Order No.	หมายเลขของคำสั่งซื้อขาย
Date	[เฉพาะบัญชีของ TFEX] วันที่ของคำสั่งซื้อขาย
Pos	[เฉพาะบัญชีของ TFEX] แสดง Position ของคำสั่งซื้อขาย
Symbol	ชื่อย่อของหลักทรัพย์หรืออนุพันธ์ที่ทำการซื้อขาย
Time	เวลาที่ทำการส่งคำสั่งซื้อขาย
Side	แสดงคำสั่งซื้อ (B) หรือขาย (S)
Price	ราคา
Volume	ปริมาณของหลักทรัพย์หรืออนุพันธ์ที่ทำการซื้อหรือขาย
Matched	ปริมาณที่เกิดการจับคู่แล้ว
Balance	ปริมาณคงเหลือที่ยังไม่ถูกจับคู่
Cancelled	ปริมาณที่ถูกยกเลิก
Status	สถานะของคำสั่งซื้อขาย

#### รายละเอียดของ Order Status

หากสับสนกับ Status ของ Order สามารถดูความหมายของแต่ละ Order Status ได้ที่เมนู Settings > Other > Order Status

- "Change" : สำหรับเปลี่ยนแปลง Price หรือ Volume ของคำสั่งซื้อขาย โดยจะแสดงบริเวณด้านหลังของคำสั่งซื้อขายที่สามารถเปลี่ยนแปลงได้
  - เลือก "Change" → จากนั้นบริเวณ Column Price และ Volume จะเปลี่ยนเป็น ช่องสำหรับแก้ไขข้อมูล → แก้ไขข้อมูลตามต้องการ กรอก PIN และกด "OK"

Status	Cancel	Refresh
Queuing(SX)	Change	Detail
Cancelled(CX)	Detail	
Queuing(SX)	Change	Detail
Matched(M)	Change	Detail

Time	Side	Price	Volume	Matched	Balance
14:31	E	308	100	OK	0
12:35	S	9.10	100	0	

## Details : Place Order

- "Detail" : บริเวณด้านหลังของทุกๆคำสั่งซื้อขาย เลือกเพื่อดูรายละเอียดของคำสั่งซื้อขายนั้นๆ เปลี่ยนแปลงคำสั่งซื้อขาย หรือยกเลิกคำสั่งซื้อขาย โดยหน้าจอหน้าจอรายละเอียดของคำสั่งซื้อขายจะแตกต่างกันไปขึ้นอยู่กับว่าเป็นคำสั่งซื้อขายของตลาด SET หรือ TFEX

สำหรับตลาด SET

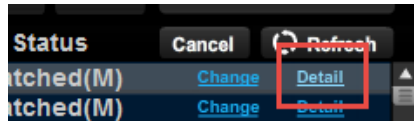

Order Details					
Order No.	75004322	SET Order No.	ON-1-1341456292639-1	Account No.	
Symbol	SCB	Trade Date	05/07/2012	Trade Time	09:44:52
Side	Buy	Price	ATO	Volume	1200
Iceberg Volume	-	Validity	Day	Order Type	Normal
Matched	0	Balanced	1200	Cancelled	0
Status	Queuing(SX)	Status Meaning	SET confirmed to receive the order		
Reject Code		Reject Meaning			
Enter ID		Enter Date	05/07/2012	Enter Time	09:44:52
Cancel ID		Cancel Time			

Change Type    Change Price&Vol    Cancel Order

Deal Details					
Deal Time	Deal ID	Trade ID	Deal Price	Deal Volume	Deal Amount

Change History						
Account Number	Price	Volume	Iceberg Volume	Trusteeld	Time	Change Trader

- รายละเอียดของคำสั่งซื้อขายประกอบด้วย

Field	Description
<b>ส่วนของ Order Details: รายละเอียดของคำสั่งนั้นๆ</b>	
Order No.	หมายเลขคำสั่ง
SET Order No.	หมายเลขคำสั่งของ ตลท.
Account No.	เลขที่บัญชี
Symbol	ชื่อย่อหลักทรัพย์
Trade Date	วันที่ส่งคำสั่ง
Trade Time	เวลาที่ส่งคำสั่ง
Side	ประเภทของคำสั่ง (คำสั่งซื้อ / คำสั่งขาย)
Price	ราคาต่อหลักทรัพย์ที่ส่งคำสั่ง
Volume	ปริมาณหลักทรัพย์ที่ส่งคำสั่ง
Iceberg Volume	ปริมาณหลักทรัพย์ที่ต้องการทยอยส่งจนกระทั่ง เท่ากับจำนวน Volume
Validity	เงื่อนไขของการส่งคำสั่งซื้อขาย เช่น IOC, FOK, Day
Order Type	ประเภทคำสั่งที่แสดงว่าเป็น Normal หรือ NVDR

## Details : Place Order

Matched	จำนวนหลักทรัพย์ที่ถูกจับคู่แล้ว
Balanced	จำนวนหลักทรัพย์คงเหลือที่รอการจับคู่
Cancelled	จำนวนหลักทรัพย์ที่ยกเลิกการเสนอ
Status	(ตัวย่อ) สถานะของคำสั่ง
Status Meaning	ความหมายของสถานะคำสั่ง
Reject Code	รหัสเลขบอกสาเหตุการปฏิเสธคำสั่ง
Reject Meaning	สาเหตุการปฏิเสธคำสั่ง
Enter ID	Trader ID ของผู้ส่งคำสั่ง
Enter Date	วันที่คำสั่งถูกส่งเข้าตลาดหลักทรัพย์
Enter Time	เวลาที่คำสั่งถูกส่งเข้าตลาดหลักทรัพย์
Cancel ID	Trader ID ของผู้ยกเลิกคำสั่ง
Cancel Time	เวลาที่คำสั่งถูกยกเลิก
<b>ส่วนของ Deal Details: รายละเอียดของการจับคู่ที่เกิดขึ้น</b>	
Deal time	เวลาที่เกิดการจับคู่
Deal ID	หมายเลข Deal ID ของคำสั่งที่ถูกจับคู่
Trade ID	หมายเลข Trade ID ของคำสั่งที่ถูกจับคู่
Deal Price	ราคาที่เกิดการจับคู่
Deal Volume	จำนวนหลักทรัพย์ที่เกิดการจับคู่
Deal Amount	ยอดเงินที่เกิดการจับคู่
<b>ส่วนของ Change History: รายละเอียดของการเปลี่ยนแปลงคำสั่ง(สำหรับกรณีที่เคยเปลี่ยนแปลง)</b>	
Account Number	เลขที่บัญชี
Price	ราคาที่ส่งคำสั่งซื้อขาย
Volume	ปริมาณหลักทรัพย์
Iceberg Volume	ปริมาณหลักทรัพย์ที่ต้องการทยอยส่งจนกระทั่ง เท่ากับจำนวน Volume
Trustee ID	ประเภทคำสั่งที่แสดงว่าเป็น Normal หรือ NVDR
Time	เวลาที่ทำการเปลี่ยนแปลง
Change Trader	รหัสของ Trader ID ของผู้ทำการเปลี่ยนแปลงคำสั่ง

## Details : Place Order

- เปลี่ยนแปลงประเภทการซื้อขาย Normal/NVDR ผ่านหน้า Order Details – เลือกปุ่ม “Change Type” → เลือก Dropdown ในช่อง Symbol และเลือกประเภทที่ต้องการเปลี่ยน → กรอก PIN และกด “Submit”

Order Details					
Order No.	75001821	SET Order No.	ON-1-1390876324017-1	Account No.	
Symbol	BTS	Trade Date	06/07/0033	Trade Time	09:32:04
Side	Buy	Price	9.10	Volume	100
Iceberg Volume	-	Validity	Day	Order Type	Normal
Matched	100	Balanced	0	Cancelled	0
Status	Matched(M)	Status Meaning	Matched order		
Reject Code		Reject Meaning	-		
Enter ID		Enter Date	28/01/2014	Enter Time	09:32:04
Cancel ID		Cancel Time			

Change Type Change Price&Vol Cancel Order

Deal Details					
Deal Time	Deal ID	Trade ID	Deal Price	Deal Volume	Deal Amount
14:26:11	DN-1-1390893971354-1	TN-1-1390893971354-7	9.10	100	910.00

Change History						
Account Number	Price	Volume	Iceberg Volume	Trusteeld	Time	Change Trader

Order Details					
Order No.	75001821	SET Order No.	ON-1-1390876324017-1	Account No.	
Symbol	BTS	Trade Date	2014-01-28	Trade Time	09:32:04
Side	Buy	Price	9.10	Volume	100
Iceberg Volume	-	Validity	Day	Order Type	Normal
Matched	100	Balanced	0	Cancelled	0
Status	Matched(M)	Status Meaning	Matched order		
Reject Code		Reject Meaning	-		
Enter ID		Enter Date	28/01/2014	Enter Time	
Cancel ID		Cancel Time			

Enter PIN  Submit Back Reset

Deal Details					
Deal Time	Deal ID	Trade ID	Deal Price	Deal Volume	Deal Amount
14:26:11	DN-1-1390893971354-1	TN-1-1390893971354-7	9.10	100	910.00

- เปลี่ยนแปลง Price หรือ Volume ของคำสั่งซื้อขาย ผ่านหน้า Order Details – เลือก “Change Price & Vol” แก้ไขข้อมูลตามต้องการ → กรอก PIN และกด “Submit”
- ยกเลิกคำสั่งซื้อขาย ผ่านหน้า Order Details – เลือก “Cancel Order” → กรอก PIN และกด “Submit”

Order Details					
Order No.	75004322	SET Order No.	ON-1-1341456292639-1	Account No.	
Symbol	SCB	Trade Date	05/07/2012	Trade Time	09:44:52
Side	Buy	Price	ATO	Volume	1200
Iceberg Volume	-	Validity	Day	Order Type	Normal
Matched	0	Balanced	1200	Cancelled	0
Status	Queuing(SX)	Status Meaning	SET confirmed to receive the order		
Reject Code		Reject Meaning	-		
Enter ID		Enter Date	05/07/2012	Enter Time	09:44:52
Cancel ID		Cancel Time			

Enter PIN  Submit Back Reset

Deal Details					
Deal Time	Deal ID	Trade ID	Deal Price	Deal Volume	Deal Amount

## Details : Place Order

สำหรับตลาด TFEX

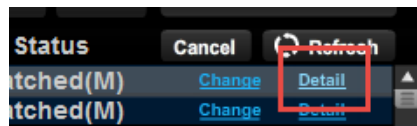

Trading Account :

Order No	Position	Series ID	Time	Side	Price	Vol	Status	Matched	Balance	Cancelled
70126801	Open	PTTM09	14:15:44	Long	230.00	5	Pending	0	5	0
TFEX Order No	Type	Validity	Valid Until	Publish Vol	Stop ID	Stop Cond	Stop Price	Status Meaning		
	Limit	Day						Offline Order		
Trade Date	Trade Time	Entry Trader	Entry Date	Cancel Trader	Cancel Date	Cancel Time	Reject Code	Reject Meaning		
25/12/08			25/12/08							

Deal No.	Trade No	Series ID	Time	Position	Side	Price	Volume	Status
Change History								
Time	Change ID	Action	New Order No	New Trade No	Detail			

- รายละเอียดของคำสั่งซื้อขาย ประกอบด้วย

Field	Description
<b>ส่วนของ Order Details: รายละเอียดของคำสั่งนั้นๆ</b>	
Order No.	หมายเลขคำสั่ง
SET Order No.	หมายเลขคำสั่งของ ตลท.
Account No.	เลขที่บัญชี
Symbol	ชื่อย่อหลักทรัพย์
Trade Date	วันที่ส่งคำสั่ง
Trade Time	เวลาที่ส่งคำสั่ง
Side	ประเภทของคำสั่ง (คำสั่งซื้อ / คำสั่งขาย)
Price	ราคาต่อหลักทรัพย์ที่ส่งคำสั่ง
Volume	ปริมาณหลักทรัพย์ที่ส่งคำสั่ง
Iceberg Volume	ปริมาณหลักทรัพย์ที่ต้องการทยอยส่งจนกระทั่ง เท่ากับจำนวน Volume
Validity	เงื่อนไขของการส่งคำสั่งซื้อขาย เช่น IOC, FOK, Day
Order Type	ประเภทคำสั่งที่แสดงว่าเป็น Normal หรือ NVDR

## Details : Place Order

Stop Price	ราคาเงื่อนไขของ Stop order
Status Meaning	สถานะของคำสั่ง
Trade Date	วันที่ที่ระบบรับรู้คำสั่ง
Trade Time	เวลาที่ระบบรับรู้คำสั่ง
Entry Trader	หมายเลข Trader ของผู้ส่งคำสั่ง
Entry Date	วันที่ส่งคำสั่ง
Cancel Trader	Trader ID ของผู้ยกเลิกคำสั่ง
Cancel Date	วันที่ยกเลิกคำสั่ง
Cancel Time	เวลาที่ยกเลิกคำสั่ง
Reject Code	หมายเลขที่แสดงสถานะของคำสั่งที่ถูกปฏิเสธ
Reject Meaning	สาเหตุการปฏิเสธคำสั่ง
<b>ส่วนของ Deal Details: รายละเอียดของการจับคู่ที่เกิดขึ้น</b>	
Deal No.	เวลาที่เกิดการจับคู่
Trader No.	Trader ID
Series ID	ชื่อย่อของสัญญา
Time	เวลาที่เกิดการจับคู่
Position	Open/Close = เปิดสัญญา/ปิดสัญญา
Side	ประเภทของคำสั่ง (Long/Short)
Price	ราคาที่เกิดการจับคู่
Volume	จำนวนสัญญาที่ได้รับการจับคู่
Status	สถานะคำสั่งที่จับคู่
<b>ส่วนของ Change History: รายละเอียดของการเปลี่ยนแปลงคำสั่ง(สำหรับกรณีที่เคยเปลี่ยนแปลง)</b>	
Time	เวลาที่ทำการเปลี่ยนแปลง
Change ID	รหัสการเปลี่ยนแปลงคำสั่ง
Action	ประเภทของการเปลี่ยนแปลงคำสั่ง
New Order No.	หมายเลขคำสั่งใหม่
New Trade No.	รหัส Trader ID ที่เปลี่ยนแปลงคำสั่ง
Detail	รายละเอียดการเปลี่ยนแปลง

## Details : Place Order

- เปลี่ยนแปลง Price หรือ Volume ของคำสั่งซื้อขาย ผ่านหน้า Order Details – เลือก “Change” แก้ไขข้อมูลตามต้องการ → กรอก PIN และกด “Submit”

Trading Account :  Insert pin for change

Order No	Position	Series ID	Time	Side	Price	Vol	Matched	Balance	Cancelled	Status
70008201	Open	S50Z08	11:58:20	Long	477.00	10	0	10	0	Queuing
TFEX Order No	Type	Validity	Valid Until	Publish Vol	Stop ID	Stop Cond	Stop Price	Status Meaning		
7CB633C6C53FB3DF	Limit	Day		0				TFEX confirmed to receive the order		
Trade Date	Trade Time	Entry Trader	Entry Date	Cancel Trader	Cancel Date	Cancel Time	Reject Code	Reject Meaning		
26/12/08	11:58:20		26/12/08							

Submit Cancel

Deal No.	Trade No	Series ID	Time	Position	Side	Price	Volume	Status
Change History								
Time	Change ID	Action	New Order No	New Trade No	Detail			

- “Cancel” : สำหรับยกเลิกคำสั่งซื้อขาย โดยทำได้ดังนี้
  - เลือก Checkbox ที่แสดงอยู่ด้านซ้ายของแถบคำสั่งซื้อขายที่ต้องการยกเลิก โดย Checkbox จะปรากฏด้านหน้าของคำสั่งที่สามารถยกเลิกได้เท่านั้น สามารถเลือกยกเลิกได้ครั้งละมากกว่า 1 คำสั่ง → กรอก PIN และกด “Cancel”
  - หรือสามารถเลือก Check box บนสุดที่อยู่ข้าง Order No เพื่อเลือก Checkbox ทั้งหมด

<input type="checkbox"/>	Order No	Symbol
<input checked="" type="checkbox"/>	75001847	PTT
<input type="checkbox"/>	75001846	BTS
<input type="checkbox"/>	75001845	BTS
<input type="checkbox"/>	75001821	BTS

Line : 384,998,301.30 Cash : 326,233,613.07

PIN :  Submit Clear

Order No	Cancelled	Status	Cancel	Refresh
00	0	Queuing(SX)	<input type="checkbox"/>	<input type="button" value="Refresh"/>
0	100	Cancelled(CX)	<input type="checkbox"/>	<a href="#">Change</a> <a href="#">Detail</a>
00	0	Queuing(SX)	<input type="checkbox"/>	<a href="#">Change</a> <a href="#">Detail</a>
0	0	Matched(M)	<input type="checkbox"/>	<a href="#">Change</a> <a href="#">Detail</a>

- “Refresh” : สำหรับอัปเดตสถานะของคำสั่งทั้งหมด

## Order Status

แก้ไข หรือยกเลิก พร้อมดูรายละเอียดของคำสั่งซื้อขาย

### Equity

(Equity)		Time	Side	Price	Volume	Matched	Balance	Cancelled	Status	Cancel	Refresh
Order No	Symbol										

### Derivatives

(Derivatives)		Line : 1,999,747,943.20										EE. : 999,743,983.20		Equity : 999,996,040.00	
Order No	Date	Time	Pos	Symbol	Side	Price	Volume	Matched	Balance	Cancelled	Valid	Stop	Status	Cancel	Refresh
722	09/12	17:26:00	O	GF10Z14	Long	20,000	1	0	1	0	Day		Pending(OF)	<a href="#">Change</a>	<a href="#">Detail</a>
721	09/12	17:25:33	O	GF10Z14	Long	20,000	1	0	1	0	Day		Pending(OF)	<a href="#">Change</a>	<a href="#">Detail</a>
577	27/11	11:26:14	O	S50Z14C1100	Long	4.9	20	0	0	20	IOC		Cancelled(CX)		<a href="#">Detail</a>

ขนาดสำหรับ  
Customized  
Screen

3x1

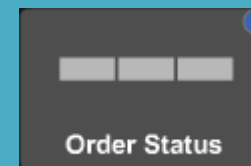

3x3

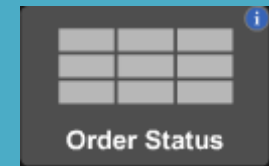

## Multi Order

สำหรับระบบหุ้น: ส่งคำสั่งซื้อขายมากกว่า 1 Order ในการ Submit เพียงครั้งเดียว [ใช้งานได้เฉพาะบางบัญชีเท่านั้น]

สำหรับระบบอนุพันธ์: ส่งคำสั่งซื้อขายมากกว่า 1 Order ในการ Submit เพียงครั้งเดียว โดยใช้งานได้ทุกบัญชี

ฟังก์ชัน Multi-Order จะทำการส่งคำสั่งซื้อขายที่บันทึกไว้เข้าสู่ตลาดหลักทรัพย์ทีละคำสั่ง โดยไม่ใช้การส่งทีเดียวทั้งหมด ท่านสามารถตรวจสอบสถานะคำสั่งแต่ละคำสั่งได้ที่เมนู Order Status

No	Symbol	NVDR	Volume	IcebergVolume	Price	PriceType	Validity	Amount
<input checked="" type="checkbox"/>						Limit	Day	
<input type="checkbox"/>						Limit	Day	
<input type="checkbox"/>						Limit	Day	
<input type="checkbox"/>						Limit	Day	
<input type="checkbox"/>						Limit	Day	
<input type="checkbox"/>						Limit	Day	
<input type="checkbox"/>						Limit	Day	
<input type="checkbox"/>						Limit	Day	
<input type="checkbox"/>						Limit	Day	
<input type="checkbox"/>						Limit	Day	
<input type="checkbox"/>						Limit	Day	
<input type="checkbox"/>						Limit	Day	
<input type="checkbox"/>						Limit	Day	
<input type="checkbox"/>						Limit	Day	
<input type="checkbox"/>						Limit	Day	
<input type="checkbox"/>						Limit	Day	
<input type="checkbox"/>						Limit	Day	
<input type="checkbox"/>						Limit	Day	

ขนาดสำหรับ  
**Customized Screen**  
Wide Screen  
3x4

Normal Screen  
3x5

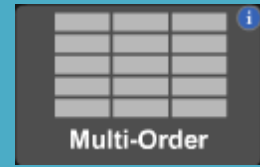

# Details : Multi Order

## ➔ ส่วนการส่งคำสั่งซื้อขาย

Investor ที่มีสิทธิในการใช้ Multi-Order จะพบปุ่ม Multi-Order อยู่บริเวณถัดจาก Trading Account ดังรูป

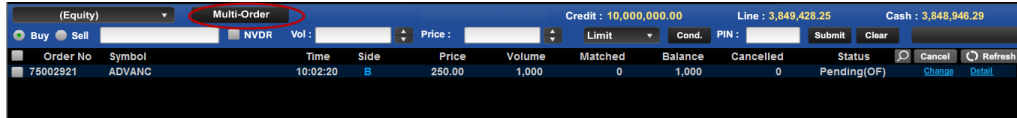

เมื่อทำการคลิกปุ่ม Multi-Order โปรแกรมจะเปลี่ยนหน้าไปเป็นหน้า Multi-Order ดังรูป

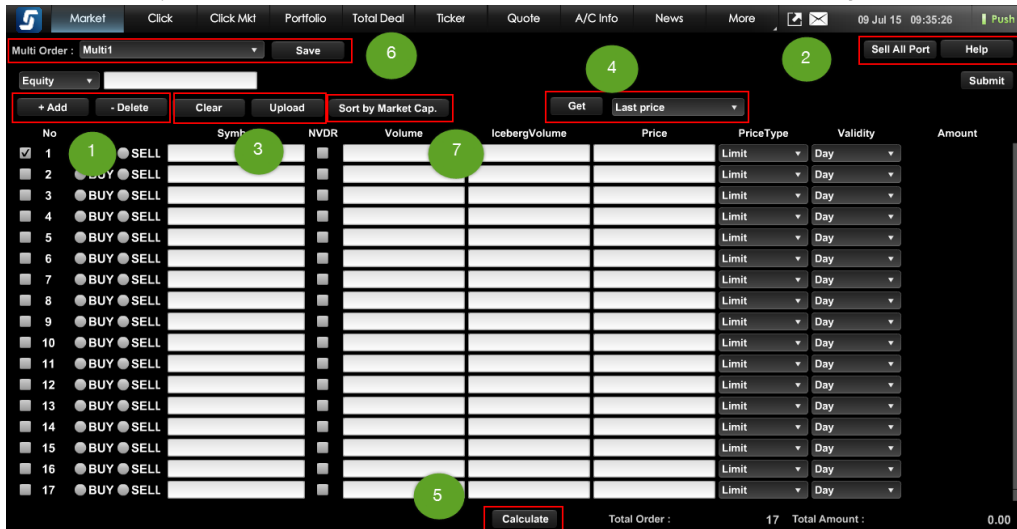

สำหรับส่วนคำสั่งต่างๆ ของหน้า Multi-Order มีรายละเอียดดังนี้

### 1. ส่วนปุ่ม + Add และ ปุ่ม - Delete

#### 1.1 ปุ่ม + Add

เมื่อกดปุ่ม "+ Add" จะเป็นการเพิ่มรายการคำสั่งซื้อขายย่อย 1 รายการ โดยจะมีรายละเอียดให้กรอก ดังนี้

- Symbol : ชื่อย่อหลักทรัพย์
- NVDR : เลือก หากต้องการส่งคำสั่งซื้อขายหลักทรัพย์แบบ NVDR
- Volume : จำนวนหลักทรัพย์
- Iceberg Vol : จำนวน Iceberg Volume

- Price : ราคาหลักทรัพย์
- Type : ตัวเลือกราคา ATO/ATC, MP, MP-MKT, MP-MTL
- Validity : เงื่อนไขคำสั่งซื้อขาย Day, FOK, IOC

#### 1.2 ปุ่ม - Delete

เมื่อกดปุ่ม "- Delete" จะเป็นการลดยกเลิกคำสั่งซื้อขาย 1 รายการ โดยทำการคลิกบรรทัดของรายการที่ต้องการจะลบ (คลิกแล้วจะถูก Highlight) จากนั้นกดปุ่ม "- Delete" ก็จะเป็นการลดยกเลิกนั้นๆ

### 2. ส่วนปุ่ม Sell All Port และ Help

#### 2.1 ปุ่ม Sell All Port

เมื่อกดปุ่ม Sell All Port จะเป็นการ list รายชื่อและปริมาณ ในพอร์ตการลงทุนของ A/C No. นั้นๆ โดยระบุราคา MP เพื่อกรณีที่ถูกคำสั่งต้องการส่งคำสั่งขายทั้งพอร์ตจะสามารถทำได้ทันที ไม่ต้องกรอกทีละคำสั่ง

#### 2.2 ปุ่ม Help

เมื่อกดปุ่ม Help จะปรากฏหน้าต่างใหม่ขึ้นมา ซึ่งสามารถดูได้ทั้งรายละเอียดการคำนวณราคาของหลักทรัพย์ในแต่ละ Market Status และส่วนของ Format ของ Upload File สำหรับ Multi-Order

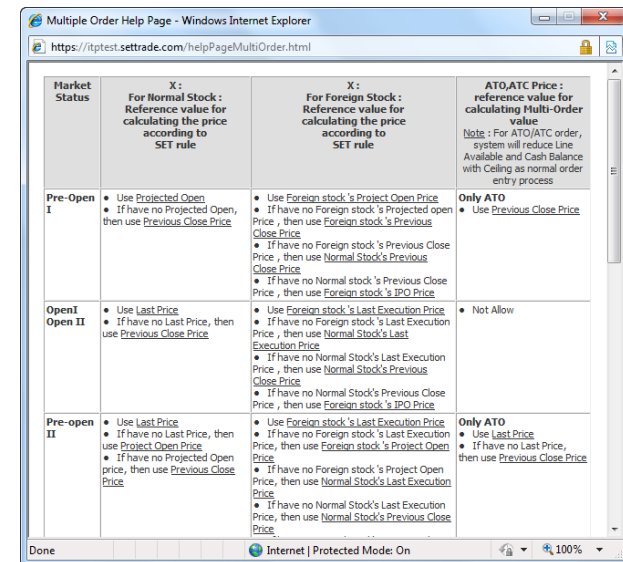

## Details : Multi Order

### 3. ส่วนปุ่ม Upload และ Clear

#### 3.1 ปุ่ม Upload

เมื่อกดปุ่ม Upload จะปรากฏหน้าต่างสำหรับเลือก Upload File ให้ทำการระบุ File ในรูปแบบ Excel แล้วกดปุ่ม Upload ระบบจะทำการดึงข้อมูลจาก Upload File ให้กลายเป็นรูปแบบรายการของ Multi-Order แสดงบนโปรแกรม

ตัวอย่าง Format ของ Upload File (สามารถดาวน์โหลดได้จาก Help > Example)

Side	Stock Code	NVDR	Quantity	Price	Validity	Iceberg Vol
B	PTT	0	500	ATO		
S	BBL	0	200	ATC		
B	BAY	0	2000	MP		
S	GLOW	0	100000	MKT		
B	ADVANC	0	100000	MTL		
S	BANPU	0	100000	500		
B	IVL	1	100000	30		
S	CPF	0	100000	40		1000
B	TCAP	0	100000	30	IOC	
S	TOP	0	200000	60	FOK	

#### 3.2 ปุ่ม Clear

เมื่อกดปุ่ม Clear โปรแกรมจะทำการ Clear รายการที่มีอยู่ทั้งหมดใน Favorite นั้นๆ

### 4. ส่วนปุ่ม Get และ List เงื่อนไขราคาที่ต้องการดึงมาใส่ในช่อง Price

เลือก List ของเงื่อนไขของราคาที่ต้องการ จากนั้นกดปุ่ม Get จะส่งผลให้ราคาของหลักทรัพย์ในช่อง Price จะเปลี่ยนเป็นราคาตามที่ระบุเงื่อนไขจากใน List

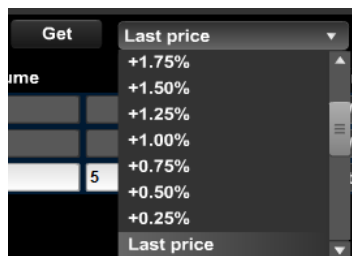

### 5. ส่วนปุ่ม Calculate และ แถบรายการแสดงจำนวนและราคารวม

เมื่อกดปุ่ม Calculate โปรแกรมจะทำการคำนวณและแสดงข้อมูลในช่องต่างๆ ดังนี้

- ช่อง Amount : แสดงมูลค่าของหลักทรัพย์แต่ละรายการ
- ช่อง Total Amount : แสดงมูลค่าของหลักทรัพย์รวมทุกรายการ
- ช่อง Total Order : แสดงจำนวนรายการทั้งหมด

### 6. ส่วนของ Favorites (List รายชื่อของ Multi-Order และ ปุ่ม Save)

สำหรับเลือกหรือบันทึกรายการ Multi-Order เพื่อให้สามารถเรียกใช้ซ้ำได้อีก สามารถทำได้โดย

- เลือกชื่อรายการที่ต้องการจะบันทึก
- กรอกรายละเอียดคำสั่งย่อย
- กดปุ่ม Save เพื่อบันทึกรายการ
- เมื่อมีการบันทึกแล้ว สามารถเลือกรายการที่บันทึกไว้ได้จาก List รายชื่อของ Multi-Order

### 7. ปุ่ม Sort by Market Cap.

เมื่อกดปุ่ม Sort by Market Cap. โปรแกรมจะทำการเรียงรายการ Multi-Order ตามมูลค่าทั้งหมดของหลักทรัพย์ในตลาด (Market Cap.) จากมากไปน้อย หรือหากกดปุ่มอีกครั้งจะเรียงลำดับจากน้อยไปมาก

## Details : Multi Order

### ➔ ตัวอย่างขั้นตอนการส่งคำสั่งซื้อขาย

1. เตรียมรายการที่ต้องการจะส่งคำสั่งโดยการพิมพ์ระบุนรายการคำสั่งซื้อขาย หรือการ Upload ไฟล์ Excel ตาม Format ที่กำหนด
2. กรอก PIN
3. กดปุ่ม Submit โดยจะแสดงหน้าจอสรุปการทำรายการ 2 กรณีดังนี้
  - 3.1 กรณีที่รายการส่งคำสั่งซื้อขายไม่พบ Warning จะแสดงสรุปผลการส่งคำสั่งดังนี้
    - จำนวนรายการที่ส่งคำสั่งสำเร็จ
    - จำนวนรายการที่พบ Error ไม่สามารถส่งคำสั่งได้

Side	Symbol	Volume	Price	Detail
S	ADVANC	500	MP	Request Submitted
B	BAY	100,000	30.00	Request Submitted
B	RPC	100,000	1.00	Request Submitted
B	SCB	100,000	180.00	Request Submitted
S	SCC	100,000	320.00	Request Submitted
S	SCB-F	100,000	74.50	Request Submitted
B	TCAP	1,000	20.00	Request Submitted
S	A	2,000	5.00	Request Submitted
B	RAM	1,000	17,000.00	Error: Price should between 1,154.00 to 2,142.00
B	TASCO	3,000	40.00	Request Submitted

- 3.2 กรณีที่มีบางรายการพบ Warning คือ ต้องการการยืนยันเพื่อส่งคำสั่งอีกครั้ง จะแสดงหน้าจอยืนยันการทำรายการดังนี้
  - จำนวนรายการที่ส่งคำสั่งสำเร็จ
  - จำนวนรายการที่พบ Error ไม่สามารถส่งคำสั่งได้
  - จำนวนรายการที่พบ Warning เพื่อรอการยืนยันการส่งคำสั่ง

Side	Symbol	Volume	Price	Detail
B	ADVANC	500	MP	Error: Cannot place Market Price order when best offer dc
B	BAY	100,000	50.00	Error: Price should between 21.70 to 40.25
S	GLOW	100,000	40.00	Warning: Your order meets criteria(s): ...
B	RPC	100,000	1.00	Request Submitted
B	SCB	100,000	180.00	Request Submitted
S	SCC	100,000	320.00	Request Submitted
S	SCB-F	100,000	74.50	Request Submitted
B	TCAP	1,000	20.00	Request Submitted
S	A	2,000	ATO	Error: Cannot place ATO order when market is not Pre-Op
B	RAM	1,000	50.00	Error: Price should between 1,154.00 to 2,142.00
B	TASCO	3,000	40.00	Request Submitted
B	PAE	40,000	1.50	Warning: Your order meets criteria(s): ...

สำหรับรายการที่พบ Warning สามารถเลือกดำเนินการต่อดังนี้

- ยืนยันการทำรายการ Warning โดยการคลิกเลือกรายการ Warning ที่ต้องการ แล้วกดปุ่ม Confirm จะแสดงสรุปผลการส่งคำสั่งดังนี้
  - จำนวนรายการ Warning ที่ส่งคำสั่งสำเร็จ
  - จำนวนรายการ Warning ที่พบ Error ไม่สามารถส่งคำสั่งได้

Side	Symbol	Volume	Price	Detail
S	GLOW	100,000	40.00	Request Submitted
B	PAE	40,000	1.50	Request Submitted

- ยกเลิกการทำรายการ Warning โดยกดปุ่ม Cancel

# Details : Multi Order

## ➔ ส่วนการส่งคำสั่งซื้อขายอนุพันธ์ (Derivatives)

Investor ที่มีสิทธิในการใช้ Multi-Order จะพบปุ่ม Multi-Order อยู่บริเวณถัดจาก Trading Account ดังรูป

Order No	Date	Time	Pos	Symbol	Side	Price	Volume	Matched	Balance	Cancelled	Valid	Stop	Status	Cancel	Refresh
292	30/04	11:33:43	O	S50U14	Long	952.5	1	1	0	0	Day		Matched(M)	Detail	
291	30/04	11:24:53	O	S50K14	Long	935.0	10	10	0	0	Day		Matched(M)	Detail	
290	30/04	11:19:28	O	S50M14	Long	1,200.0	1	1	0	0	Day		Matched(M)	Detail	
289	30/04	11:08:45	O	S50K14	Long	938.0	1	1	0	0	Day		Matched(M)	Detail	

เมื่อทำการคลิกปุ่ม Multi-Order โปรแกรมจะเปลี่ยนหน้าไปเป็นหน้า Multi-Order ดังรูป

No	Position	Symbol	Volume	Iceberg	Price	Type	Validity
1	Short	Open				Limit	Day
2	Long	Short	Open			Limit	Day
3	Long	Short	Open			Limit	Day
4	Long	Short	Open			Limit	Day
5	Long	Short	Open			Limit	Day
6	Long	Short	Open			Limit	Day
7	Long	Short	Open			Limit	Day
8	Long	Short	Open			Limit	Day
9	Long	Short	Open			Limit	Day
10	Long	Short	Open			Limit	Day
11	Long	Short	Open			Limit	Day
12	Long	Short	Open			Limit	Day
13	Long	Short	Open			Limit	Day
14	Long	Short	Open			Limit	Day
15	Long	Short	Open			Limit	Day
16	Long	Short	Open			Limit	Day
17	Long	Short	Open			Limit	Day
18	Long	Short	Open			Limit	Day

สำหรับส่วนคำสั่งต่างๆ ของหน้า Multi-Order มีรายละเอียดดังนี้

### 1. ส่วนปุ่ม + Add และ ปุ่ม - Delete

#### 1.1 ปุ่ม + Add

เมื่อกดปุ่ม "+ Add" จะเป็นการเพิ่มรายการคำสั่งซื้อขายย่อย 1 รายการ โดยจะมีรายละเอียดให้กรอก ดังนี้

- Side : เลือกระหว่าง Long หรือ Short
- Position : เลือกระหว่าง Open, Close หรือ Auto
- Symbol : ชื่อ Series
- Volume : จำนวนสัญญา
- Iceberg Vol : จำนวน Iceberg Volume

- Price : ราคา
- Type : ตัวเลือกราคา ATO, MP, MP-MKT, MP-MTL
- Validity : เงื่อนไขคำสั่งซื้อขาย Day, FOK, IOC, Cancel, Auto-M

#### 1.2 ปุ่ม - Delete

เมื่อกดปุ่ม "- Delete" จะเป็นการลดยกเลิกคำสั่งซื้อขาย 1 รายการ โดยทำการคลิกบรรทัดของรายการที่ต้องการจะลบ (คลิกแล้วจะถูก Highlight) จากนั้นกดปุ่ม "- Delete" ก็จะเป็นการลดยกเลิกนั้นๆ

### 2. ส่วนปุ่ม Close All Positions, Margin Info และ Help

#### 2.1 ปุ่ม Close All Positions

เมื่อกดปุ่ม Close All Positions จะเป็นการ list รายชื่อและปริมาณ ในพอร์ตการลงทุนของ A/C No. นั้นๆ โดยระบุราคา MP เพื่อกรณีที่ถูกคำสั่งต้องการส่งคำสั่งขายทั้งพอร์ตจะสามารถทำได้ทันที ไม่ต้องกรอกทีละคำสั่ง

#### 2.2 ปุ่ม Margin Info จะแสดงข้อมูล Margin สำหรับ Series ต่าง ๆ

Instrument	Positions	IM	MM	FM	Price Scanning Range
SSET30	Spread	3,325.00	2,327.50	997.50	-
S50K14	Outright	13,300.00	9,310.00	3,990.00	7,000
S50M14	Outright	13,300.00	9,310.00	3,990.00	7,000
S50U14	Outright	13,300.00	9,310.00	3,990.00	7,000
S50C14	Outright	13,300.00	9,310.00	3,990.00	7,000
S50H15	Outright	13,300.00	9,310.00	3,990.00	7,000
BANK	Spread	2,075.00	2,652.50	2,422.50	-
BANKU14	Outright	32,300.00	22,610.00	9,690.00	17,000
BANKU14	Outright	32,300.00	22,610.00	9,690.00	17,000
BANKU14	Outright	32,300.00	22,610.00	9,690.00	17,000
BANKH15	Outright	32,300.00	22,610.00	9,690.00	17,000
COMU14	Spread	2,897.50	2,028.25	869.25	6,100
COMU14	Outright	11,500.00	8,113.00	3,477.00	6,100
COMU14	Outright	11,500.00	8,113.00	3,477.00	6,100
COMU15	Outright	11,500.00	8,113.00	3,477.00	6,100
ENERG	Spread	3,515.00	2,460.50	1,054.50	-
ENERGU14	Outright	14,000.00	9,842.00	4,218.00	7,400
ENERGU14	Outright	14,000.00	9,842.00	4,218.00	7,400
ENERGU15	Outright	14,000.00	9,842.00	4,218.00	7,400
FOOD	Spread	1,262.50	897.75	364.75	-

#### 2.3 ปุ่ม Help

เมื่อกดปุ่ม Help จะปรากฏหน้าต่างใหม่ขึ้นมา ซึ่งสามารถดูได้ทั้งรายละเอียดการคำนวณราคาของหลักทรัพย์ในแต่ละ Market Status และส่วนของ Format ของ Upload File สำหรับ Multi-Order

Import excel file format	Name	Meaning
Symbol	Symbol Name	
Side	L = Long S = Short	
Volume	Volume (Example 100)	
Price	Price	
Position	O = Open C = Close A = Auto	
Type	Limit ATO = At The Open MP = Special Market Order MP-MTL = Market to Limit Order MP-MKT = Market Order	
Validity	Day (Default = Normal Order) FOK = Fill or Kill IOC = Immediate or Cancel Cancel AUTO-M	
Iceberg Vol	Iceberg Volume	

## Details : Multi Order

### 3. ส่วนปุ่ม Upload และ Clear

#### 3.1 ปุ่ม Upload

เมื่อกดปุ่ม Upload จะปรากฏหน้าต่างสำหรับเลือก Upload File ให้ทำการระบุ File ในรูปแบบ Excel (.xls) แล้วกดปุ่ม Upload ระบบจะทำการดึงข้อมูลจาก Upload File ให้กลายเป็นรูปแบบรายการของ Multi-Order แสดงบนโปรแกรม

#### 3.2 ปุ่ม Clear

เมื่อกดปุ่ม Clear โปรแกรมจะทำการ Clear รายการที่มีอยู่ใน List ทั้งหมด

### 4. ส่วนปุ่ม Get Last Price

เมื่อกดปุ่ม Get Last Price ระบบจะทำการนำราคา Last ของทุก Series ที่อยู่ใน List มาแสดงในช่อง Price

### 5. ส่วนของ Favorites (List รายชื่อของ Multi-Order และ ปุ่ม Save)

สำหรับเลือกหรือบันทึกรายการ Multi-Order เพื่อให้สามารถเรียกใช้ซ้ำได้อีก ดังนี้

- เลือกชื่อรายการที่ต้องการจะบันทึก
- กรอกข้อมูลต่าง ๆ เช่น Symbol, Side, Position เป็นต้น
- กดปุ่ม Save เพื่อบันทึกรายการ
- เมื่อมีการบันทึกแล้ว สามารถเลือกรายการที่บันทึกไว้ได้จาก List รายชื่อของ Multi-Order

#### ➔ ตัวอย่างขั้นตอนการส่งคำสั่งซื้อขายอัตโนมัติ

1. เตรียมรายการที่ต้องการจะส่งคำสั่งโดยการพิมพ์ระบุรายการคำสั่งซื้อขาย หรือการ Upload ไฟล์ Excel ตาม Format ที่กำหนด
2. กรอก PIN
3. กดปุ่ม Submit โดยจะแสดงหน้าจอสรุปการทำรายการ 2 กรณีดังนี้
  - a. กรณีที่รายการส่งคำสั่งซื้อขายไม่พบ Warning จะแสดงสรุปผลการส่งคำสั่งดังนี้
    - จำนวนรายการที่ส่งคำสั่งสำเร็จ
    - จำนวนรายการที่พบ Error ไม่สามารถส่งคำสั่งได้

Side	Symbol	Volume	Price	Detail
Long	S50Z14	1	1000.0	O001: Cannot open both long and short position in same s...
Long	GF10V14	1	18090	Request Submitted
Long	BANKU14	1	540.0	Request Submitted
Long	USDU14	10	33.00	Request Submitted
Long	USDU14	1	33.00	G003: Not allowed to trade [outright] order type [Limit]...
Long	BB3U14	1	97.965	O001: Not allow to trade during this time

- b. กรณีที่มีบางรายการพบ Warning คือ ต้องการการยืนยันเพื่อส่งคำสั่งอีกครั้ง จะแสดงหน้าจอยืนยันการทำรายการดังนี้
  - i. จำนวนรายการที่ส่งคำสั่งสำเร็จ
  - ii. จำนวนรายการที่พบ Error ไม่สามารถส่งคำสั่งได้
  - iii. จำนวนรายการที่พบ Warning เพื่อกดการยืนยันการส่งคำสั่ง

Side	Symbol	Volume	Price	Detail	
Long	S50Z14	1	9999	G003: Invalid price: should be between 657.4 and 1,220.8	
<input type="checkbox"/>	Long	GF10V14	1	21000	O002: Price is out of range from last done : last done [...]
<input type="checkbox"/>	Long	BANKU14	1	600.0	O002: Price is out of range from last done : last done [...]
<input type="checkbox"/>	Long	USDU14	10	40.00	G003: Invalid price: should be between 31.77 and 33.05
Long	USDU14	1	ATO	G003: Not allowed to trade [outright] order type [ATO] w...	
Long	BB3U14	1	97.965	O001: Not allow to trade during this time	
Long	GF10V14	1	18090	Request Submitted	
Long	BANKU14	1	540.0	Request Submitted	
Long	USDU14	10	33.00	Request Submitted	

## Details : Multi Order

สำหรับรายการที่พบ Warning สามารถเลือกดำเนินการต่อดังนี้

- ยืนยันการทำรายการ Warning โดยการคลิกเลือกรายการ Warning ที่ต้องการ แล้วกดปุ่ม Confirm จะแสดงสรุปผลการส่งคำสั่งดังนี้
  - o จำนวนรายการ Warning ที่ส่งคำสั่งสำเร็จ
  - o จำนวนรายการ Warning ที่พบ Error ไม่สามารถส่งคำสั่งได้

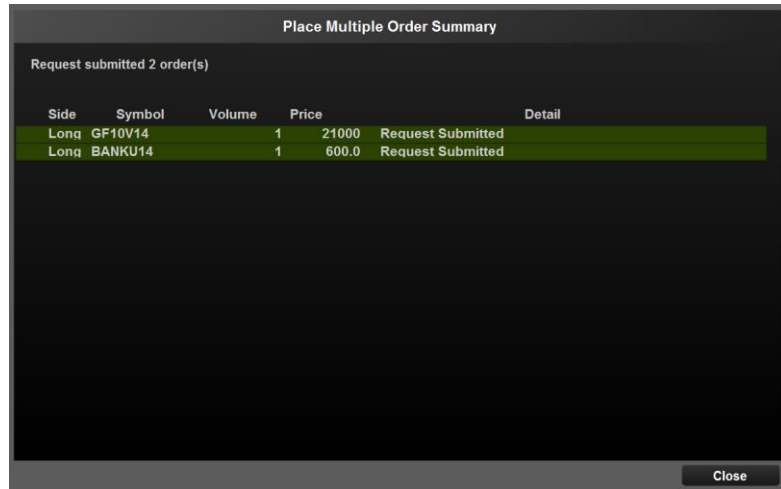

Place Multiple Order Summary

Request submitted 2 order(s)

Side	Symbol	Volume	Price	Detail
Long	GF10V14	1	21000	Request Submitted
Long	BANKU14	1	600.0	Request Submitted

Close

- ยกเลิกการทำรายการ Warning โดยกดปุ่ม Cancel

# SET Index Quote

ติดตามดัชนีตลาดได้อย่างต่อเนื่องด้วย SET Index Quote

<b>SET</b>	▼	<b>1,295.87</b>	<b>+12.31</b>	<b>+0.96%</b>
High	1,300.65	+17.09	Value	35,094.08 MB
Low	1,274.33	-9.23	▲ 566	▼ 186
			◀ 144	
SETHD	1,090.65	+7.38	SET :	Closed
High/Low	1,094.38	/ 1,074.14	Currency :	Close

ขนาดสำหรับ  
Customized Screen  
1x1

SET Index Quote

## Details : SET Index Quote

### ➔ ส่วนแสดงข้อมูลดัชนี

แสดงข้อมูลดัชนี ราคาสูงสุด/ต่ำสุดและมูลค่าตลาด และสามารถเปลี่ยนตลาดที่ต้องการดูข้อมูลได้ โดยการคลิกที่ ▼ ซึ่งจะสามารถเลือกตลาดอื่น ๆ ได้ดังรูป

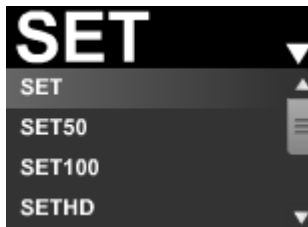

### ➔ ส่วนแสดงสถานะตลาด

แสดงสถานะของตลาดต่าง ๆ และเมื่อนำเมาส์ไปวางเหนือสถานะตลาด จะสามารถดูข้อมูลสถานะของตลาดอื่น ๆ ได้

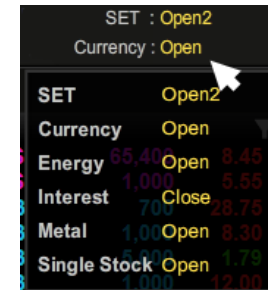

# Favourite

เลือกหุ้นที่ชอบ อนุพันธ์ที่สนใจ และติดตามดัชนีได้อย่างใกล้ชิดด้วย Favourite

Symbol	Last	Chg	%Chg	Vol B	Bid	Offer	Vol O	Close	Total Vol
MINT	22.00	+1.10	+5.26%	22,000	21.90	22.00	814,300	20.90	15,384,500
SPCG	17.30	+0.30	+1.76%	10,000	17.20	17.30	8,300	17.00	837,900
TMB	2.02	+0.03	+1.51%	14,051,400	2.00	2.02	4,502,300	1.99	204,222,300
.SET	1,283.56	+28.11	+2.24%					1,255.45	4,337,186
.SET50	880.70	+22.45	+2.62%					858.25	986,565
S50F14	878.40	+22.00	+2.57%	1	858.00	880.10	1	856.40	142
GF10G14	19,640.00	-10.00	-0.05%	9	19,630.00	19,640.00	2	19,650.00	753
N-PARK	0.05	0.00	0.00%	2,603,833,900	0.05	0.06	782,525,700	0.05	104,320,900

+ Add

Symbol	Last	Chg	%Chg
TRUE	8.55	+0.50	+6.21%
DTAC	116.00	-5.50	-4.53%
ADVANC	226.00	-6.00	-2.59%
PTT	296.00	-2.00	-0.67%
TAE	5.10	-0.10	-1.92%
SAWAD	15.90	0.00	0.00%

+ Add

ขนาดสำหรับ  
Customized Screen

1x2  2x2 

Favourite

## Details : Favourite

### ➔ เพิ่มรายการข้อมูลหุ้น/อนุพันธ์ที่สนใจ

Symbol	Last	Chg	%Chg	Vol B	Bid	Offer	Vol O	Close	Total Vol
SAWANG	13.80	-3.00	-17.86%	100	13.80	16.40	100	16.80	600
IEC	0.03	0.00	0.00%	3,804,867,100	0.02	0.03	435,195,600	0.03	123,614,200
WMMI	1.42	+0.17	+13.60%	10,200	1.33	1.42	2,300	1.25	327,000
POST	7.15	+1.15	+19.17%	500	5.85	7.10	53,000	6.00	27,300
MBAX	2.50	+0.42	+20.19%	100	2.14	2.36	16,600	2.08	29,100
N-PARK	0.06	+0.01	+20.00%	2,563,919,800	0.05	0.06	644,923,700	0.05	103,142,400
NEW	74.00	+1.50	+2.07%	100	67.25	74.00	3,000	72.50	5,100
GPR	2.50	-0.28	-10.07%	400	2.34	2.50	2,000	2.78	166,100
GJS (NP)	0.06	0.00	0.00%	659,468,500	0.05	0.06	251,962,600	0.06	76,667,300
TKT	2.10	+0.06	+2.94%	41,900	2.00	2.28	11,000	2.04	92,900

- **Favourite** : ท่านสามารถติดตามข้อมูลหุ้น/อนุพันธ์ ดัชนีของตลาดหรือ Sector ได้
- **Broker Favourite** : จะแสดงรายชื่อหุ้น/อนุพันธ์ ตามที่ Broker ตั้งค่า
- **My Port** : นำรายชื่อหุ้น/อนุพันธ์ทั้งหมดใน Portfolio มาแสดงข้อมูล

### • การคัดกรอง (Filter)

ท่านสามารถคัดกรองหุ้นที่จะแสดงผลในส่วนของ Favourite ได้โดยการเลือกที่ Dropdown List นอกจากนี้ สามารถตั้งค่าเพิ่มเติมได้โดยการกดเลือกที่

### • ปุ่มปรับแต่ง (Edit)

เมื่อกดปุ่ม Edit จะทำให้สามารถเปลี่ยนชื่อ Favourite และจัดการเกี่ยวกับรายชื่อหุ้น/อนุพันธ์ที่เคยบันทึกไว้ได้

Symbol	Last	Chg	%Chg	Vol B	Bid	Offer	Vol O	Close	Total Vol
IRIT	-	- Delete	+1.99%	100	21.10	20.00	100	20.10	3,853,000
SPCG	-	- Delete	+6.60%	200	17.00	17.00	50,000	16.80	761,400
TMB	-	- Delete	0.00%	20,000	ATO	ATO	10,000	1.97	56,734,600
SET	-	- Delete	+0.92%					1,230.84	2,414,178
AUTO	-	- Delete	+1.00%					432.54	489

โดยสามารถกด ทำการลบรายชื่อหุ้น/อนุพันธ์ที่เคยเพิ่มไว้ และสามารถกด ทำการเลื่อนตำแหน่งหุ้น/อนุพันธ์ที่เคยเพิ่มไว้ขึ้น-ลง

### Customized Mode

สำหรับ Customized Mode, ผู้ใช้สามารถคลิกบริเวณ Field "%Chg", "Close" และ "Total Vol" สำหรับขนาด 2x2 และ Field "%Chg" อย่างเดียวสำหรับ ขนาด 1x1 เพื่อเปลี่ยนเป็นข้อมูลเป็นค่าอื่นได้

## Details : Favourite

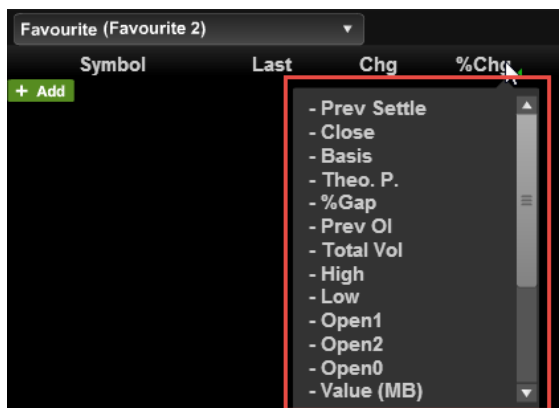

ข้อมูลที่สามารถเลือกได้

- Prev Settle
- Close
- Basis
- Theo.P.
- %Gap
- Prev OI
- Total Vol
- High
- Low
- Open1
- Open2
- Open0
- Value(MB)
- Proj.P.
- %Chg
- %Chg(Projected Price)
- %Swing
- In/Out
- Diff
- Last trade date

### ➔ ส่วนแสดง Corporate Action และหลักทรัพย์ที่เข้าข่ายมาตรการกำกับการซื้อขาย

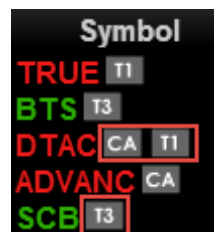

จะแสดงสัญลักษณ์ต่อจากชื่อหุ้น/อนุพันธ์

**T1, T2, T3** คือ หลักทรัพย์ที่เข้าข่ายมาตรการกำกับการซื้อขายตามระดับ Level 1-3 และเมื่อไปคลิกที่สัญลักษณ์ T1, T2, T3 จะ Link ไปยังหน้าจอรายชื่อหลักทรัพย์ที่เข้าข่ายมาตรการกำกับการซื้อขาย

**CA** คือ หลักทรัพย์ที่จะมี Corporate Action เช่น XD, XM, XR ฯลฯ

เมื่อนำเมาส์ไปวางเหนือสัญลักษณ์ CA จะแสดงรายละเอียดของ Corporate Action ตามรูปด้านล่าง

### ➔ ส่วนแสดง Last Trading Day และ สัญญาที่หมดอายุ

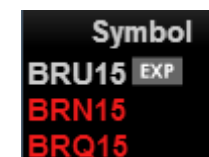

จะแสดงสัญลักษณ์ต่อจากชื่อ อนุพันธ์

**LTD** คือ สัญญาอนุพันธ์ที่ ณ วันนั้นเป็นวันสุดท้ายสำหรับซื้อขายสัญญานั้นๆ

**EXP** คือ สัญญาอนุพันธ์ที่ หมดอายุสัญญาแล้ว

เมื่อนำเมาส์ไปวางเหนือสัญลักษณ์ LTD และ EXP จะแสดงวันและเวลาที่สัญญาจะหมดอายุตามรูปด้านล่าง

# Click

## รวดเร็วในการส่งคำสั่งซื้อขายเพียงคลิก

เพียง "คลิก" เพื่อส่งคำสั่ง ทำให้ส่งคำสั่งได้สะดวกรวดเร็วกว่าเดิม

PTT 265.00 High 265.00  
+23.00 (+9.50%) Low 264.00 Refresh Manual Refresh

NVDR	# Buy Order	Buy Vol	Price	Sell Vol	# Sell Order
Volume			314.00		
500			273.00	100	
1,000			270.00	300	
2,000			269.00	7,000	
5,000			268.00	1,000	
10,000			265.00	2,400	
50,000		1,200	264.00		
		600	260.00		
		200	259.00		
		100	255.00		
		100	254.00		
			169.50		

PIN

Equity TRUE 7.20 Cancel Order

NVDR	# Buy Order	Buy Vol	Price	Sell Vol	# Sell Order
Volume			9.35		
500			7.55	300,000	
1,000			7.50	2,795,000	
2,000			7.45	200,000	
5,000			7.40	42,000	
10,000			7.30	150,000	
		980,000	7.20		
		550,000	7.15		
		2,000	7.10		
		22,000	7.00		
		7,500	6.90		
			5.05		

Cancel Order

### ขนาดสำหรับ Customized Screen

2x3 

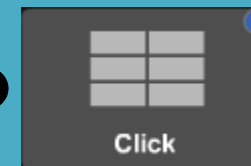

Click

2x2 

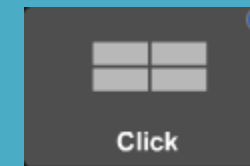

Click

### ข้อควรทราบสำหรับการใช้งาน Click

- ฟังก์ชัน Change Order สามารถใช้ได้สำหรับบางประเภทบัญชี ขึ้นกับระบบส่งคำสั่งซื้อขายของโบรกเกอร์ โดยสามารถสังเกตได้จากปุ่ม Change Order ในหน้าจอ Order Details ว่าสามารถกดได้หรือไม่ ทั้งนี้ หากต้องการแก้ไข Order ดังกล่าว สามารถทำการยกเลิกและส่งคำสั่งซื้อขายใหม่

# Details : Click

## ➔ ส่วนส่งคำสั่งซื้อขายด้วยการ Click

Account No. Credit : 200,000,000.00 Line : 43,896,603.91

PTT +23.00 (+9.50%) High 265.00 Low 264.00 Refresh Manual Refresh

# Buy Order	Buy Vol	Price	Sell Vol	# Sell Order
		314.00		
		273.00	100	
		270.00	300	
		269.00	7,000	
		268.00	1,000	
		265.00	2,400	
	1,200	264.00		
	600	260.00		
	200	259.00		
	100	255.00		
	100	254.00		
		169.50		

Volume selector: 500, 1,000, 2,000, 5,000, 10,000, 50,000

Cancel Order buttons are present at the bottom of the table.

หน้าจอ Click จะแบ่งออกเป็น 3 ส่วนคือ

ส่วนบน สำหรับใส่ชื่อหุ้น / อนุพันธ์ที่ต้องการทำการ

ส่วนซ้าย พื้นที่สีฟ้า

# Buy Order สำหรับทำการซื้อและแสดงราคาคำสั่งซื้อของท่านที่รอจับคู่  
Buy Vol ปริมาณที่เสนอซื้อในตลาด ณ ราคานั้น (Volume Bid)

Price ราคา

ส่วนขวา พื้นที่สีชมพู

# Sell Order สำหรับทำการขายและแสดงราคาคำสั่งขายของท่านที่รอจับคู่  
Sell Vol ปริมาณที่เสนอขายในตลาด ณ ราคานั้น (Volume Offer)

## วิธีการส่งคำสั่งซื้อขายทำได้ง่ายๆ โดย

1. เลือกปริมาณ (Volume) ที่ท่านต้องการส่งคำสั่ง

หากกรณีที่ท่านต้องการเปลี่ยนแปลงปริมาณ สามารถแก้ไขได้ โดย Double-click ที่ช่อง Volume นั้น แล้วใส่ Volume ที่ท่านต้องการ

2. หากต้องการซื้อ ให้ Double-click บริเวณพื้นที่สีฟ้า ในบรรทัดราคาที่ท่านต้องการซื้อ แล้วใส่ PIN

ตัวอย่างเช่น ต้องการซื้อ PTT 500 หุ้น ที่ราคา 259 บาท หลังจากทำการแล้วจะปรากฏดังภาพ โดยจะแสดงจำนวน 500 ที่บรรทัดราคา 259.00 บาท

Volume selector: 500, 1,000, 2,000, 5,000, 10,000, 50,000

The table shows the 500 volume order highlighted in blue.

## Details : Click

### วิธีการเปลี่ยนแปลงราคาของคำสั่งซื้อขายที่ส่งไป

สามารถไปที่คำสั่งที่ส่งไป แล้วจะปรากฏรูปมousedังภาพ จากนั้น Drag & Drop โดยลากคำสั่งไปวางในบรรทัดราคาที่เหมาะสมที่ท่านต้องการได้

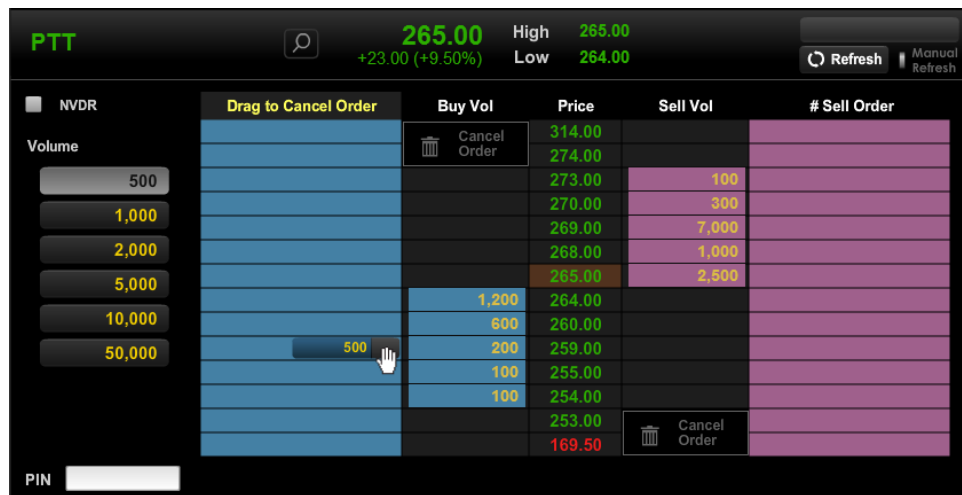

### วิธีการยกเลิกคำสั่ง

สามารถลากคำสั่งนั้น Drag & Drop ไปวางในช่อง Cancel Order ซึ่งสามารถ ดังภาพ

### เพิ่มความเร็วในการส่งขึ้นไปอีก

สามารถทำการ Save PIN และยกเลิกการแสดง Confirmation Popup เพื่อให้ Double Click แล้วส่งคำสั่งได้เลย  
ตั้งค่าเหล่านี้ได้ผ่านเมนู Settings

## Details : Click

### การส่งคำสั่งเพิ่มเติมที่ราคาเดิม

หากท่านต้องการส่งคำสั่งเพิ่มเติมที่ราคาเดิม สามารถทำได้เพียงแค่คลิกที่บรรทัดราคานั้น ตัวอย่างเช่น ต้องการซื้อเพิ่ม 500 หุ้นที่ราคา 267.00 สามารถ Double Click แล้ว จะปรากฏดังภาพ โดยระบบจะแสดง 1,000 และ 2 บริเวณบรรทัดราคา 267.00 บาท ซึ่งหมายความว่าท่านส่งคำสั่งซื้อรวม 1,000 หุ้นจำนวน 2 คำสั่ง

# Buy Order	Buy Vol	Price	Sell Vol	# Sell Order
		336.00		
		275.00		
		274.00	151,000	
		273.00	245,300	
		272.00	298,800	
		271.00	379,800	
		270.00	191,900	
	230,200	269.00		
	239,000	268.00		
	162,300	267.00		
	165,200	266.00		
	315,000	265.00		
		264.00		
		181.50		

ท่านสามารถคลิกที่ลูกศรเพื่อดูคำสั่งทั้งหมดได้ โดยจะปรากฏดังภาพ

# Buy Order	Buy Vol	Price	Sell Vol	# Sell Order
		336.00		
		275.00		
		274.00	151,000	
		273.00	245,300	
		272.00	298,800	
		271.00	379,800	
		270.00	191,900	
	230,200	269.00		
	239,000	268.00		
	162,300	267.00		
	165,200	266.00		
	315,000	265.00		
		264.00		
		181.50		

### กรณีที่ท่านต้องการยกเลิกบางคำสั่ง หรือเปลี่ยนแปลงราคาของบางคำสั่ง

สามารถทำได้ โดยเลือกเฉพาะคำสั่งนั้น แล้วไปวางในช่อง Cancel Order หรือวางในช่องบรรทัดที่ท่านต้องการเปลี่ยนราคา เช่นดังภาพ

Drop to Change/Cancel	Buy Vol	Price	Sell Vol	# Sell Order
		336.00		
		275.00		
		274.00	151,000	
		273.00	245,300	
		272.00	298,800	
		271.00	379,800	
		270.00	191,900	
	230,200	269.00		
	239,000	268.00		
	162,300	267.00		
	165,200	266.00		
	315,000	265.00		
		264.00		
		181.50		

# Details : Click

## ข้อควรทราบสำหรับการใช้งานหน้า Click

เนื่องจากระบบส่งคำสั่งของแต่ละโบรกเกอร์มีการทำงานแตกต่างกัน โดยมีทั้งแบบ Auto refresh และ Manual refresh

- สำหรับโบรกเกอร์ที่มีระบบส่งคำสั่งแบบ **Auto refresh** หลังจากที่ท่านส่งคำสั่งซื้อขายแบบ Click ไป จะแสดงคำสั่งของท่านในพื้นที่บริเวณสีฟ้าหรือชมพูทันที
- สำหรับโบรกเกอร์ที่มีระบบส่งคำสั่งแบบ **Manual refresh** ท่านจะต้องกดปุ่ม **Refresh** หลังจากส่งคำสั่งแบบ Click เพื่อให้คำสั่งปรากฏบริเวณพื้นที่สีฟ้า และชมพู หรือเมื่อต้องการตรวจสอบสถานะคำสั่ง

ทั้งนี้ ท่านสามารถตรวจสอบ Mode การทำงานของ Streaming ที่ท่านใช้งานอยู่โดยสังเกตจากด้านบนเหนือพื้นที่สีชมพูดังนี้

- สำหรับโบรกเกอร์ที่มีระบบส่งคำสั่งแบบ **Auto refresh** จะแสดงหน้าจอตั้งภาพซึ่งจะมี 2 แบบคือ

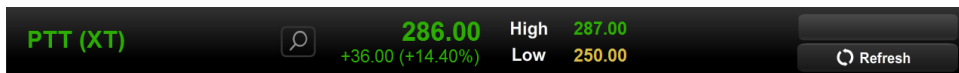

หรือ

- สำหรับโบรกเกอร์ที่มีระบบส่งคำสั่งแบบ **Manual refresh** จะแสดงคำว่า Manual Refresh ทางขวามือดังภาพด้านล่าง โดยท่านจะต้องกดปุ่ม **Refresh** หลังจากส่งคำสั่งแบบ Click เพื่อให้คำสั่งปรากฏบริเวณพื้นที่สีฟ้า และชมพู หรือเมื่อต้องการตรวจสอบสถานะคำสั่ง

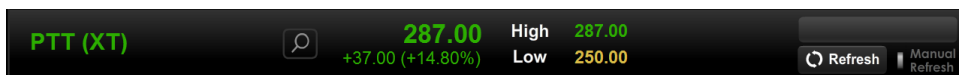

ทั้งนี้ ไม่ว่าท่านจะใช้งานในแบบใด ทั้ง Auto Refresh หรือ Manual Refresh หากท่านต้องการตรวจสอบสถานะคำสั่งล่าสุด สามารถกดปุ่ม Refresh ได้ทันที

และท่านยังคงสามารถใช้ส่วน Place Order Zone ซึ่งอยู่ด้านล่างสุดของหน้าจอ ในการตรวจสอบสถานะคำสั่ง ทำรายการซื้อขาย หรือยกเลิกคำสั่งได้เช่นเดิม

# Portfolio and Deal Summary

ติดตามผลกำไรหรือขาดทุนของพอร์ตการลงทุน และข้อมูลซื้อ/ขายหุ้นที่ถูกจับคู่ระหว่างวัน

Symbol	Available Volume	Actual Volume	Average Cost	Market Price	Amount (Cost)	Market Value	Unrealized P/L	% Unrealized P/L	Realized P/L
INTUCH	4,500	4,500	66.64	74.00	299,880.47	333,000.00	+33,119.53	+11.04%	0.00
PTTEP	500	500	150.25	154.00	75,126.65	77,000.00	+1,873.35	+2.49%	0.00
Total >>					483,890.63	526,650.00	+42,759.37	+8.84%	0.00

ขนาดสำหรับ  
Customized Screen

3x1

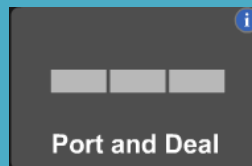

3x2

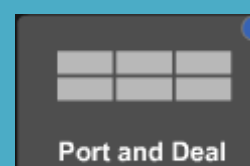

3x3

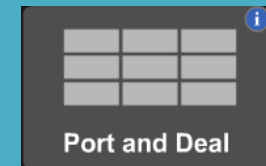

# Details : Portfolio And Deal Summary

## Tab Portfolio

➔ ส่วนแสดงข้อมูลหุ้น/อนุพันธ์ใน Portfolio

Portfolio	Deal Summary	Account No. 12345678E										Refresh
Symbol	Available Volume	Actual Volume	Average Cost	Market Price	Amount(Cost)	Market Value	Unrealized P/L	% Unrealized P/L	Realized P/L			
IDIV	7,900	7,900	11.9000	12.40	94,010.00	97,960.00	+3,950.00	+3.81%	0.00			
ADVANC-R	5,000	5,000	235.0000	232.00	1,175,000.00	1,160,000.00	-15,000.00	-1.55%	0.00			
ACTO1P1503A	5,000,000	5,000,000	0.1900	0.20	950,000.00	1,000,000.00	+47,241.64	+4.97%	0.00			
BAY	10,000	10,000	66.8000	63.75	668,000.00	637,500.00	-30,500.00	-3.66%	0.00			
BTS	50,000	50,000	9.9000	9.70	495,000.00	485,000.00	-10,000.00	-1.33%	0.00			
BTS-W3	120,000	120,000	1.5000	1.32	180,000.00	158,400.00	-21,600.00	-12.24%	0.00			
CYBER-R	32,200	32,200	2.5300	3.16	81,466.00	101,752.00	+20,286.00	+24.86%	0.00			
DCON-R	43,100	43,100	3.0000	2.62	129,300.00	112,922.00	-16,378.00	-12.91%	0.00			
KTB-P	800	800	148.5500	153.00	118,840.00	122,400.00	+3,560.00	+3.00%	0.00			
MGE	2,700	2,700	5.1000	7.00	13,770.00	18,900.00	+5,130.00	+36.88%	0.00			
S500C1505A	9,000	9,000	1.5200	1.49	13,680.00	13,410.00	-270.00	-1.98%	0.00			
Total					3,911,066.00	3,908,244.00	-2,822.00	-0.35%	0.00			

ส่วนนี้จะแสดงข้อมูลชื่อหุ้น, Available Volume, Actual Volume, Average Cost, Market Price, Amount (Cost), Market Value, Unrealized P/L, %Unrealized P/L และ Realized P/L

Symbol	Side	Start Vol	Avail Vol	Act Vol	Average Cost	Market Price	Amount (Cost)	Market Value	Options Value	Unrealized P/L	% Unrealized P/L	Total Open	Total Close	Realized P/L
S50U14	Long	0	1	1	859.00	860.00	859,000.00	860,000.00	0.00	+1,000.00	+0.12%	859.00	859.00	0.00
Total >>							859,000.00	860,000.00	0.00	+1,000.00	+0.12%			0.00

สำหรับอนุพันธ์ จะแสดงข้อมูล Symbol, Side, Start volume, Available Volume, Actual Volume, Average Cost, Market Price, Amount(Cost), Market Value, Options Value, Unrealized P/L, % Unrealized P/L, Total Open, Total Close และ Realized P/L

โดยแถบด้านล่างจะมีการรวมกำไร/ขาดทุน และคิดกำไร/ขาดทุนเป็น % ให้ทราบ

## Tab Deal Summary

➔ ส่วนแสดงข้อมูลซื้อ/ขายหุ้นระหว่างวัน

Portfolio	Deal Summary	All Account									
Symbol	Side	Vol	Price	Transaction Amount	Total Fee	VAT	Buy Amount	Sell Amount			
INTUCH	Buy	200	75.00	15,000.00	1.17	0.68	15,001.25	-			
STA	Buy	300	13.20	3,960.00	50.31	3.52	4,013.83	-			
Settlement Fee					0.00						
Total					51.48	3.60	19,015.08	0.00			
Net Paid(-) / Received(+)					-19,015.08						

ส่วนนี้จะแสดงข้อมูลชื่อหุ้น/อนุพันธ์, ฝั่งซื้อหรือขาย, Volume, Price, Transaction Amount, Total Fee, VAT, Buy Amount, Sell Amount นอกจากนี้บริเวณด้านล่างจะมีการรวมค่า Fee, VAT, Buy Amount, Sell Amount และมีการแสดงค่าจะได้รับเงินหรือจ่ายเงินจำนวนเท่าไรตรง Label Net Paid (-)/Received (+)

# Portfolio

ติดตามผลกำไรหรือขาดทุนของหุ้น/อนุพันธ์ในพอร์ต

Portfolio		Deal Summary		Account No.		All Account		Refresh	
Symbol	Available Volume	Actual Volume	Average Cost	Market Price	Amount (Cost)	Market Value	Unrealized P/L	% Unrealized P/L	Realized P/L
INTUCH	4,500	4,500	66.64	74.00	299,880.47	333,000.00	+33,119.53	+11.04%	0.00
PTTEP	500	500	150.25	154.00	75,126.65	77,000.00	+1,873.35	+2.49%	0.00
<b>Total &gt;&gt;</b>					<b>483,890.63</b>	<b>526,650.00</b>	<b>+42,759.37</b>	<b>+8.84%</b>	<b>0.00</b>

ขนาดสำหรับ

Customized Screen

3x1

3x2

3x3

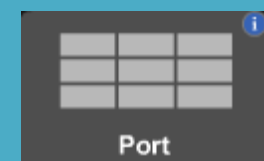

## ➔ ส่วนแสดงข้อมูลหุ้น/อนุพันธ์ใน Portfolio

Symbol	Available Volume	Actual Volume	Average Cost	Market Price	Amount (Cost)	Market Value	Unrealized P/L	% Unrealized P/L	Realized P/L
IDIV	7,900	7,900	11.9000	12.40	94,010.00	97,960.00			0.00
ADVANC-R	5,000	5,000	235.0000	232.00	1,175,000.00	1,160,000.00	-18,199.81	-1.65%	0.00
KO701P1503A	5,000,000	5,000,000	0.1900	0.20	950,000.00	1,000,000.00	+47,241.54	+4.97%	0.00
BAY	10,000	10,000	66.0000	63.75	660,000.00	637,500.00	-24,258.82	-3.68%	0.00
BTS	50,000	50,000	9.9000	9.70	495,000.00	485,000.00	-11,337.85	-2.29%	0.00
BTS-W3	120,000	120,000	1.5000	1.32	180,000.00	158,400.00	-22,036.94	-12.24%	0.00
CYBER-R	32,200	32,200	2.5300	3.16	81,466.00	101,752.00	+20,005.32	+24.56%	0.00
DCON-R	43,100	43,100	3.0000	2.62	129,300.00	112,922.00	-16,689.49	-12.91%	0.00
KTB-P	800	800	148.5500	153.00	118,840.00	122,400.00	+3,222.36	+2.71%	0.00
MGE	2,700	2,700	5.1000	7.00	13,770.00	18,900.00	+5,077.87	+36.88%	0.00
S5001C1505A	9,000	9,000	1.5200	1.49	13,680.00	13,410.00	-306.89	-2.24%	0.00
Total					3,911,066.00	3,908,244.00	-13,602.73	-0.35%	0.00

ส่วนนี้จะแสดงข้อมูลชื่อหุ้น, Available Volume, Actual Volume, Average Cost, Market Price, Amount (Cost), Market Value, Unrealized P/L, %Unrealized P/L และ Realized P/L

Symbol	Side	Start Vol	Avail Vol	Act Vol	Average Cost	Market Price	Amount (Cost)	Market Value	Options Value	Unrealized P/L	% Unrealized P/L	Total Open	Total Close	Realized P/L
S50U14	Long	0	1	1	859.00	860.00	859,000.00	860,000.00	0.00	+1,000.00	+0.12%	859.00	859.00	0.00
Total >>							859,000.00	860,000.00	0.00	+1,000.00	+0.12%			0.00

สำหรับอนุพันธ์ จะแสดงข้อมูล Symbol, Side, Start volume, Available Volume, Actual Volume, Average Cost, Market Price, Amount(Cost), Market Value, Options Value, Unrealized P/L, % Unrealized P/L, Total Open, Total Close และ Realized P/L

## ➔ ปุ่ม Refresh

สามารถทำการกดปุ่ม Refresh เพื่อให้แสดงสถานะล่าสุดของ Portfolio

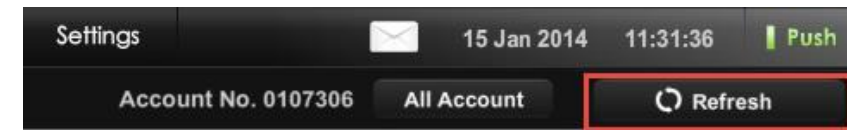

# Account Information

สำหรับใช้ดูข้อมูลบัญชี

Account No.	Customer Name				 Refresh
Trader Name					
Line Available	437,550.00	Excess Equity	108,537.04	Equity Balance	270,987.04
Credit Limit	600,000.00	Cash Balance	268,187.04	Liquidation Value	270,987.04
Foreign Collateral	0.00	Non-Cash Balance	0.00		
Initial MR	87,780.00	Initial Cash Balance	269,979.48	Initial Equity	272,179.48
<b>Commission</b>					
Confirmed Orders	975.84	Can Open	Futures And Options	Call MTM	Yes
Pending Orders	3,616.60	Can Close	Futures And Options	Futures MTM	600.00
Total	4,592.44	Closing Method	Auto Net	Options MTM	0.00
		Receive/Payment	2,800.00	Total Unrealized P/L	600.00
		Receive/Payment after Comm	2,800.00	Deposit/Withdrawal	0.00
		Call/Force Flag	No	Call/Force Margin	0.00
		Init. Call/Force Flag	No	Init. Call/Force Margin	0.00
<b>Margin</b>					
Margin Method	Net				
Total	MR	162,450.00	MM	113,715.00	FM 48,735.00

## Details : Account Information

### ➔ แสดงข้อมูล Account

Account information จะแสดงรายละเอียดของ Account ทั้งนี้ รายละเอียดของข้อมูล จะขึ้นกับประเภทบัญชี

บัญชี Equity ประเภท Cash

Account No.	Customer Name				Refresh
Trader Name					
Credit Limit	10,000,000.00	Line Available	726.64	Cash Balance	726.64
Initial Credit Limit	10,000,000.00	Initial Line Available	726.64	Initial Cash Balance	726.64

บัญชี Equity ประเภท Credit Balance

Account No.	Equity	Customer Name				Refresh
Trader Name						
Line Available	1,000,000,000.00	Excess Equity	1,000,000,000.00	Equity Balance	1,000,000,000.00	
Credit Limit	1,000,000,000.00	Cash Balance	0.00			
Asset	1,000,000,000.00	Available Cash Balance	1,000,000,000.00	Actual Cash Balance	1,000,000,000.00	
Liabilities	0.00	Available Margin Loan	0.00	Actual Margin Loan	0.00	
Collateral	0.00					
<b>Margin</b>						
IM	50.00	CM	35.00	FM	25.00	

บัญชี Derivatives

Account No.	Customer Name				Refresh
Trader Name					
Line Available	200,000.00	Excess Equity	65.89	Equity Balance	65.89
Credit Limit	200,000.00	Cash Balance	65.89	Liquidation Value	65.89
Foreign Collateral	0.00	Non-Cash Balance	0.00		
Initial MR	0.00	Initial Cash Balance	65.89	Initial Equity	65.89
<b>Commission</b>					
Confirmed Orders	0.00	Can Open	None	Call MTM	Yes
Pending Orders	0.00	Can Close	None	Futures MTM	0.00
Total	0.00	Closing Method	Auto Net	Options MTM	0.00
		Receive/Payment	0.00	Total Unrealized P/L	0.00
		Receive/Payment after Comm	0.00	Deposit/Withdrawal	0.00
		Call/Force Flag	No	Call/Force Margin	0.00
		Init. Call/Force Flag	No	Init. Call/Force Margin	0.00

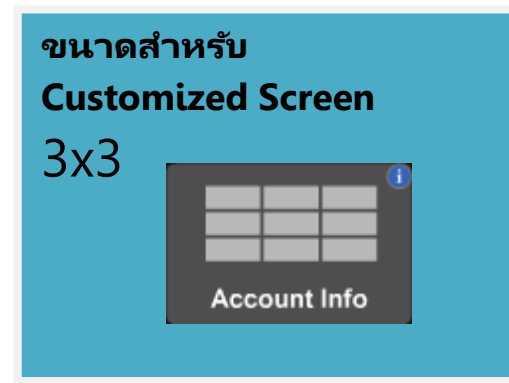

## Details : Account Information

### ➔ แสดงข้อมูล Account

Account information จะแสดงรายละเอียดของ Account ของท่าน  
ทั้งนี้ รายละเอียดของข้อมูลจะขึ้นกับประเภทบัญชี

บัญชี Equity ประเภท Cash

Account No.		🔄
Credit Limit	500,000.00	
Line Available	500,000.00	
Cash	450,000.00	

บัญชี Equity ประเภท Credit Balance

Account No.		🔄
Credit Limit	16,000,000.00	
Line Available	168,258.22	
Excess Equity	84,129.11	
Margin	177,949.03	
%MM	73.64	
Liability (Loan)	93,819.92	

บัญชี Derivatives

Account No.		🔄
Line Available	1,815,486.75	
Excess Equity	1,542,245.97	
Equity	1,724,645.97	
Total MR	182,400.00	
Call/Force Flag	No	
Call/Force MR	0.00	

### ขนาดสำหรับ Customized Screen

1x1

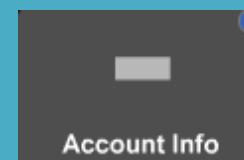

# Portfolio Allocation ✓

แสดงสัดส่วนการลงทุนอย่างง่ายในรูปแบบ Portfolio Allocation แบบกราฟวงกลม

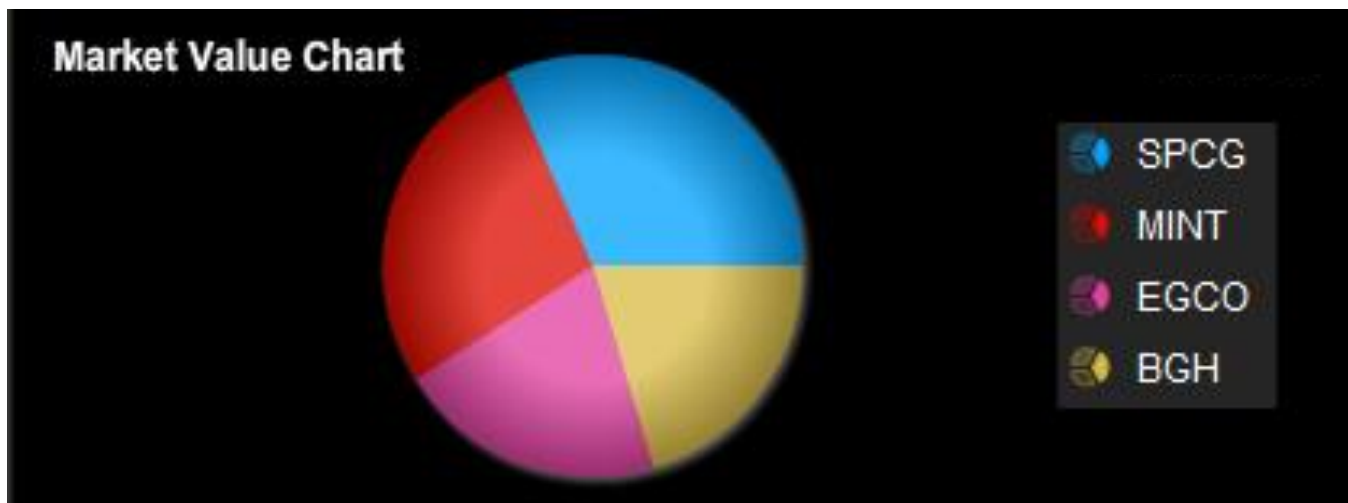

ขนาดสำหรับ  
Customized Screen  
1x1

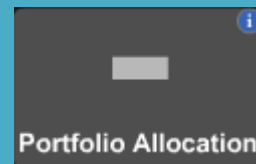

## Details : Portfolio Allocation

### ➔ แสดงข้อมูลสัดส่วนการลงทุนในรูป Pie Chart

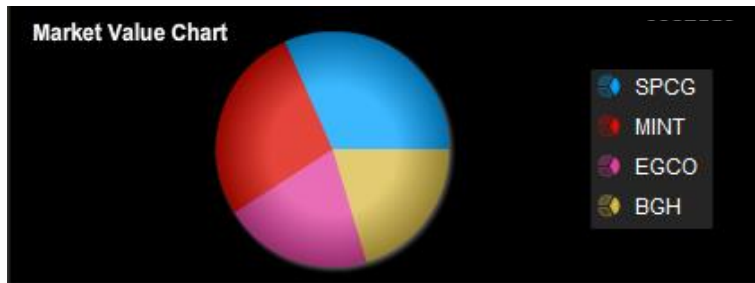

บริเวณด้านขวาจะแสดงข้อมูลหุ้น/อนุพันธ์ที่มีอยู่ใน Portfolio ซึ่งจะนำเสนอเป็นรูปแบบ Pie Chart ตามสัดส่วนการลงทุน

ทั้งนี้หากทำการนำเมาส์ไปวางเหนือส่วนใดส่วนหนึ่งของกราฟ ก็จะแสดงรายละเอียดของข้อมูล และสามารถคลิกที่กราฟเพื่อให้กราฟแยกส่วนได้อีกด้วย

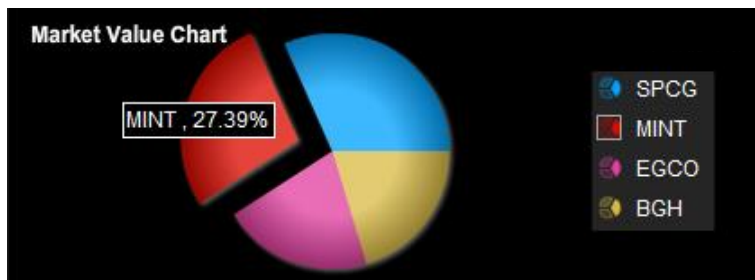

# Unrealized P/L Chart

แสดงข้อมูล Unrealized P/L ของ Portfolio ดังกล่าวในรูปแบบ Bar Chart

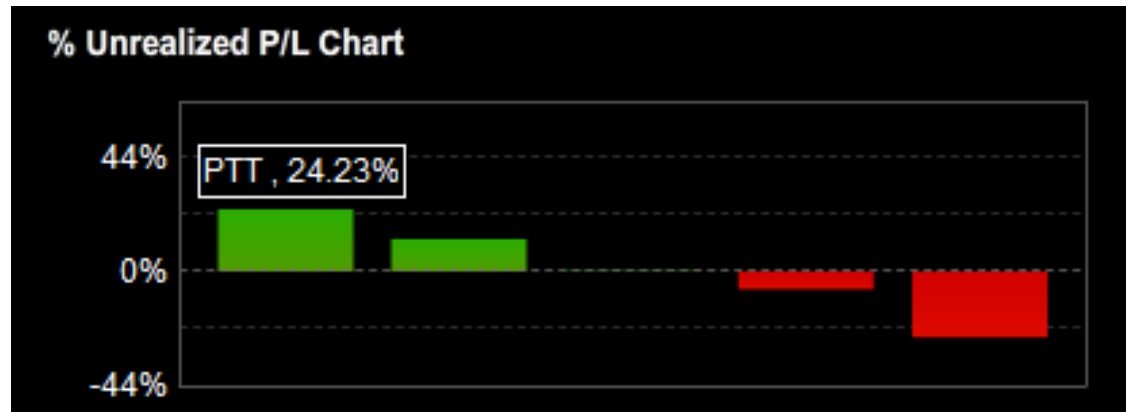

ขนาดสำหรับ  
Customized Screen  
1x1

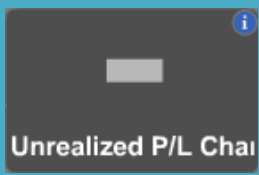

Unrealized P/L Chart

## Details : Unrealized P/L Chart

➔ ส่วนกราฟแสดงกำไร/ขาดทุน

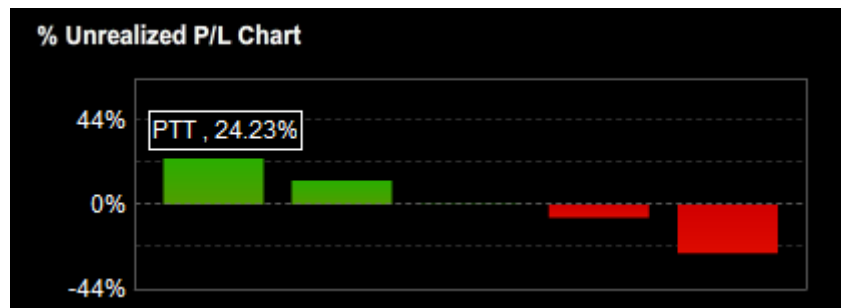

ส่วนนี้จะมีการแสดงผลกำไรขาด/ทุนของหุ้นใน Portfolio แต่ละตัว โดยหากนำเมาส์วางเหนือกราฟ จะแสดงรายละเอียด ชื่อหุ้นและผลกำไร/ทุน เป็นเปอร์เซ็นต์

## 3 Bids/3 Offers

ความเคลื่อนไหวของหลักทรัพย์หรืออนุพันธ์รายตัว  
แสดงข้อมูลปริมาณเสนอซื้อเสนอขายที่ดีที่สุด 3 อันดับ

<b>PTT</b>	<b>271.00</b>	<b>+12.00</b>	<b>Hi 273.00</b>
		<b>+4.63%</b>	<b>Lo 269.00</b>
Volume	Bid	Offer	Volume
279,600	270.00	271.00	320,100
399,800	269.00	272.00	216,900
319,600	268.00	273.00	290,900

**PTT** **271.00** **+12.00(+4.63%)**

Volume	Bid	Offer	Volume
279,600	270.00	271.00	320,100
399,800	269.00	272.00	216,900
319,600	268.00	273.00	290,900
184,200	267.00	274.00	180,000
171,200	266.00	275.00	412,700

## 5 Bids/5 Offers

ความเคลื่อนไหวของหลักทรัพย์หรืออนุพันธ์รายตัว  
แสดงข้อมูลปริมาณเสนอซื้อเสนอขายที่ดีที่สุด 5 อันดับ

## 5 Bids/5 Offers (Odd Lot)

ความเคลื่อนไหวของหลักทรัพย์รายตัว  
แสดงข้อมูลปริมาณเสนอซื้อเสนอขายที่ดีที่สุด 5 อันดับ (Odd Lot)

<b>PTT</b>	<b>315.00</b>	<b>+10.00(+3.28%)</b>
Volume	Bid	Offer
152	314.00	315.00
50	312.00	319.00
21	310.00	320.00
23	309.00	321.00
131	308.00	322.00

Odd Lot

## Details : 3 Bids/ 3 Offers & 5 Bids/ 5 Offers

### 3 Bids/ 3 Offers

PTT			
	<b>271.00</b>	<b>+12.00</b>	Hi <b>273.00</b>
		<b>+4.63%</b>	Lo <b>269.00</b>
Volume	Bid	Offer	Volume
279,600	270.00	271.00	320,100
399,800	269.00	272.00	216,900
319,600	268.00	273.00	290,900

#### ➔ ข้อมูลหุ้น หรืออนุพันธ์

แสดงข้อมูลของ Symbol ที่สนใจ ประกอบด้วย ราคา Last, Change, %Change

#### ➔ ราคาเสนอซื้อ และราคาเสนอขาย

แสดงข้อมูลของราคาเสนอซื้อ และราคาเสนอขาย 3 อันดับที่ดีที่สุด พร้อมกับจำนวน Volume ของราคาเสนอซื้อ และราคาเสนอขายที่ราคานั้นๆ

แถบด้านล่างของแต่ละราคาเสนอซื้อ และราคาเสนอขาย แสดงตามจำนวน Volume ของคำสั่งเสนอซื้อ และเสนอขายที่ราคานั้นๆ เมื่อเทียบกับการเสนอซื้อขายทั้งหมด เพื่อให้เห็นภาพรวมของปริมาณเสนอซื้อ เทียบกับปริมาณเสนอขายได้ดียิ่งขึ้น

### 5 Bids/ 5 Offers

PTT			
	<b>271.00</b>	<b>+12.00(+4.63%)</b>	
Volume	Bid	Offer	Volume
279,600	270.00	271.00	320,100
399,800	269.00	272.00	216,900
319,600	268.00	273.00	290,900
184,200	267.00	274.00	180,000
171,200	266.00	275.00	412,700

ลักษณะการทำงานจะเป็นเหมือนกับ 3 Bids/ 3 Offers แต่จะแสดงราคาเสนอซื้อ และราคาเสนอขาย 5 อันดับที่ดีที่สุด

อ่านภาพรวมความเคลื่อนไหวของหุ้นหรืออนุพันธ์รายตัว  
อ่านความเคลื่อนไหวของปริมาณเสนอซื้อ เสนอขายแบบรวดเร็ว ได้จากการ  
สังเกตแถบสีชมพู และฟ้า บริเวณข้างใต้ราคาเสนอซื้อ เสนอขายนั้นๆ

### ขนาดสำหรับ Customized Screen

1x1

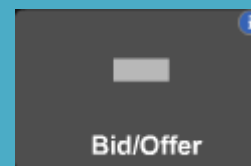

# Total Deal Summary

ดูผลสรุปการซื้อขายหุ้น/อนุพันธ์ได้ทำการซื้อขายภายในวัน พร้อมกับดูข้อมูล Portfolio ได้ในหน้าจอเดียว

Summary										Account No.
Symbol	Side	Vol	Price	Transaction Amt.	Total Fee	VAT	Buy Amount	Sell Amount		
MINT	Buy	500	21.10	10,550.00	0.83	0.06	10,550.89	-		
N-PARK	Buy	500	0.06	30.00	50.00	3.50	83.50	-		
TRUE	Buy	500	7.30	3,650.00	0.29	0.02	3,650.31	-		
										Settlement Fee
										0.00
										Total
										51.12
										3.58
										14,284.70
										0.00
										Net Paid(-) / Received(+)
										-14,284.70
Symbol	Available Vol.	Actual Vol.	Average Cost	Market Price	Amount (Cost)	Market Value	Unrealized P/L	%Unrealized P/L	Realized P/L	
CPALL	7,000	7,000	40.85	38.75	285,915.28	271,250.00	-14,665.28	-5.13%	0.00	
INTUCH	8,500	8,500	89.22	71.75	758,345.45	609,875.00	-148,470.45	-19.58%	0.00	
MINT	500	500	21.16	21.10	10,579.10	10,550.00	-29.10	-0.28%	0.00	
N-PARK	500	500	0.06	0.06	30.08	30.00	-0.08	-0.27%	0.00	
TRUE	500	500	7.32	7.30	3,660.07	3,650.00	-10.07	-0.28%	0.00	
Account No.					Total >>	1,058,529.98	895,355.00	-163,174.98	-15.42%	0.00
Equity										XXXXXXXXXXXXXXXXXXXX
										Credit : 500,000.00
										Line : 456,972.30
										Cash : -22,722.51
Buy <input type="radio"/> Sell <input type="radio"/> CPALL <input type="checkbox"/> NVDR										Vol : <input type="text"/> Price : <input type="text"/>
										Limit <input type="text"/> Cond. <input type="text"/>
										Submit Clear
Order No	Symbol	Time	Side	Price	Volume	Matched	Balance	Cancelled	Status	Cancel Refresh
75000971	TRUE	10:21:56	B	7.30	500	500	0	0	Matched(M)	Detail
75000970	MINT	10:21:41	B	21.10	500	500	0	0	Matched(M)	Detail
75000969	N-PARK	10:21:34	B	0.06	500	500	0	0	Matched(M)	Detail
75000968	AAV	09:45:04	B	3.38	500	0	500	0	Queuing(SX)	Change Detail

## Details : Total Deal Summary

หน้าจอ Total Deal Summary สามารถแบ่งย่อยเป็น 3 ส่วน ดังนี้

### ➔ ส่วนสรุปข้อมูลการซื้อขายที่ถูกจับคู่ระหว่างวัน

บัญชีประเภทหุ้น

Symbol	Side	Vol	Price	Transaction Amt.	Total Fee	VAT	Buy Amount	Sell Amount
MINT	Buy	500	21.10	10,550.00	0.83	0.06	10,550.89	-
N-PARK	Buy	500	0.06	30.00	50.00	3.50	83.50	-
TRUE	Buy	500	7.30	3,650.00	0.29	0.02	3,650.31	-
Settlement Fee							0.00	
Total					51.12	3.58	14,284.70	0.00
Net Paid(-) / Received(+)								-14,284.70

**Tab : Summary** จะแสดงข้อมูลชื่อหุ้น, ฝั่งซื้อหรือขาย, Volume, Price, Transaction Amount, Total Fee, VAT, Buy Amount, Sell Amount นอกจากนี้บริเวณด้านล่างจะมีการรวมค่า Fee, VAT, Buy Amount, Sell Amount และมีการแสดงค่า Net Paid (-)/Received (+) ว่าได้รับเงินหรือจ่ายเงินจำนวนเท่าไร

บัญชีประเภทอนุพันธ์

**Tab: Summary** แสดงข้อมูลสรุปการซื้อขายที่ถูกจับคู่ระหว่างวัน

Deal Date	Symbol	Side	Position	Vol	Cost	Comm.	VAT	W/H	Amount (Baht)
29/01/14	BANKM14	Long	Open	2	358.00	400.00	28.00	0.00	428.00
29/01/14	BANKM14	Short	Close	1	360.00	200.00	14.00	0.00	214.00
29/01/14	S50U14	Short	Open	1	900.00	435.00	30.45	0.00	465.45
Total					1,035.00	72.45	0.00		1,107.45

ประกอบด้วยข้อมูล Deal Date, ชื่ออนุพันธ์, ฝั่ง Long/Short, Position, Volume, Cost, Commission, VAT, W/H และ Amount (Baht) บริเวณด้านล่างมีการรวมค่า Commission, VAT, W/H และ Amount (Baht)

การ Sort ข้อมูล

- Dropdown ใต้ Tab: Summary เพื่อให้มีการเรียงข้อมูลตาม Order, ตามราคาและตาม Series

- เลือกตาม Settlement Date โดยเลือก Dropdown ตามรูป

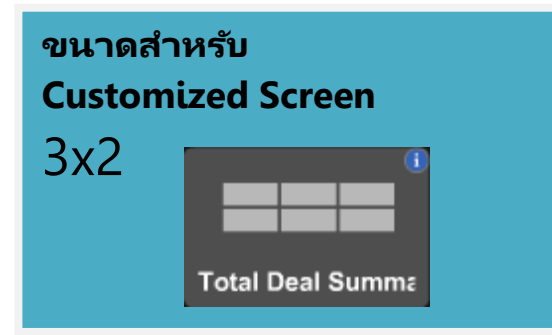
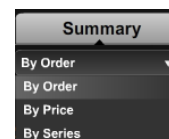

## Details :Total Deal Summary

### Tab: Position Closing

Symbol	Long	Short	Closed Contract	Realized P/L	Realized P/L Cost
BANKM14	0	1	1	+2,000.00	+2,000.00
Total				+2,000.00	+2,000.00

แสดงรายละเอียดสัญญาที่ถูกปิดไปในระหว่างวัน

### Tab: Outstanding Position

Symbol	Long	Short	Average Price	Settlement Price	Unrealized P/L	Unrealized P/L Cost
AAVM14	5	0	5.16	4.00	-5,800.00	-4,200.00
ADVANC14X	0	2	200.02	203.00	-5,977.88	-30,342.11
ADVANGU14X	0	1	188.35	188.35	0.00	-19,011.36
BANKM14	3	0	650.00	840.00	+670,000.00	+882,989.90
BANKU14	0	1	650.60	650.60	0.00	-600.00
BANPUZZ14	3	0	27.03	34.50	+22,410.00	-796,550.00
BANPUZH15	2	0	270.00	351.00	+182,000.00	+182,000.00
BB3M14	16	0	97.63	100.00	+955,000.00	+28,130.00
BB3U14	0	1	97.46	98.56	-27,625.00	+75,375.00
Total					+20,311,958.87	+25,931,292.24

แสดงรายละเอียดสัญญาที่เปิดอยู่

### ➔ ส่วนแสดงข้อมูล Portfolio

### ➔ ส่วน Place Order

Order No	Symbol	Time	Side	Price	Volume	Matched	Balance	Cancelled	Status
----------	--------	------	------	-------	--------	---------	---------	-----------	--------

- เพิ่ม Dropdown สำหรับการเลือกประเภทระบบ Equity , Derivatives
- เพิ่ม Text Box สำหรับการกรอก Account No. ที่ท่านต้องการสั่งคำสั่งซื้อขาย

# Ticker (Market)

ข้อมูลรายการซื้อขายล่าสุดในตลาด

GF10J14	S	2	19,520.00	▲	EVER-W1	B	950,000	0.46	▲	GF10G14	S	5	19,430.00	▲	PLE-W2	B	260,000	0.34	▲
GF10G14	S	2	19,430.00	▲	BRF14	S	1	3,501.00	▼	BRG14	S	1	3,485.00	▼	TVD-W1	B	10,900	1.01	▲
GF10G14	S	5	19,430.00	▲	BRF14	S	5	3,500.00	▼	VIH	B	1,500	3.44	▲	EVER-W1	B	950,000	0.46	▲
BRG14	S	1	3,485.00	▼	GF10G14	B	1	19,440.00	▲	MILL-W2	B	100	0.27	▲	BRF14	S	1	3,501.00	▼
MINT01C1404A	B	107,000	0.18	▲	GF10G14	S	5	19,430.00	▲	AKP	B	200	1.68	▲	BRF14	S	5	3,500.00	▼
THAI01P1403A	B	70,000	1.85	▼	BRG14	S	3	3,487.00	▼	PM	B	47,500	7.80	▲	GF10G14	B	1	19,440.00	▲
IFEC	B	62,500	3.98	▲	BRF14	B	2	3,510.00	▼	MINT01C1404A	B	107,000	0.18	▲	GF10G14	S	5	19,430.00	▲
PSL	B	88,200	20.60	▲	BRG14	B	3	3,487.00	▼	THAI01P1403A	B	70,000	1.85	▼	BRG14	B	3	3,487.00	▼
SCB01C1405A	B	160,000	0.72	▲	GF10M14	S	1	19,610.00	▲	IFEC	B	62,500	3.98	▲	BRF14	B	2	3,510.00	▼
INET	B	100,500	3.38	▲	GF10J14	S	1	19,520.00	▲	PSL	B	88,200	20.60	▲	BRG14	B	3	3,487.00	▼
IVL01C1404A	B	926,000	0.45	▲	BRG14	B	1	3,488.00	▼	SCB01C1405A	B	160,000	0.72	▲	GF10M14	S	1	19,610.00	▲
INTUCH	B	734,600	71.75	▲	GF10J14	B	1	19,530.00	▲	INET	B	100,500	3.38	▲	GF10J14	S	1	19,520.00	▲
ADVA28P1406A	B	25,000	0.78	▼	BRG14	B	2	3,488.00	▼	IVL01C1404A	B	926,000	0.45	▲	BRG14	B	1	3,488.00	▼
RCI-W1	B	1,832,000	1.65	▲	BRG14	B	1	3,488.00	▼	INTUCH	B	734,600	71.75	▲	GF10J14	B	1	19,530.00	▲
ECL	B	2,000	1.02	▲	GF10G14	B	1	19,440.00	▲	ADVA28P1406A	B	25,000	0.78	▼	BRG14	B	2	3,488.00	▼
MEGA	B	470,300	19.70	▲	GF10G14	B	1	19,440.00	▲	RCI-W1	B	1,832,000	1.65	▲	BRG14	B	1	3,488.00	▼
RASA	B	93,000	1.73	▲	GF10J14	S	2	19,520.00	▲	ECL	B	2,000	1.02	▲	GF10G14	B	1	19,440.00	▲
AIE	B	1,431,200	3.64	▲	GF10G14	S	1	19,440.00	▲	MEGA	B	470,300	19.70	▲	GF10G14	B	1	19,440.00	▲
SCC06CB	B	50,000	0.72	▲	GF10J14	S	2	19,520.00	▲	RASA	B	93,000	1.73	▲	GF10J14	S	2	19,520.00	▲
BANP13C1403A	B	700,000	0.09	▲	BRG14	S	1	3,488.00	▼	AIE	B	1,431,200	3.64	▲	GF10G14	B	1	19,440.00	▲
LPN27C1405A	B	20,000	0.18	▲	GF10M14	S	2	19,610.00	▲	SCC06CB	B	50,000	0.72	▲	GF10J14	S	2	19,520.00	▲
SPVI	B	1,642,500	0.97	▲	GF10G14	S	2	19,430.00	▲	BANP13C1403A	B	700,000	0.09	▲	BRG14	S	1	3,488.00	▼
PLE-W2	B	260,000	0.34	▲	GF10J14	S	2	19,520.00	▲	LPN27C1405A	B	20,000	0.18	▲	GF10M14	S	2	19,610.00	▲
TVD-W1	B	10,900	1.01	▲	GF10G14	S	2	19,430.00	▲	SPVI	B	1,642,500	0.97	▲	GF10G14	S	2	19,430.00	▲

ขนาดสำหรับ Customized Screen

1x3

3x3

# Details : Ticker (Market)

## ส่วน Ticker

GF10J14	S	2	19,430.00	▲	EVER-W1	B	950,000	0.46	▲	GF10G14	S	5	19,430.00	▲	PLE-W2	B	260,000	0.34	▲
GF10G14	S	2	19,430.00	▲	BRF14	S	1	3,501.00	▼	BRG14	S	1	3,485.00	▼	TVD-W1	B	10,900	1.01	▲
GF10G14	S	5	19,430.00	▲	BRF14	S	5	3,500.00	▼	VIH	B	1,500	3.44	▲	EVER-W1	B	950,000	0.46	▲
BRG14	S	1	3,485.00	▼	GF10G14	S	1	19,440.00	▲	MILL-W2	B	100	0.27	▲	BRF14	S	1	3,501.00	▼
MINT01C1404A	B	107,000	0.18	▲	GF10G14	S	5	19,430.00	▲	AKP	B	200	1.68	▲	BRF14	S	5	3,500.00	▼
THAI01P1403A	B	70,000	1.85	▼	GF10G14	S	3	3,487.00	▼	PM	B	47,500	7.80	▲	GF10G14	B	1	19,430.00	▲
IFEC	B	62,500	3.98	▲	BRF14	B	2	3,510.00	▼	MINT01C1404A	B	107,000	0.18	▲	GF10G14	S	5	19,430.00	▲
PSL	B	85,200	20.60	▲	BRG14	B	3	3,487.00	▼	THAI01P1403A	B	70,000	1.85	▼	BRG14	B	3	3,487.00	▼
SCB01C1405A	B	160,000	0.72	▲	GF10M14	S	1	19,510.00	▲	IFEC	B	62,500	3.98	▲	BRF14	B	2	3,510.00	▼
INET	B	100,500	3.38	▲	GF10J14	S	1	19,520.00	▲	PSL	B	85,200	20.60	▲	BRG14	B	3	3,487.00	▼
IVL01C1404A	B	926,000	0.45	▲	BRG14	B	1	3,488.00	▼	SCB01C1405A	B	160,000	0.72	▲	GF10M14	S	1	19,520.00	▲
INTUCH	B	734,800	71.75	▲	GF10J14	S	1	19,530.00	▲	INET	B	100,500	3.38	▲	GF10J14	S	1	19,520.00	▲
ADVA28P1406A	B	25,000	0.78	▼	IVL01C1404A	B	926,000	0.45	▲	INTUCH	B	734,800	71.75	▲	GF10J14	B	1	19,530.00	▲
RCI-W1	B	1,832,000	1.65	▲	BRG14	B	1	3,488.00	▼	ADVA28P1406A	B	25,000	0.78	▼	GF10J14	B	2	3,488.00	▼
ECL	B	2,000	1.02	▲	GF10G14	B	1	19,440.00	▲	RCI-W1	B	1,832,000	1.65	▲	BRG14	B	1	3,488.00	▼
MEGA	B	470,300	19.70	▲	GF10G14	B	1	19,440.00	▲	ECL	B	2,000	1.02	▲	GF10G14	B	1	19,440.00	▲
RASA	B	93,000	1.73	▲	GF10J14	S	2	19,520.00	▲	ECL	B	2,000	1.02	▲	GF10G14	B	1	19,440.00	▲
AIE	B	1,431,200	3.64	▲	GF10G14	B	1	19,440.00	▲	MEGA	B	470,300	19.70	▲	GF10G14	B	1	19,440.00	▲
SCC06CB	B	50,000	0.72	▲	GF10J14	S	2	19,520.00	▲	RASA	B	93,000	1.73	▲	GF10J14	S	2	19,520.00	▲
BANP13C1403A	B	700,000	0.09	▲	BRG14	B	1	3,488.00	▼	AIE	B	1,431,200	3.64	▲	GF10G14	B	1	19,440.00	▲
LPN27C1405A	B	20,000	0.18	▲	GF10M14	S	2	19,510.00	▲	BRG14	B	1	3,488.00	▼	GF10G14	B	1	19,440.00	▲
SPVI	B	1,642,500	0.97	▲	GF10G14	B	2	19,430.00	▲	GF10J14	S	2	19,520.00	▲	GF10M14	S	2	19,510.00	▲
PLE-W2	B	260,000	0.34	▲	GF10J14	S	2	19,520.00	▲	GF10G14	S	2	19,430.00	▲	GF10G14	S	2	19,430.00	▲
TVD-W1	B	10,900	1.01	▲	GF10G14	S	2	19,430.00	▲										

แสดงรายการซื้อขายล่าสุดของหุ้น/อนุพันธ์ที่เกิดขึ้นในตลาด ซึ่งประกอบด้วยชื่อหุ้น/อนุพันธ์นั้น ราคา และปริมาณ

ท่านสามารถปรับแต่งค่าเพิ่มเติมได้โดยคลิกที่ 

**Ticker Settings**

Criteria

Filter ticker by favorite Favourite 1  OFF

Filter ticker by value >=   OFF

Filter ticker by volume >=   OFF

NOTE: This widget will show tickers that match all the criteria.

Market

SET

Market ranking by Most Active Value

Securities type

Common Stock

Foreign Stock

ETF

Derivatives Warrant

Warrant

Convertible

Preferred

Unit Trust

TFEX

Options

Futures

Equity Index

Metal

Energy

Currency

Interest Rate

Single Stock

เมื่อคลิก  จะพบกับหน้าจอ Ticker Settings ซึ่งใช้สำหรับการคัดกรอง (Filter) Ticker

- Criteria : ตั้งค่าเพื่อเลือกการแสดงผล Ticker ตาม Favourite, Value หรือ Volume ที่ท่านสนใจ

- Market : ตั้งค่าการแสดงผล Ticker ตามประเภทหุ้น/อนุพันธ์ โดยการคลิก  ด้านหน้าประเภทที่ต้องการให้แสดงผล Ticker

ท่านสามารถเพิ่ม-ลด จำนวน Column ที่แสดงได้ผลได้ โดยการเลือก  หรือ 

PLE-W2	B	260,000	0.34	+0.03	▲	GF10J14	S	2	19,520.00	+30.00	▲	GF10G14	S	5	19,430.00	+40.00	▲
TVD-W1	B	10,900	1.01	+0.06	▲	GF10G14	S	2	19,430.00	+40.00	▲	BRG14	S	1	3,485.00	-3.00	▼
EVER-W1	B	950,000	0.46	+0.03	▲	GF10G14	S	5	19,430.00	+40.00	▲	VIH	B	1,500	3.44	0.00	
BRF14	S	1	3,501.00	-10.00	▼	BRG14	S	1	3,485.00	-9.00	▼	MILL-W2	B	100	0.27	+0.02	▲
BRF14	S	5	3,500.00	-11.00	▼	GF14	B	1	19,430.00	+40.00	▲	AKP	B	200	1.68	+0.06	▲
GF10G14	B	1	19,440.00	+50.00	▲	GF10G14	B	5	19,430.00	+40.00	▲	PM	B	47,500	7.80	0.00	
GF10G14	S	5	19,430.00	+40.00	▲	GF14	S	1	19,430.00	+40.00	▲	MINT01C1404A	B	107,000	0.18	0.00	
BRG14	S	3	3,487.00	-7.00	▼	GFG14	S	1	19,430.00	+40.00	▲	THAI01P1403A	B	70,000	1.85	-0.12	▼
BRF14	B	2	3,510.00	-1.00	▼	GF10G14	B	1	19,430.00	+40.00	▲	IFEC	B	62,500	3.98	+0.08	▲
BRG14	B	3	3,487.00	-7.00	▼	GF10J14	B	1	19,520.00	+30.00	▲	PSL	B	85,200	20.60	+1.00	▲
GF10M14	S	1	19,510.00	+20.00	▲	GF10G14	S	1	19,430.00	+40.00	▲	SCB01C1405A	B	160,000	0.72	+0.05	▲
GF10J14	S	1	19,520.00	+30.00	▲	GF14	B	1	19,440.00	+50.00	▲	INET	B	100,500	3.38	+0.16	▲
BRG14	B	1	3,488.00	-6.00	▼	GF10G14	S	1	19,430.00	+40.00	▲	IVL01C1404A	B	926,000	0.45	+0.02	▲
GF10J14	B	1	19,530.00	+40.00	▲	GF10G14	S	1	19,430.00	+40.00	▲	INTUCH	B	734,800	71.75	+2.75	▲
BRG14	B	2	3,488.00	-6.00	▼	GF10G14	S	1	19,430.00	+40.00	▲	ADVA28P1406A	B	25,000	0.78	-0.10	▼
BRG14	B	1	3,488.00	-6.00	▼	GF10G14	S	1	19,430.00	+40.00	▲	RCI-W1	B	1,832,000	1.65	+0.39	▲
GF10G14	B	1	19,440.00	+50.00	▲	BRF14	B	1	3,507.00	-4.00	▼	ECL	B	2,000	1.02	+0.01	▲
GF10G14	B	1	19,440.00	+50.00	▲	GF10M14	B	1	19,520.00	+30.00	▲	MEGA	B	470,300	19.70	+0.30	▲
GF10J14	S	2	19,520.00	+30.00	▲	GF10J14	S	2	19,520.00	+30.00	▲	RASA	B	93,000	1.73	+0.08	▲
GF10G14	B	1	19,440.00	+50.00	▲	BRG14	B	1	3,488.00	-6.00	▼	AIE	B	1,431,200	3.64	+0.04	▲
GF10J14	S	2	19,520.00	+30.00	▲	GF10M14	S	2	19,510.00	+20.00	▲	SCC06CB	B	50,000	0.72	+0.01	▲
BRG14	S	1	3,488.00	-6.00	▼	GF10G14	S	2	19,430.00	+40.00	▲	BANP13C1403A	B	700,000	0.09	0.00	
GF10M14	S	2	19,510.00	+20.00	▲	GF10J14	S	2	19,520.00	+30.00	▲	LPN27C1405A	B	20,000	0.18	0.00	
GF10G14	S	2	19,430.00	+40.00	▲	GF10G14	S	2	19,430.00	+40.00	▲	SPVI	B	1,642,500	0.97	+0.05	▲

# Ticker (Symbol)

ข้อมูลรายการซื้อขายล่าสุดในตลาดของ Symbol

BBL			170.00 +37.00(+27.82%)
Time	Side	Volume	Price
16:36:14	B	100	170.00
16:08:09	B	100	170.00
15:55:58	S	200	93.25
15:55:55	S	100	93.25
15:55:52	S	200	93.25
15:55:48	S	200	93.25
15:55:45	S	200	93.25
15:55:41	S	100	93.25
15:55:38	S	200	93.25
15:55:35	S	200	93.25

BBL			170.00 +37.00(+27.82%)
Time	Side	Volume	Price
16:36:14	B	100	170.00
16:08:09	B	100	170.00
15:55:58	S	200	93.25
15:55:55	S	100	93.25
15:55:52	S	200	93.25

ขนาดสำหรับ Customized Screen

1x3

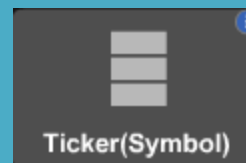

Ticker(Symbol)

1x1

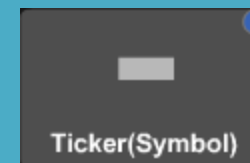

Ticker(Symbol)

# Ticker OddLot

ข้อมูลรายการซื้อขายล่าสุดในตลาดของ Symbol (Odd Lot)

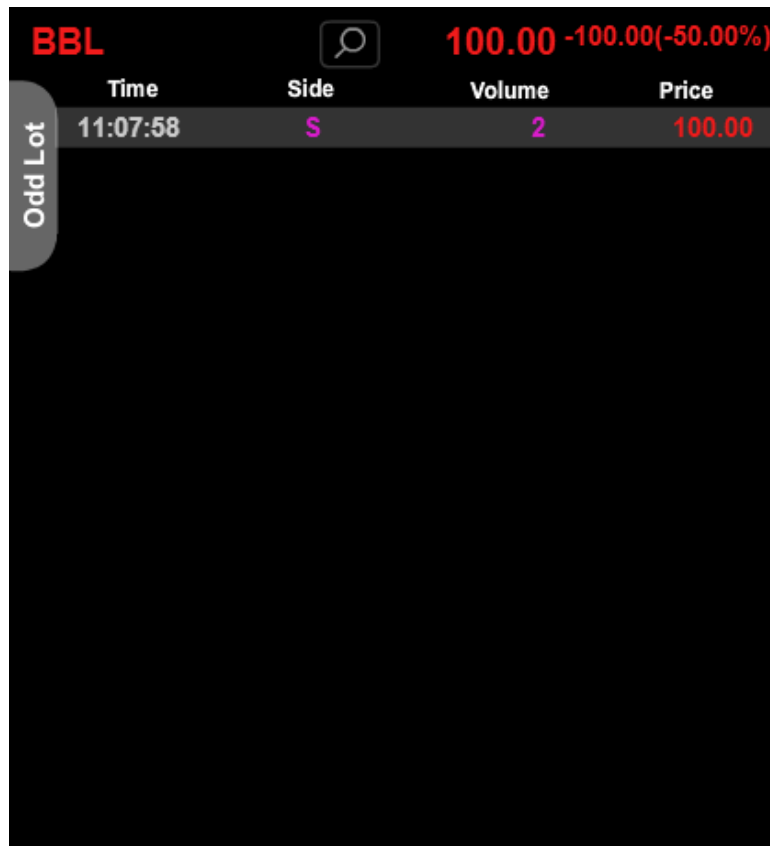

Time	Side	Volume	Price
11:07:58	S	2	100.00

BBL 100.00 -100.00 (-50.00%)

Odd Lot

ขนาดสำหรับ Customized Screen  
1x3

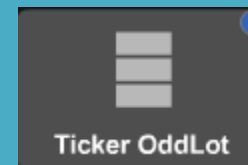

# Quote

ติดตามรายละเอียดรายตัวของหุ้น/อนุพันธ์ที่สนใจ

AAV		0.00		Asia Aviation Public Company Limited	
Intraday		Statistic		Historical	
Volume	0	Value(K)	0	EPS	0.10
High	0.00	Low	0.00	YIELD(%)	0.00
Ceiling	6.15	Floor	3.32	P/E	41.05
Average Price	0.00	Previous Close	4.74	P/BV	1.13
Average Buy	0.00	Average Sell	0.00		
Open 1	0.00				
Open1 (Morning)	0.00	Open2 (Afternoon)	0.00		
52W High	5.85	52W Low	4.12		
%Chg 1W	+5.91%	%Chg 1M	-0.85%		
%Chg 3M	-6.05%				

## ขนาดสำหรับ Customized Screen

1x2

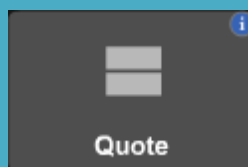

3x2

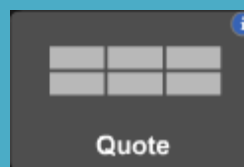

## Details : Quote

### → Intraday

### → ข้อมูลของหุ้น/อนุพันธ์

การแสดงผลข้อมูลเกี่ยวกับข้อมูลของหุ้น/อนุพันธ์ จะแตกต่างกันตามประเภทของหุ้น/อนุพันธ์ที่เลือก

Common Stock

<b>MINT</b>				<b>21.90</b> -0.20 (-0.90%)	
Volume	17,706,200	Value(K)	390,179	EPS	0.65
High	22.60	Low	21.40	YIELD(%)	1.34
Ceiling	28.25	Floor	15.40	P/E	23.72
Average Price	22.04	Previous Close	22.10	P/BV	3.81
Average Buy	22.03	Average Sell	22.04		
Open1	22.20	Open2	22.20		
52W High	29.75	52W Low	18.40		

Derivatives Warrant

<b>ADVA01C1405A</b>				<b>0.56</b> +0.06 (+12.00%)	
Volume	90,494,500	Value(K)	48,967	Exercise Ratio	75:1
High	0.57	Low	0.50	Excrise Price	198.00000
Ceiling	1.41	Floor	0.01	Theo. price	17.00
Average Price	0.54	Previous Close	0.50	Intrinsic Val.	0.23
Average Buy	0.54	Average Sell	0.54	Break even	240.00
Open1	0.50	Open2	0.54	All-in-Premium	11.63
52W High	0.66	52W Low	0.36	Gearing ratio	5.12
Status	ITM	Exercise Date	05/06/2014	Eff. Gearing(%)	511.90
Last Trade	05/06/2014	Time to Mature	140 Days	Imp. Vol.	1d time decay

Warrant

<b>WAT-W1</b>				<b>0.03</b> 0.00 (0.00%)	
Volume	11,216,500	Value(K)	345	Exercise Ratio	1:2.5
High	0.04	Low	0.03	Excrise Price	0.40000
Ceiling	0.05	Floor	0.01	Theo. price	
Average Price	0.03	Previous Close	0.03	Intrinsic Val.	
Average Buy	0.03	Average Sell	0.03	Break even	0.41
Open1		Open2		All-in-Premium	930.00
52W High	0.38	52W Low	0.02	Gearing ratio	3.33
Status	OTM	Exercise Date	13/02/2015	Eff. Gearing(%)	
				Imp. Vol.	305.56
				1d time decay	

Derivatives

<b>S50M15</b>				<b>1,017.80</b> +7.80 (+0.77%)	
Volume	98	Previous OI	11,641	Underlying	1,032.50
High	1,017.80	Low	800.00	Basis	-14.70
Ceiling	1,313.00	Floor	707.00	Theo. Price	1,028.22
Average	998.30				
Open 1	1,000.00				
Open0 (Night)		Open1 (Morning)	1,000.00		
Open2 (Afternoon)	0.00	Prev Settle	1,010.00		
Last Trade	29/06/2015				
Life High	1,077.00	Life Low	800.00		

<b>GF10M15</b>				<b>17,800.00</b> -480.00 (-2.63%)	
Volume	9	Previous OI	1,675	Underlying	N/A
High	19,000.00	Low	17,800.00	Basis	
Ceiling	20,100.00	Floor	16,460.00		
Average	18,467.00				
Open 1	19,000.00				
Open0 (Night)	18,100.00	Open1 (Morning)	19,000.00		
Open2 (Afternoon)	0.00	Prev Settle	18,280.00		
Last Trade	29/06/2015				
Life High	20,420.00	Life Low	17,800.00		

<b>BRQ15</b>				<b>3,000.00</b> +46.00 (+1.56%)	
Volume	11	Previous OI	21	Underlying	N/A
High	3,000.00	Low	2,925.00	Basis	
Ceiling	3,249.00	Floor	2,659.00		
Average	2,980.00				
Open 1	0.00				
Open0 (Night)	0.00	Open1 (Morning)	0.00		
Open2 (Afternoon)	0.00	Prev Settle	2,954.00		
Last Trade	14/08/2015				
Life High	3,000.00	Life Low	0.00		

<b>ADVANCM15</b>				<b>200.00</b> -68.45 (-25.50%)	
Volume	10	Previous OI	243	Underlying	265.00
High	200.00	Low	200.00	Basis	-65.00
Ceiling	348.98	Floor	187.92	Theo. Price	267.18
Average	200.00				
Open 1	200.00				
Open0 (Night)		Open1 (Morning)	200.00		
Open2 (Afternoon)	0.00	Prev Settle	268.45		
Last Trade	29/06/2015				
Life High	255.99	Life Low	194.00		

# Details : Quote

## ➔ Theo. Price สำหรับ SET50 Index และ Option

<b>S50M14</b>		<b>1,100.00</b>		<b>+173.10 (+18.68%)</b>	
Volume	7	Previous OI	29	Underlying	931.77
High	1,100.00	Low	800.00	Basis	168.23
Opening	1,170.20	Floor	630.20	<b>Theo. Price</b>	<b>928.38</b>
Average	900.10				

จะแสดงราคาที่เราจะเป็นในทางทฤษฎี โดยใช้สูตรการคำนวณตาม Black-Scholes model อ้างอิงจาก: [http://www.tfex.co.th/th/education/pricing\\_options.html](http://www.tfex.co.th/th/education/pricing_options.html)

## • Ticker

Ticker	Volume by Price	By Date	Chart	News
16:01:38	S 1,000	18.10	15:59:51	B 1,500 18.20
16:01:42	S 1,000	18.10	16:00:00	B 1,000 18.20
16:01:46	S 3,000	18.10	16:00:21	B 500 18.20
16:01:56	S 1,800	18.10	16:00:23	B 100 18.20
16:01:59	S 1,000	18.10	16:00:40	B 300 18.20
16:02:01	S 800	18.10	16:00:44	B 1,200 18.20
16:02:46	B 200	18.10	16:00:44	B 100 18.20
16:03:12	B 100	18.10	16:01:22	S 900 18.10
15:50:01	B 800	18.20	16:01:28	S 8,400 18.10
15:50:01	B 600	18.20	16:01:34	S 2,700 18.10
15:58:41	B 200	18.20	16:01:36	S 100 18.10
15:59:50	B 3,000	18.20	16:01:38	S 2,000 18.10

แสดงข้อมูลรายการซื้อขายล่าสุด ของหุ้น/อนุพันธ์ที่เลือก

## • Volume by Price

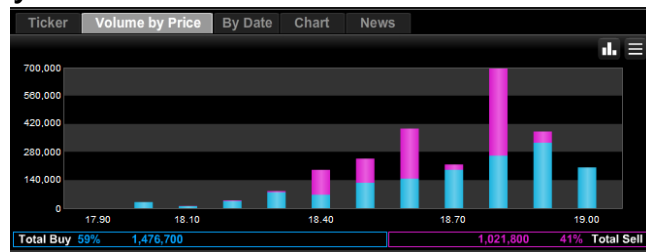

แสดงข้อมูลระหว่างวัน ถึงปริมาณการซื้อขาย (สีฟ้า) ขาย (สีชมพู) ที่ราคาต่าง ๆ

## • Chart

แสดงกราฟข้อมูลราคาย้อนหลังเปรียบเทียบกับช่วงเวลาของวัน ทั้งนี้สามารถปรับการแสดงผลได้ ดังนี้

- ปรับตาม Intraday, 1Month, 3Month, 6Month และ 1Year
- ปรับตามกรอบเวลาที่ต้องการแสดงผล : สามารถปรับตำแหน่งเริ่มต้น และสิ้นสุดตามที่ต้องการได้

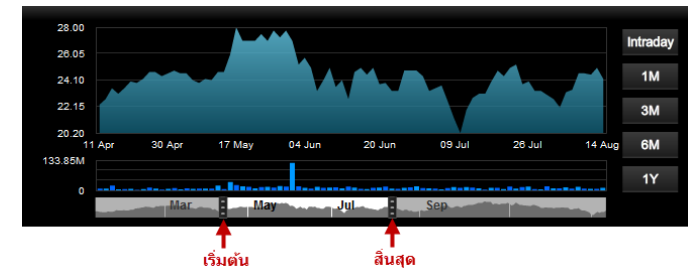

## • News

Ticker	Volume by Price	By Date	Chart	News
23 Dec 13	09:00:13	Acquisition of Ordinary Shares of Solar Power Asset Co., Ltd.		
9 Dec 13	13:14:10	The Acquisition of SolarPowerRoof Co.,Ltd. from Ms.Wandee Khunchornyakong(Related Transaction)(Cdt)		
9 Dec 13	09:04:51	Information Memorandum on Connected Transaction		
9 Dec 13	09:03:58	The acquisition of Solar Power Roof Co.,Ltd. from Miss Wandee Khunchornyakong (Related Transaction)		
2 Dec 13	12:57:47	Announcement of company's additional holiday		
29 Nov 13	17:34:30	Notification of The Company's Holiday for the Year 2014		
22 Nov 13	19:48:22	Cancellation of Joint Venture Partnership		

แสดงข้อมูลข่าวจาก SET/TFEX ที่เกี่ยวข้องกับหุ้น/อนุพันธ์ที่เลือก

## Details : Quote

### Statistic

### ข้อมูลงบการเงินของหุ้น

การแสดงผลข้อมูลเกี่ยวกับข้อมูลงบการเงินของหุ้น

DTAC		0.00	
		0.00 (0.00%)	
Information as of	Q1'2013	Financial Data	
P/E	15.2	Cash	100.07 M.Baht
P/BV	1.3	Total Assets	3680.89 M.Baht
Dividend Yield(%)	5%	Current Liabilities	1557.36 M.Baht
Gross Profit Margin(%)	10%	Total Liabilities	2043.77 M.Baht
Net Profit Margin(%)	15.20%	Paid-up Cap.	857.71 M.Baht
ROA (Return on Asset)	20%	Equities	1553.38 M.Baht
ROE (Return on Equity)	22%	Sale	61.23 M.Baht
D/E Ratio	3.2	Revenue	94.67 M.Baht
Market Cap	668.5 B.	Cost of Sales	35.90 M.Baht
Shares	3.7 B.	EBIT	26.63 M.Baht
		Int Expenses	18.63 M.Baht
		Net Profit	4.09 M.Baht
		EPS Q1'2013	0.58 Baht
		EPS Q4'2012	0.03 Baht
		EPS Q3'2012	0.03 Baht

การแสดงผลข้อมูล Revenue, Net Income และ Profit Margin ของ หุ้น

- Quarterly ตามแต่ละ Quarter

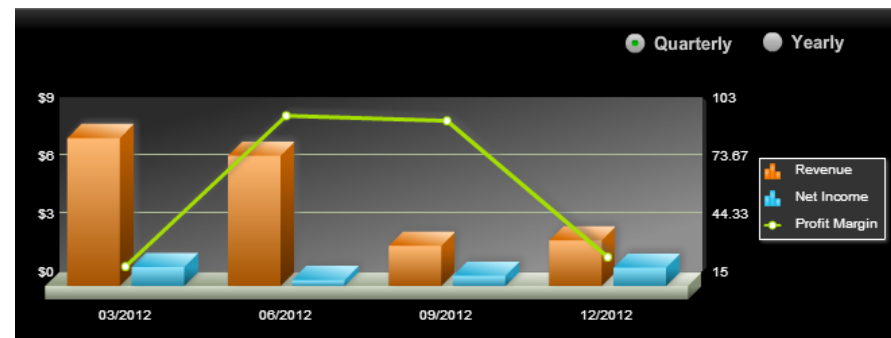

- Yearly ตามแต่ละปี

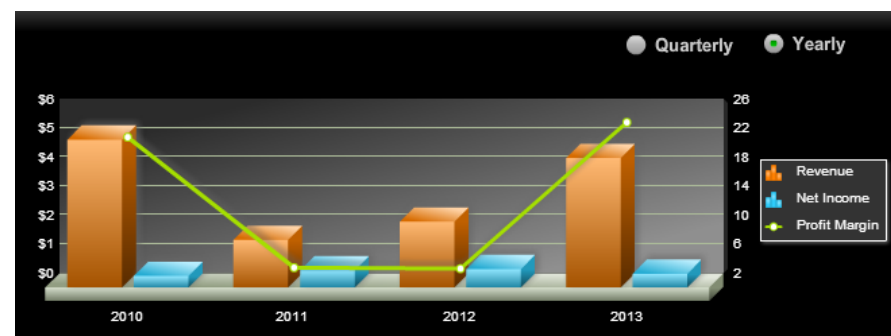

## Details : Quote

### → Historical

การแสดงผลข้อมูลย้อนหลังแต่ละวันของ Symbol

Date	Open0	High	Low	Close	Change	%Chg	Volume	Value	Market	P/E	YIELD(%)
02/05/2014	124.50	124.50	122.00	123.00	-1.50	-1.20%	2,786,555	343,132,590,000	0	0	0.00%
30/04/2014	121.00	124.50	121.00	124.50	+3.50	+2.89%	2,061,302	252,939,980,500	0	0	0.00%
29/04/2014	120.00	121.00	118.00	121.00	+1.00	+0.83%	3,473,678	416,365,393,500	0	0	0.00%

### → Fundamental

แสดงข้อมูลพื้นฐานของหุ้น

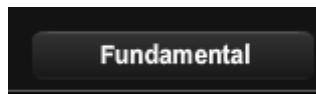

SIMS Information Last Updated : Mon Jul 28 17:43:56 ICT 2014

ไทย | English

Symbol : DTAC

**TOTAL ACCESS COMMUNICATIO** CG Score:

More Info : [Profile](#) | [Board of Director](#) | [Major Shareholder](#) | [Financial Statement](#) | [Stock Ranking](#) | [Rights](#)

Company HighLight		Historical Quotes				
		Date	Close	Change	%	Value(M. B.)
as of 31/03/2014		02/05/2014	123.00	-1.50	-1.20	343.13
Assets(M. B.)	106,378.30	30/04/2014	124.50	+3.50	+2.89	252.94
Liabilities(M. B.)	70,354.60	29/04/2014	121.00	+1.00	+0.83	416.37
Equity(M. B.)	36,012.67	28/04/2014	120.00	-1.00	-0.83	496.16
Paid-up Capital(M. B.)	4,735.62	25/04/2014	121.00	-2.00	-1.63	282.50
Revenue(M. B.)	22,600.77	24/04/2014	123.00	+0.50	+0.41	216.15
Net Profit(M. B.)	3,304.61	23/04/2014	122.50	-1.00	-0.81	452.95
EPS (Baht)	1.40	<a href="#">MORE</a>				
ROA(%)*	15.57					
ROE(%)*	31.02					
Net Profit Margin(%)	14.62					
as of 02/05/2014						
P/E	26.85					
P/BV	8.90					
Dvd. Yield(%)	3.02					
Last Price (Baht)	123.00					
Market Cap.(M. B.)	291,240.75					
* - Annualized		<a href="#">MORE</a>				

No data to display.

Select Type of graph

- DTAC
- DTAC VS Stock
- DTAC VS index

Select Stock

# Quote Historical

ติดตามรายละเอียดย้อนหลังรายตัวของหุ้น/อนุพันธ์ที่สนใจ

AOT				152.00		-50.00 -24.75%		
Date	Open	High	Low	Close	Chg	%Chg	Vol(K)	Val(MB)
02/05/2014	0.00	197.00	195.00	197.00	+2.00	+1.03%	1,809	355,038
30/04/2014	0.00	195.50	193.50	195.00	-0.50	-0.26%	2,304	448,101
29/04/2014	0.00	196.00	192.50	195.50	+2.00	+1.03%	1,538	299,727

AOT		152.00		-50.00 -24.75%	
Date	Close	Chg	Volume		
02/05/2014	197.00	+2.00	1,809		
30/04/2014	195.00	-0.50	2,304		
29/04/2014	195.50	+2.00	1,538		

ขนาดสำหรับ Customized Screen

1x1

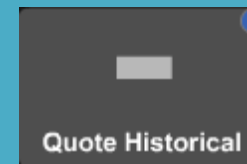

2x2

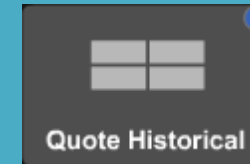

# Quote Odd Lot

แสดงข้อมูล Bids Offers ของ Odd Lot

BCH		0.00		0.00(0.00%)		Vol/Value(K)	High/Low	Ceil/Floor	Avg/Close	Close
Volume	Bid	Offer	Volume			0	0.00	10.70	0.00	0.00
						0	0.00	5.80	8.40	0
Odd Lot	0	0.00	0.00	0						
	0	0.00	0.00	0						
	0	0.00	0.00	0						
	0	0.00	0.00	0						
	0	0.00	0.00	0						
						Buy 0%		0% Sell		

ขนาดสำหรับ Customized Screen

2x1

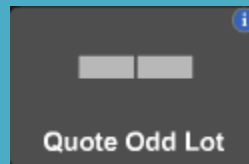

# Buy/Sell Percentage

ภาพรวมปริมาณซื้อขายของหุ้นรายตัว, Sector ที่เกี่ยวข้อง และทั้งตลาด โดยแยกเป็นฝั่งซื้อ (Buy) และฝั่งขาย (Sell)

<b>PTT</b>	<b>Vol Buy</b>	<b>Vol Sell</b>
PTT	11,823,700	7,622,500
	Buy 61%	39% Sell
Energy & Utilities	17,893,730	10,085,155
	Buy 64%	36% Sell
Market	694,793,303	628,114,283
	Buy 53%	47% Sell

ขนาดสำหรับ  
Customized Screen  
1x1

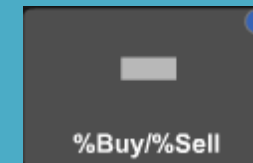

# Buy/Sell Percentage

## Buy/Sell Percentage

➔ แสดงข้อมูลปริมาณซื้อขายที่เกิดขึ้นในฝั่งซื้อและฝั่งขายเทียบเป็นเปอร์เซ็นต์

PTT	Vol Buy	Vol Sell
PTT	11,823,700	7,622,500
	Buy 61%	39% Sell
Energy & Utilities	17,893,730	10,085,155
	Buy 64%	36% Sell
Market	694,793,303	628,114,283
	Buy 53%	47% Sell

แสดงข้อมูลปริมาณการซื้อขายเทียบเป็นเปอร์เซ็นต์ ประกอบด้วย 3 ส่วน ดังนี้

- ปริมาณการซื้อขายของหุ้นและอนุพันธ์รายตัว
- ปริมาณการซื้อขายของหุ้นทั้งหมดใน Sector และอนุพันธ์จะแสดง Underlying
- ปริมาณการซื้อขายของทั้งตลาดนั้นๆ

โดยแต่ละส่วนจะประกอบด้วย

- ตัวเลขแสดงจำนวนปริมาณที่เกิดการซื้อขาย
- แถบแสดงเปอร์เซ็นต์ของปริมาณการซื้อขาย – สีฟ้า แสดงปริมาณการซื้อ และ สีชมพู แสดงปริมาณการขาย

# Intraday Graph

ดูความเคลื่อนไหวของราคาระหว่างวันได้ด้วย Intraday Graph

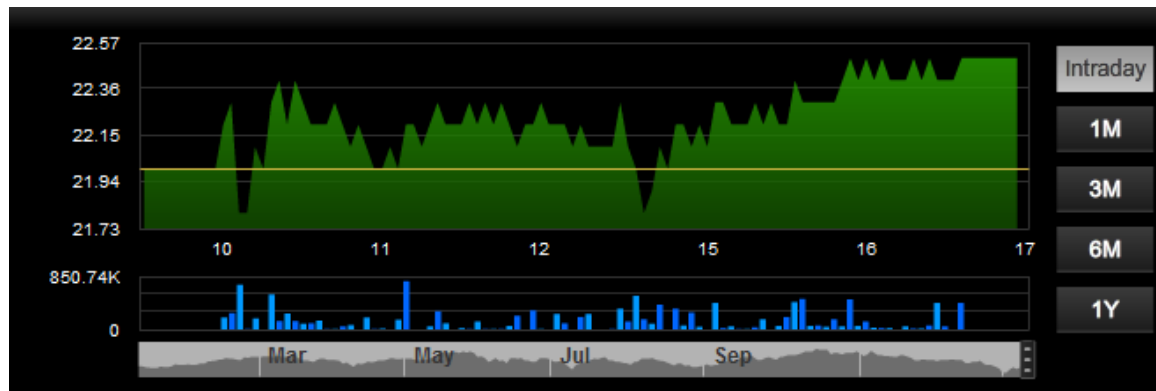

ขนาดสำหรับ  
Customized Screen  
1x1

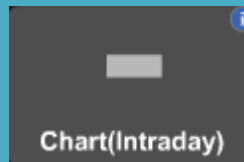

## Details : Intraday Graph

### ➔ Intraday Graph ประกอบด้วย 2 ส่วน ดังนี้

- ส่วนแสดงราคาระหว่างวันตามเวลา พร้อมปริมาณซื้อขาย

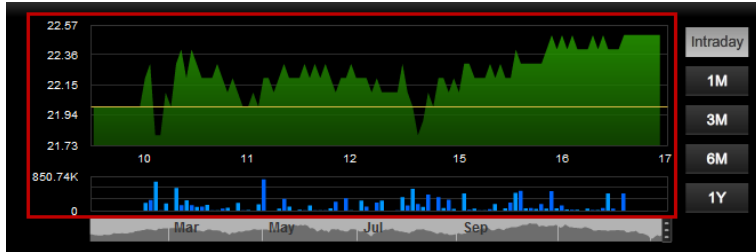

- ส่วนปรับการแสดงผลข้อมูลย้อนหลังได้
  - ปรับตาม Intraday, 1Month, 3Month, 6Month และ 1Year

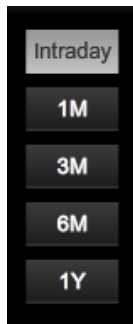

- ปรับตามกรอบเวลาที่ต้องการแสดงผล : สามารถปรับตำแหน่งเริ่มต้น และสิ้นสุดตามที่ต้องการได้

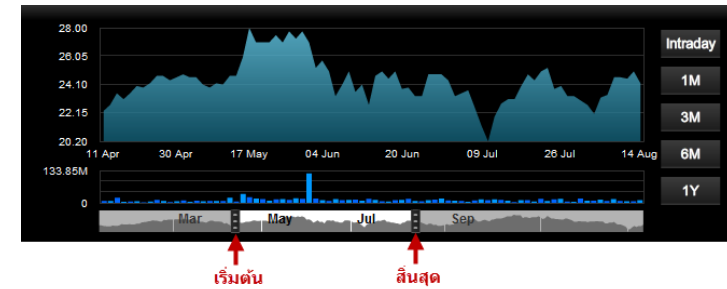

# Stock Margin Rate

ดู Margin ของหุ้นแต่ละตัว ตาม Account (Credit Balance)

<b>PTT</b>	<b>315.00</b>	<b>+12.00(+3.96%)</b>
Account No.	5330376621	
Margin Info	Initial Margin (M)	Grade
Broker	50 %	A
TSFC	50 %	N/A

ขนาดสำหรับ  
**Customized Screen**  
1x1

Stock Margin Rate

# NEWS

## ติดตามทุกข่าวสารจาก SET/TFEX

ครบครันทุกข่าว จากทั้งตลาดหุ้น และตลาดสัญญาซื้อขายล่วงหน้า

All	EN			
28 March 22:29:59	SET	CCP	Financial Statement Quarter 2/2013	
28 March 22:28:07	SET	MPIC	Financial Statement Quarter 2/2013	
28 March 14:02:31	SET	TTA07C1410A	Adjustment of the Exercise Price and Exercise Ratio of TTA07C1410A (Add Template)	
28 March 13:13:26	SET	RPC	Notification of the Information on subscription of the newly issued share on the Company's website	
28 March 13:08:54	SET	LHBANK	The results' report of the Exercise of the Warrants Series 1 and Series 2 (Section 3 / No.5)	
28 March 12:44:17	SET	UNIPF	Announcement of the Details of Asset of Uniloft Property Fund	
28 March 12:41:34	SET	MIPF	Announcement of the Details of Asset of Millionaire Property Fund	

Notification of the Information on subscription of the newly issued share on the Company's website

No news detail.

News จะแบ่งออกได้เป็น 2 ส่วน ดังนี้

### ➔ รายการข่าว

All	EN			
28 March 22:29:59	SET	CCP	Financial Statement Quarter 2/2013	
28 March 22:28:07	SET	MPIC	Financial Statement Quarter 2/2013	
28 March 14:02:31	SET	TTA07C1410A	Adjustment of the Exercise Price and Exercise Ratio of TTA07C1410A (Add Template)	
28 March 13:13:26	SET	RPC	Notification of the Information on subscription of the newly issued share on the Company's website	
28 March 13:08:54	SET	LHBANK	The results' report of the Exercise of the Warrants Series 1 and Series 2 (Section 3 / No.5)	
28 March 12:44:17	SET	UNIPF	Announcement of the Details of Asset of Uniloft Property Fund	
28 March 12:41:34	SET	MIPF	Announcement of the Details of Asset of Millionaire Property Fund	

แสดงรายการของข่าวทั้งหมด ประกอบด้วย วันเวลาที่ออกข่าว แหล่งข่าว สิ่งที่เกี่ยวข้อง และหัวข้อข่าว

เลือกปุ่ม เพื่อดูรายละเอียดของข่าว

เมื่อเลือกรายการข่าว รายการข่าวที่ถูกเลือกจะเปลี่ยนเป็นแถบสีเทาอ่อน และจะแสดงรายละเอียดขึ้นมาให้ส่วนของรายละเอียดของข่าว

สามารถ Filter ข่าวได้ด้วย Dropdown ด้านซ้ายบน

สามารถเปลี่ยนภาษาได้โดยเลือกปุ่ม "EN" หรือ "TH" ที่อยู่ด้านบน

### ➔ เนื้อหา

แสดงรายละเอียดของข่าวที่ถูกเลือก (ถ้ามีข้อมูลเป็นตัวอักษรเท่านั้น)

### Resolution of Board of Director Meeting #1/2557

---

Meeting schedule of securities holders

Subject : Schedule of Annual General Meeting of Shareholders

Date of Board resolution : 26-Feb-2014

Meeting date : 25-Apr-2014

Beginning time of meeting (h:mm) : 14 : 00

Record date for the right to attend the meeting : 13-Mar-2014

Book closing date for collecting holders : 14-Mar-2014

# SET Calendar

## ปฏิทินหลักทรัพย์ (ข้อมูลสิทธิประโยชน์)

ติดตามข้อมูลสิทธิประโยชน์ การขึ้นเครื่องหมายต่างๆ ของหุ้นจาก SET Calendar ได้ง่ายดาย เป็นข้อมูลย้อนหลัง 1 วันทำการ

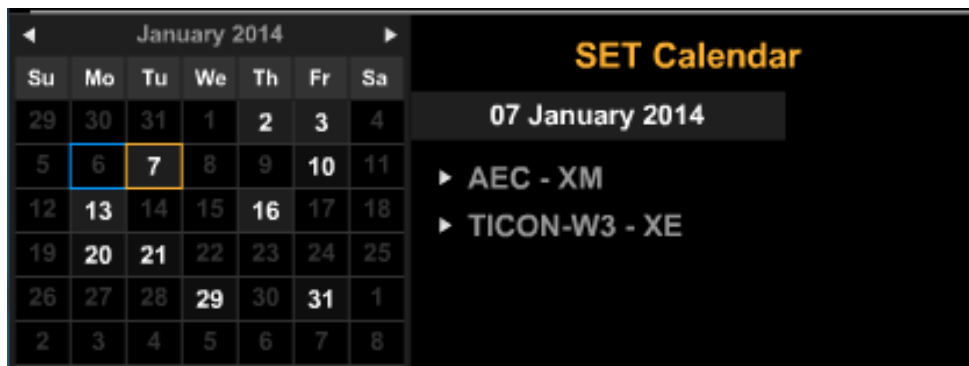

January 2014						
Su	Mo	Tu	We	Th	Fr	Sa
29	30	31	1	2	3	4
5	6	7	8	9	10	11
12	13	14	15	16	17	18
19	20	21	22	23	24	25
26	27	28	29	30	31	1
2	3	4	5	6	7	8

**SET Calendar**

07 January 2014

- ▶ AEC - XM
- ▶ TICON-W3 - XE

ขนาดสำหรับ  
Customized Screen

1x1

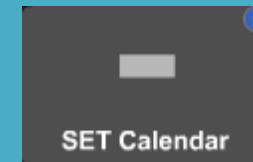

## Details : SET Calendar

**SET Calendar** จะแบ่งออกได้เป็น 2 ส่วน ดังนี้

### ➔ ปฏิทิน

January 2014						
Su	Mo	Tu	We	Th	Fr	Sa
29	30	31	1	2	3	4
5	6	7	8	9	10	11
12	13	14	15	16	17	18
19	20	21	22	23	24	25
26	27	28	29	30	31	1
2	3	4	5	6	7	8

แสดงปฏิทินนักลงทุนของแต่ละเดือน โดยสำหรับวันที่มีรายการ Corporate Action สีของตัวอักษรจะแสดงเป็นสีขาว ส่วนวันที่ไม่มีรายการ หรือเหตุการณ์ใดๆ จะเห็นเป็นสีเทา

กรอบสีฟ้า แสดงวันที่ปัจจุบัน

กรอบสีส้ม แสดงวันที่ถูกเลือกดูข้อมูลอยู่ โดยข้อมูลจะแสดงในส่วนของรายละเอียดปฏิทิน

### ➔ รายละเอียดปฏิทิน

SET Calendar	
07 January 2014	
▶	AEC - XM
▶	TICON-W3 - XE

แสดงรายละเอียดของ Symbol ที่มี Corporate Action ในวันที่ถูกเลือก

#### สังเกตวันที่มีรายการ Corporate Action

สามารถสังเกตว่าวันไหนมีรายการ Corporate Action มากได้จากความเข้มของสีเทาที่ปฏิทิน ถ้าวันไหนมีรายการ Corporate Action มากจะเห็นเป็นสีเทาเข้ม

# OPPORTUNITY DAY

### กิจกรรมบริษัทจดทะเบียนพบผู้ลงทุน

ติดตามรายละเอียดของกิจกรรม “บริษัทจดทะเบียนพบผู้ลงทุน (Opportunity day)” ได้สะดวกและง่ายดาย บน Streaming เพื่อรับทราบข้อมูลเกี่ยวกับธุรกิจและการดำเนินงาน ของบริษัทจดทะเบียน

- 1. BANPU**: บริษัท บ้านปู จำกัด (มหาชน) | 27/02/2014 | LIVE | Includes VDO and PDF icons.
- 2. SPALI**: บริษัท ศุภาลัย จำกัด (มหาชน) | 27/02/2014 | Includes VDO and PDF icons.
- 3. TK**: บริษัท ตรีดีกร จำกัด (มหาชน) | 26/02/2014 | Includes VDO and PDF icons.

ขนาดสำหรับ  
Customized Screen  
2x1

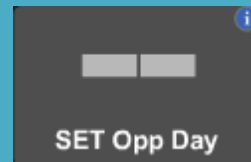

# Opportunity Day

Opportunity Day จะแบ่งออกได้เป็น 2 ส่วน ดังนี้

## ➔ ส่วนแสดงข้อมูลกิจกรรม

แสดงข้อมูลกิจกรรมบริษัทจดทะเบียนพบผู้ลงทุนที่จัดขึ้นโดยเรียงลำดับตามวันที่เริ่มจากกิจกรรมครั้งล่าสุดที่จัดขึ้น

โดยสามารถเลื่อนขึ้นลงเพื่อดูกิจกรรมเพิ่มเติมได้

เลือกปุ่ม  บริเวณด้านขวาล่างของแต่ละกิจกรรม เพื่อดูคลิปวิดีโอของกิจกรรมนั้นๆ

เลือกปุ่ม  บริเวณด้านขวาล่างของแต่ละกิจกรรม เพื่อดูรายละเอียดของกิจกรรมนั้นๆ

หากวันนั้นมี Event ของ Opp day ที่ live ในวันดังกล่าว จะแสดงอยู่ที่ช่องบนสุด และแสดงสีเหลือง

## ➔ ส่วนการค้นหา

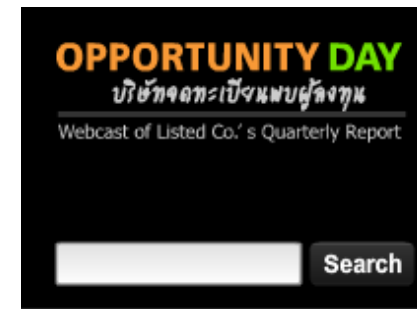

สามารถค้นหากิจกรรมของแต่ละบริษัทจดทะเบียนได้ โดยกรอกชื่อย่อของบริษัทจดทะเบียนที่ต้องการค้นหาลงในช่องสำหรับกรอกข้อความ และเลือกปุ่ม 

โดยจะแสดงกิจกรรมครั้งล่าสุดที่บริษัทจัดเรียงลำดับตามวันที่

# Research

ไม่พลาดบทวิเคราะห์จากโบรกเกอร์

ติดตามบทวิเคราะห์จากโบรกเกอร์ที่ท่านใช้บริการ บน Streaming

Market	Category	Subject	Last Update
		Focus of the day	13 Jan 2014
		AOT: เพิ่มจำนวนเที่ยวบินทั่วโลก 300 เที่ยวบิน คือนรับปี 2030 หวังยอดเพิ่ม 30%	13 Jan 2014
		Breaking News: ประเทศไทยประกาศนโยบายสนับสนุนธุรกิจการส่งออกปี 2040	13 Jan 2014
		Derivatives: Technical Focus Analytic 2014	13 Jan 2014
		Trading Update Q1/2014	13 Jan 2014
		CPALL: Technical analysis ทิศทางในอนาคตสำหรับเดือน ม.ค.	13 Jan 2014
		PTT: ความเสี่ยงที่ส่งผลการซื้อขาย	13 Jan 2014
		Derivatives: ยอดขายปี 2070	13 Jan 2014
		Trading guide	13 Jan 2014
		Economic growth rate 2013	13 Jan 2014
		Settrade Growth	13 Jan 2014

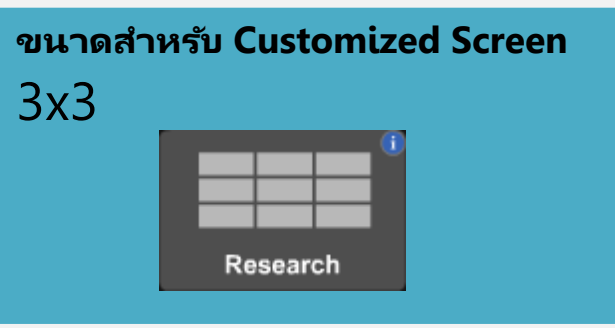

## Research

### ➔ บทวิเคราะห์

Market	Category	Subject	Last Update
		Focus of the day	13 Jan 2014
		AOT: เพิ่มจำนวนเที่ยวบินทั่วโลก 300 เที่ยวบิน ต่อวันปี 2030 หวังยอดเพิ่ม 30%	13 Jan 2014
		Breaking News: ประเทศไทยประกาศนโยบายสนับสนุนธุรกิจการส่งออกปี 2040	13 Jan 2014
		Derivatives: Technical Focus Analytic 2014	13 Jan 2014
		Trading Update Q1/2014	13 Jan 2014
		CPALL: Technical analysis ทิศทางในอนาคตสำหรับเดือน ม.ค.	13 Jan 2014
		PTT: ความเสี่ยงที่ส่งผลกระทบต่อการซื้อขาย	13 Jan 2014
		Derivatives: ยอดขายปี 2070	13 Jan 2014
		Trading guide	13 Jan 2014
		Economic growth rate 2013	13 Jan 2014
		Settrade Growth	13 Jan 2014

รายการของบทวิเคราะห์ทั้งหมดที่โบรกเกอร์ที่ใช้บริการมีการนำเสนอ โดยแต่ละรายการจะมีข้อมูล ดังนี้

Market - บทวิเคราะห์นั้นเกี่ยวข้องกับตลาดใด

Category - หมวดหมู่ของบทวิเคราะห์

Subject - หัวข้อของบทวิเคราะห์

Last Update - วันที่มีการอัปเดตข้อมูลล่าสุด

### ➔ ส่วนสำหรับการค้นหา

Market	Category
	Focus of the day
	AOT: เพิ่ม
	Breaking
	Derivati

สามารถค้นหาบทวิเคราะห์ที่ต้องการได้ ด้วยการกรอก Keyword ที่ต้องการค้นหาลงในช่องข้อความ

และเลือก

Search

เลือกดูรายการบทวิเคราะห์ทั้งหมด โดยการเลือก

View All

# Technical Chart

วิเคราะห์ข้อมูลกราฟทางเทคนิค พร้อม Indicators กว่า 50 แบบ (เฉพาะ บล. ที่ให้บริการ)

ขนาดสำหรับ  
Customized  
Screen

3x3

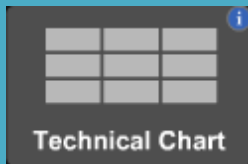

3x4

3x5

สำหรับรายละเอียดเพิ่มเติม  
สามารถดูได้จากเอกสารตาม URL นี้  
[http://portal.settrade.com/StaticPage/products/  
manual/Settrade Technical Chart Manual.pdf](http://portal.settrade.com/StaticPage/products/manual/Settrade%20Technical%20Chart%20Manual.pdf)

## Options Summary

สำหรับแสดงข้อมูลประกอบการตัดสินใจ Options

Month : Jun 14	Remaining Days : <input checked="" type="radio"/> Until Expire <input type="radio"/> 0 Day(s)																	
Spot Price : <input checked="" type="radio"/> SET50 Index <input type="radio"/> Strike Price 0	Interest Rate : <input checked="" type="radio"/> Default <input type="radio"/> 0 %																	
Volatility : <input checked="" type="radio"/> Historical <input type="radio"/> Implied <input type="radio"/> Volatility 0	Dividend Yield : <input checked="" type="radio"/> Default <input type="radio"/> 0 %																	
<input checked="" type="button" value="Greek Summary"/> <input type="button" value="Call-Greek"/> <input type="button" value="Put-Greek"/>																		
Last	Theo.	Diff	Implied	Delta	Gamma	Theta	Vega	Rho	Strike Price	Last	Theo.	Diff	Implied	Delta	Gamma	Theta	Vega	Rho
Call Options									Put Options									
201.00	226.61	-0.11		1.00	0.00	-17.1518	0.0000	21.2200	775.00	100.00	0.00	100.00	334.28	0.00	0.00	-0.0001	0.0000	0.0000
	201.62	-0.62		1.00	0.00	-17.7070	0.0004	21.9045	800.00		0.00	0.10	51.64	0.00	0.00	-0.0020	0.0004	0.0000
	176.64	-0.14		1.00	0.00	-18.3003	0.0083	22.5887	825.00		0.00	0.10	45.21	0.00	0.00	-0.0420	0.0083	-0.0003
	151.65	-0.15		1.00	0.00	-19.3420	0.1052	23.2690	850.00		0.00	0.10	38.90	0.00	0.00	-0.5304	0.1052	-0.0046
	126.69	-0.19		1.00	0.00	-23.5282	0.8268	23.9154	875.00		0.02	0.08	32.68	0.00	0.00	-4.1633	0.8268	-0.0427
	101.83	-0.33		0.99	0.00	-41.0030	4.1945	24.3802	900.00	100.00	0.15	99.85	233.07	-0.01	0.00	-21.0849	4.1945	-0.2624
	77.45	-0.95		0.96	0.00	-91.7469	14.2147	24.2168	925.00	100.00	0.75	99.25	213.39	-0.04	0.00	-71.2754	14.2147	-1.1103
	54.49	-2.99		0.88	0.00	-186.8198	33.1902	22.6425	950.00	120.00	2.78	117.22	225.55	-0.12	0.00	-165.7951	33.1902	-3.3691

ขนาดสำหรับ Customized Screen

3x2

## Details : Options Summary (Market Rep. Only)

ส่วนของ Options Summary สามารถแบ่งได้ออกเป็น 2 ส่วนดังนี้

### ➔ ส่วนเลือก Series ของ Options และเลือกข้อมูลของตลาดเพื่อใช้ในการคำนวณ

Month : Jun 14	Remaining Days : <input checked="" type="radio"/> Until Expire <input type="radio"/> 0 Day(s)
Spot Price : <input checked="" type="radio"/> SET50 Index <input type="radio"/> Strike Price 0	Interest Rate : <input checked="" type="radio"/> Default <input type="radio"/> 0 %
Volatility : <input checked="" type="radio"/> Historical <input type="radio"/> Implied <input type="radio"/> Volatility 0	Dividend Yield : <input checked="" type="radio"/> Default <input type="radio"/> 0 %

สามารถกำหนดค่าได้ดังนี้

<b>Month</b>	เดือนที่ครบสัญญาของ Series
<b>Spot Price</b>	ราคาสินทรัพย์ที่ทำการตกลงเพื่อส่งมอบสินค้า และ ชำระเงินทันทีโดยสามารถเลือก <ul style="list-style-type: none"><li>▪ SET50 Index เพื่อใช้ดัชนีปัจจุบัน</li><li>▪ Strike Price เพื่อกำหนดค่าที่ต้องการ</li></ul>
<b>Volatility</b>	ความผันผวน โดยสามารถเลือก <ul style="list-style-type: none"><li>• Historical เพื่อใช้ค่าความผันผวนย้อนหลัง 90 วัน</li><li>• Implied เพื่อใช้ค่าความผันผวนที่ได้จากการคำนวณราคาตลาดปัจจุบันย้อนกลับ</li><li>• Volatility เพื่อกำหนดค่าความผันผวนเอง</li></ul>
<b>Remain Day</b>	จำนวนวันที่คงเหลือก่อนถึงวันครบกำหนดสัญญา โดยสามารถเลือก <ul style="list-style-type: none"><li>• Until Expire เพื่ออ้างอิงตามอัตราปัจจุบัน</li><li>• ระบุจำนวนวันเอง</li></ul>
<b>Interest Rate</b>	อัตราดอกเบี้ยเงินฝาก โดยสามารถเลือก <ul style="list-style-type: none"><li>• Default เพื่ออ้างอิงตามอัตราดอกเบี้ย</li><li>• ระบุอัตราดอกเบี้ยเอง</li></ul>
<b>Dividend Yield</b>	เปอร์เซ็นต์ของเงินปันผลที่ได้รับโดยเฉลี่ยกรณีถือครองหลักทรัพย์ในกลุ่ม SET 50 โดยสามารถเลือก <ul style="list-style-type: none"><li>• Default เพื่อใช้ค่า Dividend Yield โดยคำนวณจากค่าของปีก่อนหน้า</li><li>• กำหนดค่า Dividend Yield เอง</li></ul>

## Details : Options Summary (Market Rep. Only)

➔ ส่วนแสดงข้อมูลที่จำเป็นในการพิจารณาโดยคำนวณจากค่าพารามิเตอร์ต่างๆที่กำหนด

### Tab: Greek Summary

แสดงข้อมูลที่จำเป็นสำหรับการพิจารณาภาพรวมของตลาดโดยประกอบด้วยค่า Greek และข้อมูลต่างๆของทั้ง Call และ Put Options

Greek Summary			Call-Greek				Put-Greek											
Last	Theo.	Diff	Implied	Delta	Gamma	Theta	Vega	Rho	Strike Price	Last	Theo.	Diff	Implied	Delta	Gamma	Theta	Vega	Rho
Call Options									Put Options									
176.25	820.89	3,662.91	1.00	0.00	-18.2766	0.0031	20.3313	825.00	0.00	997.14	0.00	0.00	-0.0172	0.0031	-0.0001			
151.26	845.88	3,668.92	1.00	0.00	-19.0982	0.0509	20.9454	850.00	0.00	997.14	0.00	0.00	-0.2854	0.0509	-0.0020			
126.29	870.85	3,674.71	1.00	0.00	-22.1623	0.4994	21.5401	875.00	0.01	997.13	0.00	0.00	-2.7963	0.4994	-0.0234			
18.11	979.03	3,701.19	0.52	0.01	-364.6423	62.6601	12.4097	1,000.00	16.77	980.37	3,880.46	-0.48	0.01	-342.5097	62.6601	-12.2344		
8.29	988.85	3,706.08	0.30	0.01	-316.9590	55.0213	7.3002	1,025.00	31.93	965.21	2,817.42	-0.70	0.01	-294.2730	55.0213	-17.9600		
3.16	993.98	3,710.87	0.14	0.01	-204.0476	35.6172	3.4662	1,050.00	51.79	945.35	2,485.26	-0.86	0.01	-180.8083	35.6172	-22.4101		

แสดงข้อมูลดังนี้

<b>Strike Price</b>	ราคาใช้สิทธิ
<b>Last</b>	ราคาล่าสุดที่มีการทำการซื้อขาย
<b>Theo.</b>	Theoretical Price ราคาตามทฤษฎี
<b>Diff</b>	ส่วนต่างระหว่างราคาล่าสุด กับ ราคาตามทฤษฎี
<b>Basis</b>	ผลต่างราคาซื้อขายล่าสุดกับดัชนี SET50
<b>Implied</b>	Implied Volatility ค่าความผันผวนที่ได้จากการคำนวณราคาตลาดปัจจุบันย้อนกลับ
<b>Delta</b>	การเปลี่ยนแปลงของราคาสิทธิเลือก (Premium) ต่อการเปลี่ยนแปลงของราคาสินทรัพย์ อ้างอิงหนึ่งหน่วย
<b>Gamma</b>	เปอร์เซ็นต์การเปลี่ยนแปลงของ Delta ต่อการเปลี่ยนแปลงของราคาสินทรัพย์ อ้างอิงหนึ่งหน่วย
<b>Theta</b>	การเปลี่ยนแปลงของราคาสิทธิเลือกต่อการเปลี่ยนแปลงของระยะเวลา ในการใช้สิทธิ (ตามปกติคือจำนวนวัน)
<b>Vega</b>	การเปลี่ยนแปลงของราคาสิทธิเลือกจากการเปลี่ยนแปลงของความผันผวน
<b>Rho</b>	การเปลี่ยนแปลงของราคาสิทธิเลือกจากการเปลี่ยนแปลงของอัตราดอกเบี้ย

## Details : Options Summary (Market Rep. Only)

### Tab: Call-Greek , Put-Greek

แสดงข้อมูลเกี่ยวกับการ Trade เฉพาะ Call Options หรือ Put Options ตามที่เลือก ที่ได้จากการคำนวณ

Greek Summary		Call-Greek			Put-Greek										
Strike Price	Last	Change	Bid Vol	Bid	Ask	Ask Vol	Last	Theo.	Diff	Implied	Delta	Gamma	Theta	Vega	Rho
775.00			0			0	0.00	227.24	769.90	3,549.70	1.00	0.00	-17.1528	0.0000	19.0992
825.00			0			0	0.00	177.27	819.87	3,563.18	1.00	0.00	-18.2749	0.0028	20.3313
850.00			0			0	0.00	152.28	844.86	3,569.36	1.00	0.00	-19.0744	0.0467	20.9456
875.00			0			0	0.00	127.31	869.83	3,575.35	1.00	0.00	-21.9690	0.4648	21.5419
1,000.00			0			0	0.00	18.65	978.49	3,602.66	0.53	0.01	-364.6787	62.6301	12.6387
1,025.00			0			0	0.00	8.60	988.54	3,607.68	0.31	0.01	-321.1047	55.7239	7.5026
1,050.00			0			0	0.00	3.31	993.83	3,612.58	0.15	0.01	-209.3641	36.5386	3.5980

แสดงข้อมูลดังนี้

<b>Strike Price</b>	ราคาใช้สิทธิ
<b>Last</b>	ราคาล่าสุดที่มีการทำการซื้อขาย
<b>Change</b>	ราคาที่ยื่นเปลี่ยนแปลงไปจากราคา Settlement ของวันทำการก่อนหน้า
<b>Bid Vol.</b>	จำนวนสัญญาของความต้องการซื้อ
<b>Bid</b>	ราคาเสนอซื้อ
<b>Ask</b>	ราคาเสนอขาย
<b>Ask Vol.</b>	จำนวนสัญญาของความต้องการขาย
<b>Theo.</b>	Theoretical Price ราคาตามทฤษฎี
<b>Diff</b>	ส่วนต่างระหว่างราคาล่าสุด กับ ราคาตามทฤษฎี
<b>Implied</b>	Implied Volatility ค่าความผันผวนที่ได้จากการคำนวณราคาตลาดปัจจุบันย้อนกลับ
<b>Delta</b>	การเปลี่ยนแปลงของราคาสิทธิเลือก (Premium) ต่อการเปลี่ยนแปลงของราคาสินทรัพย์ อ้างอิงหนึ่งหน่วย
<b>Gamma</b>	เปอร์เซ็นต์การเปลี่ยนแปลงของ Delta ต่อการเปลี่ยนแปลงของราคาสินทรัพย์ อ้างอิงหนึ่งหน่วย
<b>Theta</b>	การเปลี่ยนแปลงของราคาสิทธิเลือกต่อการเปลี่ยนแปลงของระยะเวลา ในการใช้สิทธิ (ตามปกติคือจำนวนวัน)
<b>Vega</b>	การเปลี่ยนแปลงของราคาสิทธิเลือกจากการเปลี่ยนแปลงของความผันผวน
<b>Rho</b>	การเปลี่ยนแปลงของราคาสิทธิเลือกจากการเปลี่ยนแปลงของอัตราดอกเบี้ย

# Announcement

ไม่พลาดสถานะของตลาด และ คำสั่ง Big Lot/ Block Trade

แสดงสถานะของตลาด และ คำสั่งของ Big Lot และ Block Trade

```
14:31:44 SYMBOL4: Big Lot Transaction - 15 shares @ 226.00 ...
14:31:15 SYMM15: Block Trade Transaction - 100 contracts @ ...
14:31:10 SYMBOL3: Big Lot Transaction - 500,000 shares @ 9.40...
14:31:04 SYMBOL2: Big Lot Transaction - 1,500,000 shares @ 9....
14:30:30 SYMBOL1: Big Lot Transaction - 3,400,000 shares @ 9....
14:29:49 SYMBOL5-F: Big Lot Transaction - 500 shares @ 500.00 B...
14:28:55 [SET] Open2
14:15:02 [TFEX-TXC] Afternoon Session
14:15:02 [TFEX-TXR] Afternoon Session
14:15:02 [TFEX-TXI] Afternoon Session
14:15:02 [TFEX-TXE] Afternoon Session
14:15:02 [TFEX-TXM] Afternoon Session
14:15:01 [TFEX-TXS] Afternoon Session
14:00:01 [SET] Pre-Open2
```

ขนาดสำหรับ  
**Customized Screen**

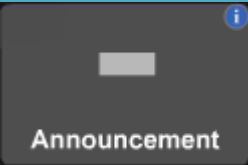
1x1 

1x2 

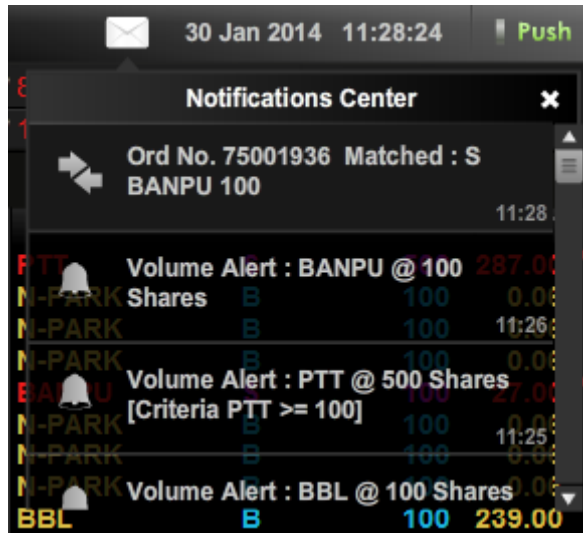

## Alert and Notifications

### ตั้งเตือนราคา/ปริมาณ หรือคำสั่งซื้อขายสำเร็จ

ระบบจะทำการแจ้งเตือน เมื่อถึงเงื่อนไขที่กำหนดไว้ หรือมีข่าวสาร หรือบทวิเคราะห์ใหม่เข้ามา (Note: ฟังก์ชันนี้จะทำงานเมื่ออยู่ใน Mode Push เท่านั้น)

**Alert** - แสดงเป็น Pop-up ในหน้าจอ ตามเงื่อนไขที่ท่านกำหนด โดยสามารถตั้ง Price/Volume Alert และ Order Alert

**Notifications** - แสดงในกล่องจดหมายมุมขวาของหน้าจอ เมื่อมีข่าว (News) บทวิเคราะห์ (Research) ตามเงื่อนไขที่ท่านกำหนด รวมทั้งประกาศข่าวจากโบรกเกอร์ (Broker's Announcement)

### ข้อควรทราบสำหรับการใช้งาน Alert & Notification

- ฟังก์ชัน Alert & Notifications สามารถใช้งานได้บน Streaming แบบ Push Mode เท่านั้น
- ฟังก์ชัน Order Alert สามารถใช้งานได้บางบัญชี ขึ้นกับระบบส่งคำสั่งซื้อขายของโบรกเกอร์ โดยระบบจะแสดงเลขที่บัญชีของท่านที่สามารถใช้งานได้ ในหน้าจอ Settings

## Details : Alert and Notifications

### การ Alert และการขึ้น Notifications สามารถแบ่งได้ดังนี้

- ➔ **Broker's Announcement** เมื่อทาง Broker มีการประกาศจะมีการแจ้งเตือนใน Notification center และสามารถกดเพื่อดูรายละเอียดของ Announcement

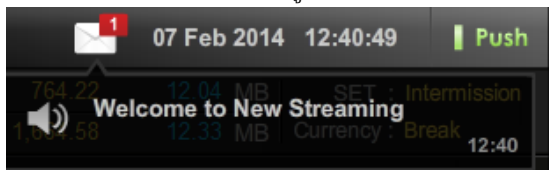

- ➔ **News** เมื่อมี News ของหุ้นหรืออนุพันธ์ที่เกี่ยวข้องกับ Symbol ที่ตั้งไว้ใน Favourites จะมีการแจ้งเตือนขึ้นมา
- ➔ **Research** เมื่อทางโบรกเกอร์ มีการ Post Research ใหม่จะมีการแจ้งเตือนขึ้นมา
- ➔ **Order Alert** เมื่อ Order ที่ได้ทำการส่งเข้าสู่ตลาดฯ เกิดการจับคู่จะมีการแจ้งเตือนขึ้น ซึ่งการ Alert จะมีหลายรูปแบบสามารถตั้งค่าได้ผ่าน Settings > Alert & Notifications  
หมายเหตุ: \*\*สำหรับ Order Alert จะมีบริการเฉพาะบางโบรกเกอร์ที่มีระบบคำสั่งซื้อขาย Mode Push (Auto Refresh) เท่านั้น

- Show ใน Notification Center เท่านั้น

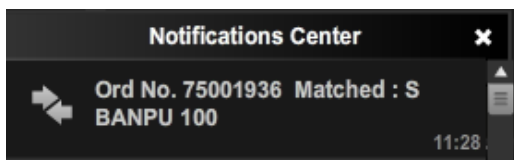

- Alert Popup จะแสดงเป็น Pop up ในหน้าจอ

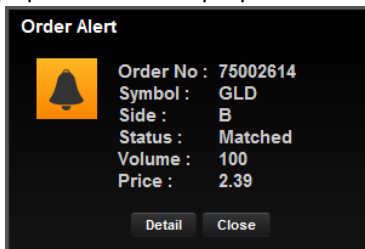

- Sound Alert

### ➔ Price & Volume Alert

เป็นการ Alert ตามเงื่อนไขที่ได้ตั้งค่าไว้ผ่าน Settings > Alert & Notifications > Set Prices & Volume Alert

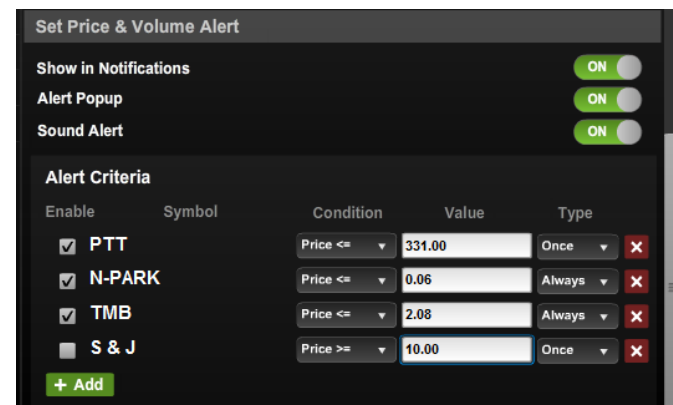

เมื่อทำการตั้งค่าเงื่อนไขได้แก่ Symbol, Condition, Value, Type และทำการเลือก  เพื่อเปิดการใช้งานเงื่อนไขดังกล่าวแล้ว

ถ้า Price หรือ Volume ของ Symbol ดังกล่าวเป็นไปตามเงื่อนไข ก็จะมีการแสดง Alert ให้ทราบตามรูปด้านล่าง

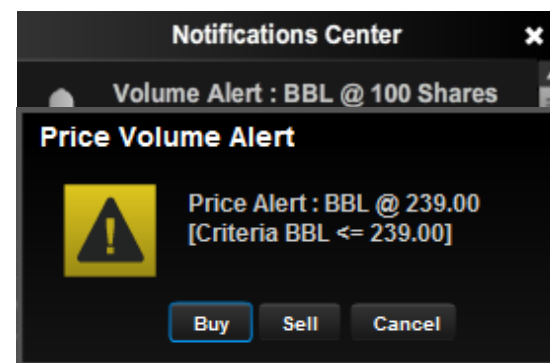

# Settings

**จัดการตั้งค่าต่างๆในโปรแกรม**  
ตั้งค่าการทำงานต่างๆ ในโปรแกรม ได้ง่ายดายผ่านเมนู Settings

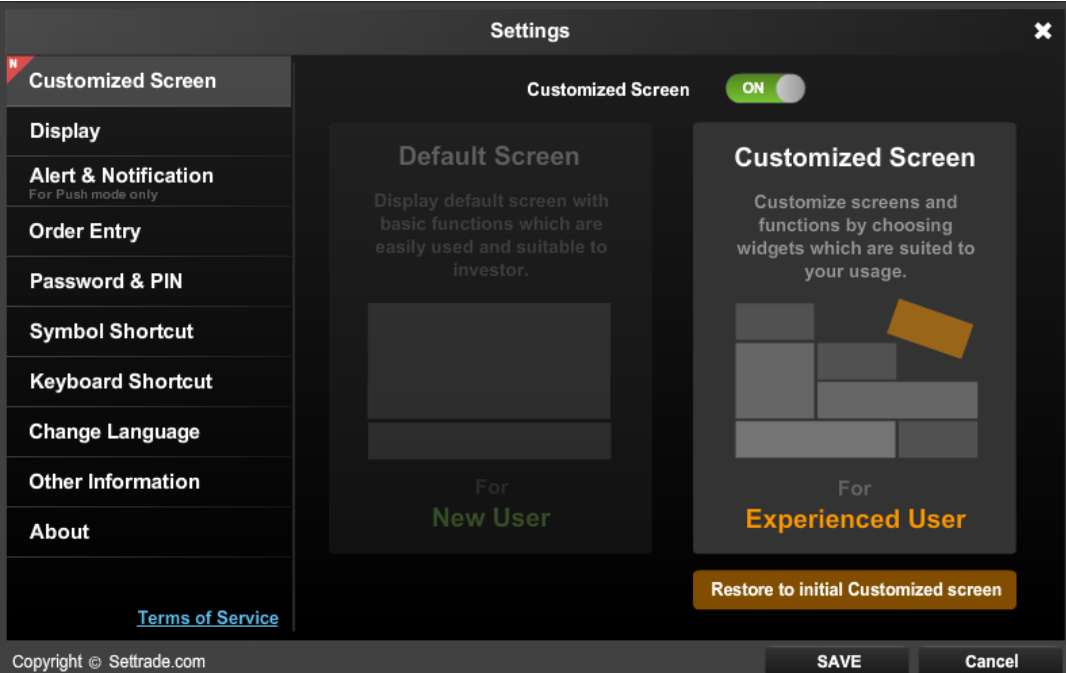

## Details : Settings

### Customized Screen

- เลือก **Off** หรือ **“Default Screen”** โดยโปรแกรมจะแสดงหน้าจอพื้นฐานที่ครบทุกฟังก์ชัน ช่วยให้นักลงทุนใช้งานง่าย และเหมาะสำหรับนักลงทุนมือใหม่
- เลือก **On** หรือ **“Customized Screen”** โดยโปรแกรมสามารถจัดรูปแบบหน้าจอ และเลือกฟังก์ชัน ให้เหมาะสมกับการใช้งานของนักลงทุนได้

หมายเหตุ : กรณีที่ท่านใช้งาน mode “Customized Screen” และหากท่านต้องการกลับไปใช้หน้าจอ Streaming ที่มีเมนูแบบเดิม สามารถเปลี่ยนกลับเป็น Default Screen ได้ และการปรับแต่งหน้าจอใน mode “Customized Screen” บันทึกไว้

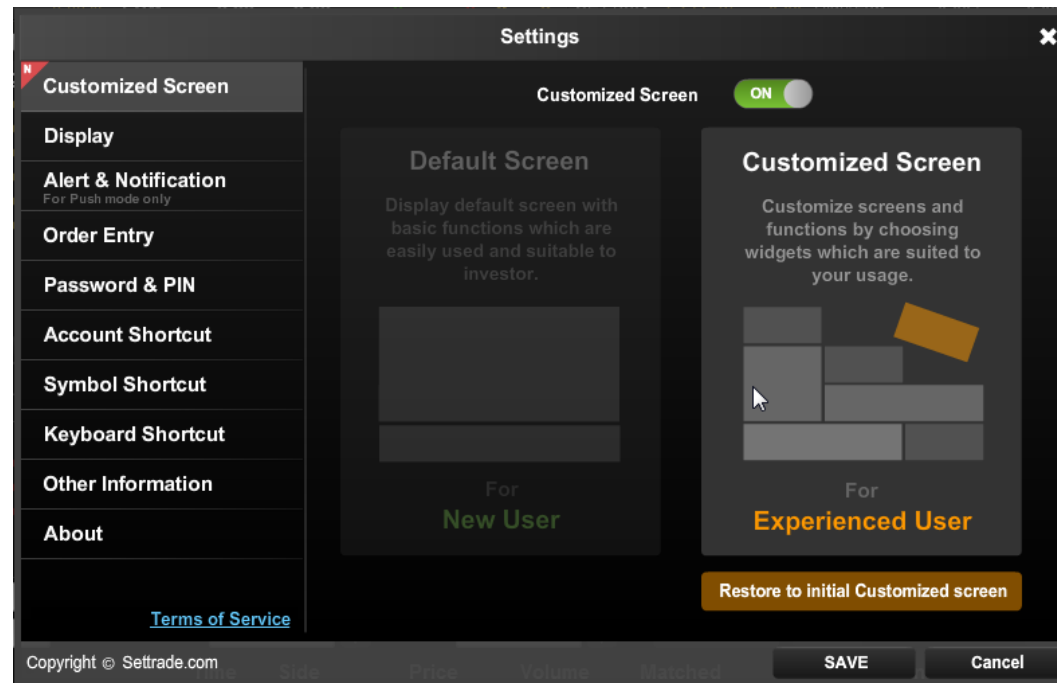

# Details : Settings

## → Display

สำหรับการตั้งค่าการแสดงผลโปรแกรม Streaming

### 1. Screen Layout : สำหรับตั้งค่าว่าเมื่อโปรแกรมจะแสดงลักษณะหน้าจอแบบใด

- **Auto Detect** โปรแกรมจะทำการปรับการแสดงผลอัตโนมัติ
- **Normal Screen** โปรแกรมจะแสดงผลแบบจอสี่เหลี่ยมจัตุรัส
- **Wide Screen** โปรแกรมจะแสดงผลแบบจอ Wide Screen

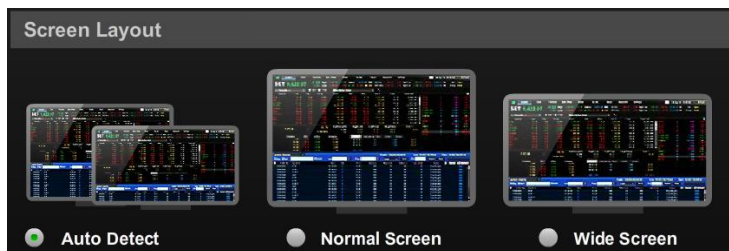

### 2. Display Text : สำหรับการปรับสีและขนาด Font

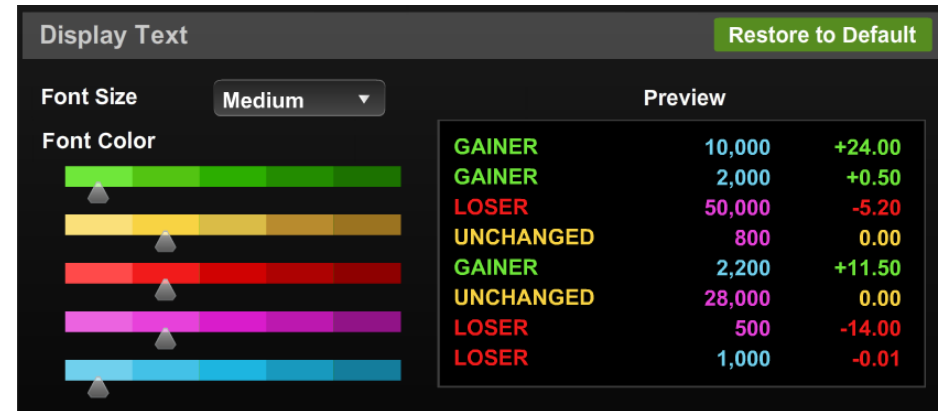

### 3. Display Quality : สำหรับการปรับคุณภาพการแสดงผลให้เหมาะสมกับ Spec. เครื่องคอมพิวเตอร์ของท่าน โดย

- หากเครื่องคอมพิวเตอร์ของท่าน Spec. สูงให้เลือก High
- หากเครื่องคอมพิวเตอร์ของท่าน Spec. กลางหรือต่ำให้เลือก Normal หรือ Low

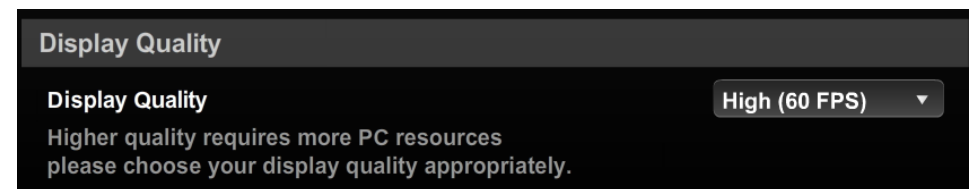

**4. Auto Adjust Size:** สำหรับย่อ/ขยายสัดส่วนหน้าจอตามสัดส่วนของโปรแกรม หากท่านเลือก :

- "On" : การย่อหรือขยายขนาดหน้าจอ Streaming โปรแกรมจะปรับขนาดอัตโนมัติให้เป็นสัดส่วนเดิม และจะสามารถใช้งานได้ทุกฟังก์ชัน
- "OFF" : การย่อหรือขยายขนาดหน้าจอ Streaming โปรแกรมตามสัดส่วนที่ปรับย่อขยาย แต่จะไม่สามารถใช้งานได้ทุกฟังก์ชันเช่น Technical Chart หรือฟังก์ชันเพิ่มเติมอื่นๆ ในอนาคต

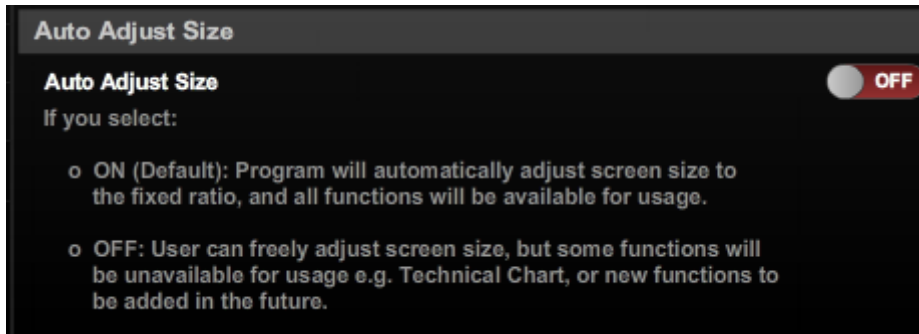

## ➔ Alert & Notifications

สำหรับตั้งค่าทั้งหมดที่เกี่ยวข้องกับการ Alert และ Notifications ต่างๆ

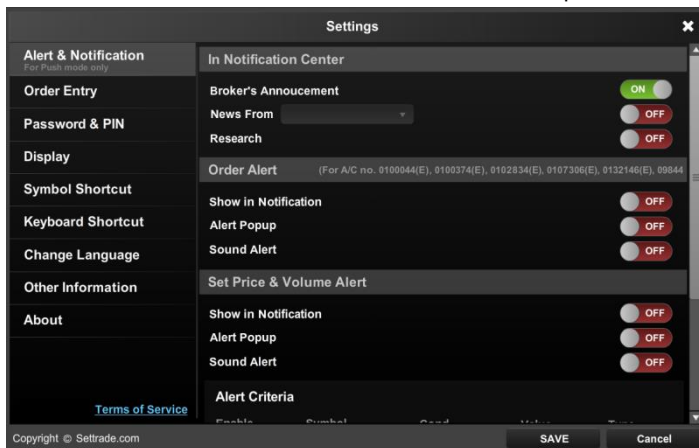

แบ่งส่วนการตั้งค่าออกเป็น 3 ส่วน ดังนี้

- **In Notifications Center**

เป็นการติดตั้งและจะแสดงผลใน Notifications Center หากต้องการเลือก condition ต่าง

สามารถทำได้โดยการเลือกที่ปุ่ม  ของแต่ละข้อมูล

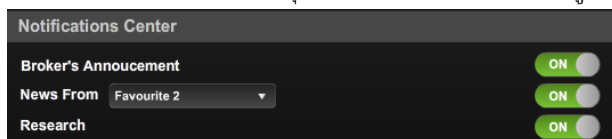

- **Set Order Alert**

สำหรับกำหนดว่า Order Alert จะให้แสดงผล ดังนี้

- Show in Notifications: ให้ Order alert แสดงใน Notifications ด้วย
  - Alert Popup: ให้ Order Alert แสดงเป็น Popup ด้วย
  - Sound Alert: ให้ Order Alert มี Sound ด้วย
- หมายเหตุ: \*\*สำหรับ Order Alert จะมีบริการเฉพาะบางโบรกเกอร์ที่มีระบบคำสั่งซื้อขาย Mode Push เท่านั้น

- **Set Price & Volume Alert**

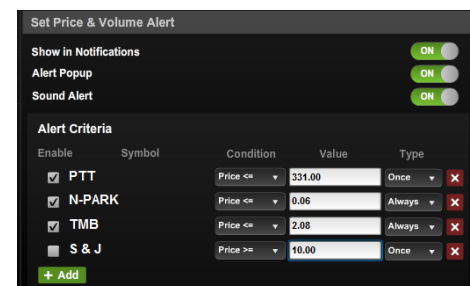

## Details : Settings

- Show in Notifications: ให้ Price หรือ Volume alert แสดงใน Notifications ด้วย
- Alert Popup: ให้ Price หรือ Volume Alert แสดงเป็น Popup ด้วย
- Sound Alert: ให้ Price หรือ Volume Alert มี Sound ด้วย
- Alert Criteria: สำหรับกำหนดเงื่อนไขของ Price หรือ Volume Alert สามารถเพิ่มเงื่อนไขการเตือนได้ โดยเลือก "Add" → จะมีแถวสำหรับกำหนดเงื่อนไขการเตือนเพิ่มขึ้น

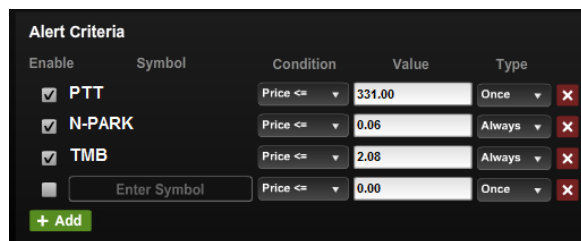

กรอกข้อมูลเงื่อนไขการเตือน ประกอบด้วย

Enable – สำหรับเลือกเพื่อเปิดการทำงานของเงื่อนไขนั้นๆ โดยสามารถเลือกได้ที่หลายเงื่อนไข

Symbol – ชื่อย่อของหุ้นหรืออนุพันธ์ที่ต้องการ

Condition – เงื่อนไขการตรวจสอบสำหรับการเตือน

- Price >= : จะทำงานเมื่อ Price ของ symbol นั้นมากกว่าหรือเท่ากับ Value ที่กำหนด
- Price <= : จะทำงานเมื่อ Price ของ symbol นั้นน้อยกว่าหรือเท่ากับ Value ที่กำหนด
- Volume >= : จะทำงานเมื่อ Volume ของ symbol นั้นมากกว่าหรือเท่ากับ Value ที่กำหนด

Value – ค่าที่จะใช้เปรียบเทียบตาม Condition ที่กำหนด

Type – รูปแบบการทำงานของ Criteria

- Always: ทำงานตลอดเวลา ระบบจะ Alert ทุกครั้งที่ตรงกับเงื่อนไขที่กำหนด
- Once: ระบบจะทำการเตือนแต่ครั้งแรกที่ตรงกับเงื่อนไขที่กำหนดเท่านั้น

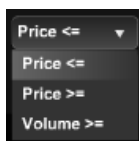

- เลือกปุ่ม  เพื่อลบเงื่อนไขการเตือนนั้นๆ
- เลือก "Save" เพื่อจดจำการตั้งค่าต่างๆ ที่ตั้งไว้

## ➔ Order Entry

สำหรับกำหนดค่าเกี่ยวกับการป้อนข้อมูลคำสั่งซื้อขาย โดยการเลือกที่ปุ่ม  ของแต่ละข้อมูล

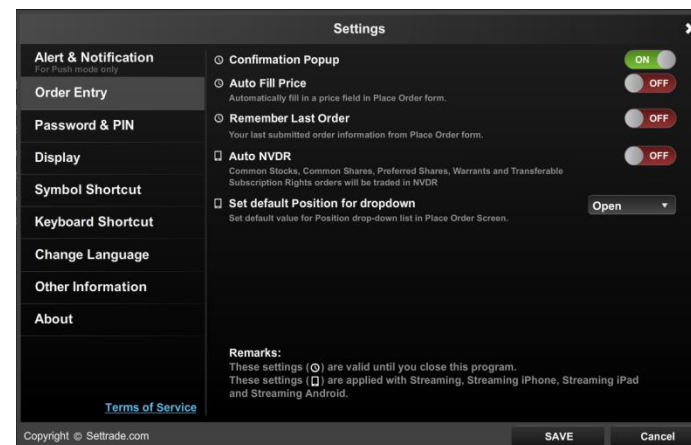

- **Confirmation Popup:** สำหรับกำหนดว่าให้มีหน้าจอ Popup เพื่อ Confirm การส่งคำสั่งซื้อขาย
- **Auto Fill Price:** สำหรับกำหนดว่าหลังจากกรอกข้อมูล Symbol แล้วจะให้ระบบเติมราคาล่าสุดให้โดยอัตโนมัติ
- **Auto NVDR:** สำหรับกำหนดว่าจะให้การส่งคำสั่งเลือกเป็นคำสั่งซื้อขายแบบ NVDR โดยอัตโนมัติ
- **Remember Last Order:** สำหรับกำหนดว่าจะให้จำค่าข้อมูลของคำสั่งซื้อขายที่ส่งก่อนหน้า

# Details : Settings

## ➔ PIN & Password

สำหรับตั้งค่าเกี่ยวกับ PIN และ Password

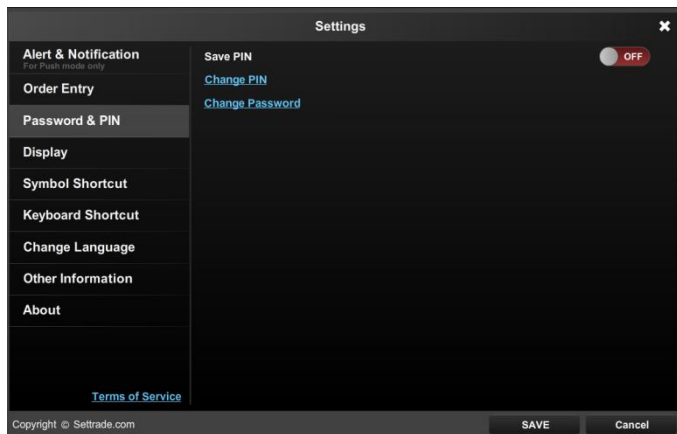

- Save PIN: สำหรับกำหนดว่าให้ระบบจดจำ PIN สำหรับการส่งคำสั่งไว้ เมื่อเลือกเป็น ON → ระบบจะแสดงหน้าจอ ข้อตกลงสำหรับการใช้งานฟังก์ชัน Save PIN

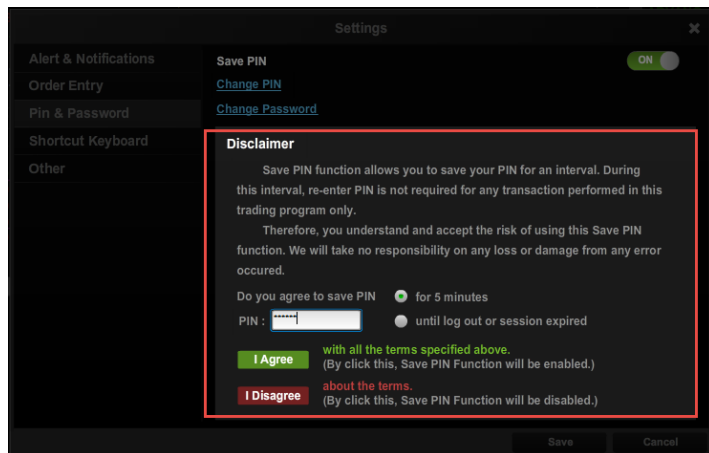

กรอก PIN และเลือกระยะเวลาในการจดจำ PIN (5 นาที หรือจนกว่าจะปิดโปรแกรม) →

เลือก **I Agree** เพื่อเริ่มต้นการใช้งานฟังก์ชัน Save PIN

หรือเลือก **I Disagree** เพื่อยกเลิกการตั้งค่า Save PIN

- Change PIN: เลือกเพื่อเปลี่ยนแปลง PIN  
กรอก PIN no. เดิม → กรอก Enter new PIN No. และ Confirm new PIN No. → กด "Submit"

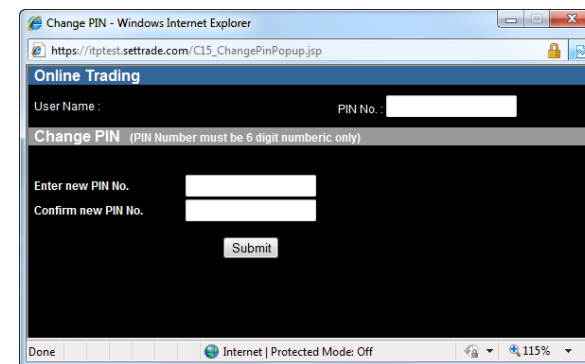

- Change Password: เลือกเพื่อเปลี่ยนแปลง Password  
กรอก Old Password, New Password และ Re-enter Password → กด "Update"

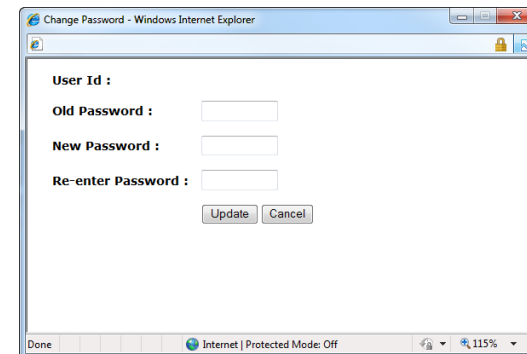

## Details : Settings

### ➔ Shortcut Symbol

หน้าจอแสดงการตั้งค่าคีย์ลัด สำหรับ Symbol สำหรับหุ้นและอนุพันธ์

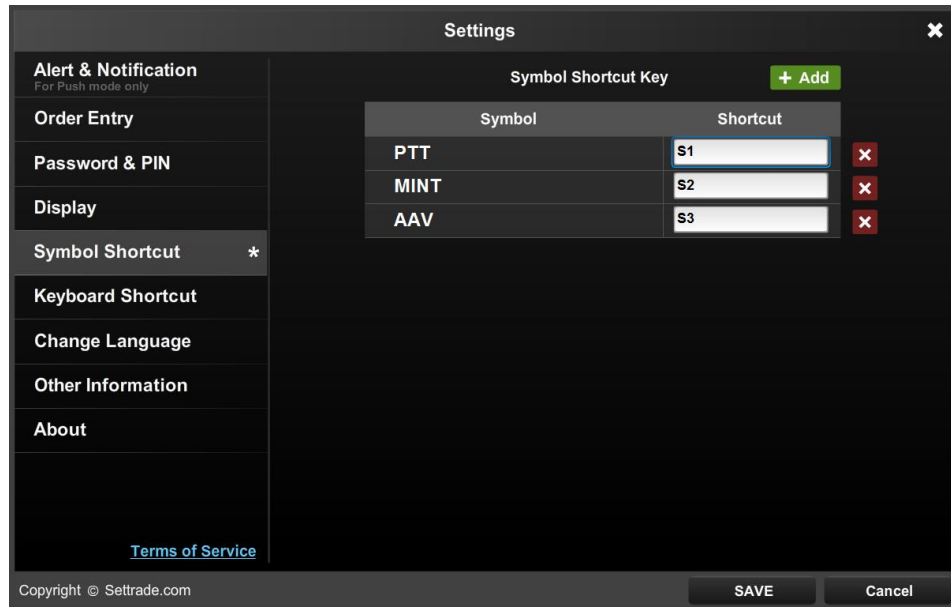

สามารถใช้งานโดยการพิมพ์ Shortcut ที่ตั้งค่าไว้ ในส่วน Symbol เช่น "S1" เป็นต้น

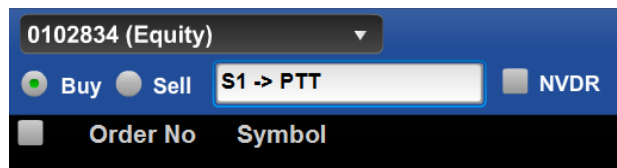

### ➔ Shortcut Keyboard

หน้าจอแสดงรายละเอียดของการทำงานของ Keyboard Shortcut

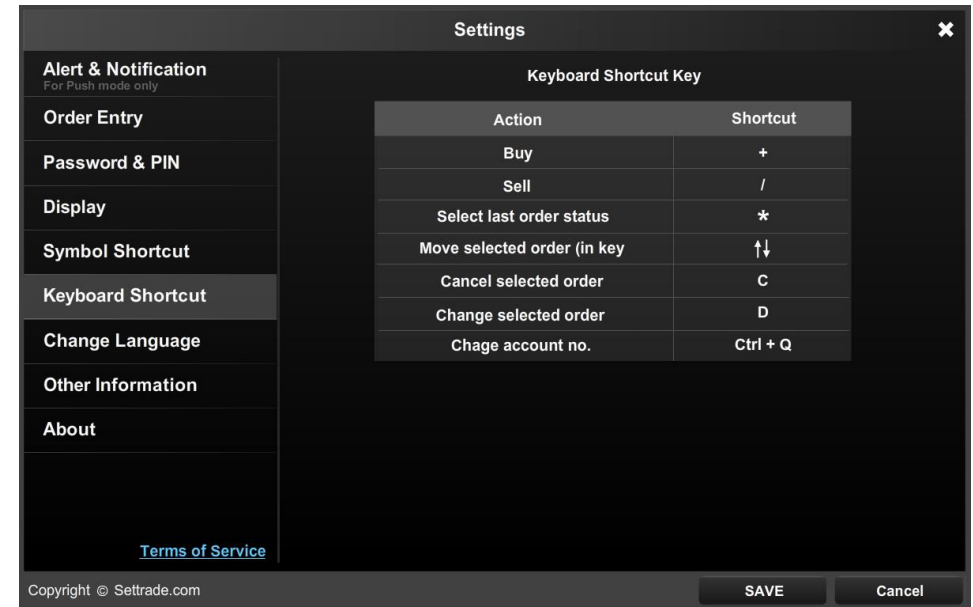

เพิ่มความเร็วในการเข้าถึงเมนูต่างๆ

ใช้ Keyboard Shortcut เพื่อเพิ่มความสะดวกในการเข้าใช้งานเมนูต่างๆ

## Details : Settings

### ➔ Change Language

ผู้ใช้งานสามารถทำการเปลี่ยนภาษาของโปรแกรมได้ โดยการเลือกภาษาที่ต้องการ ตัวอย่างดังรูป

ประเภท	100,000	มูลค่า(พัน)	13,300	EPS	4.05
สูงสุด	133.00	ต่ำสุด	133.00	YIELD(%)	1.50
ชิลลิ่ง	167.50	ฟลอร์	90.50	P/E	32.90
ราคาเฉลี่ย	133.00	ปิดวันก่อนหน้า	129.00	P/BV	5.06
เฉลี่ยซื้อ	133.00	เฉลี่ยขาย	0.00		
เปิดเช้า	0.00	เปิดบ่าย	0.00		
52W สูงสุด	177.00	52W ต่ำสุด	105.00		

  

ปริมาณ	เสนอซื้อ	เสนอขาย	ปริมาณ
0	0.00	0.00	0
0	0.00	0.00	0
0	0.00	0.00	0
0	0.00	0.00	0
0	0.00	0.00	0

ปริมาณซื้อ	ปริมาณขาย
100,000	0
Buy 100%	0% Sell
Health Care Services	100,000
Buy 100%	0% Sell
ตลาด	21,941,900
Buy 99%	328,200
	1% Sell

### ➔ Other Information

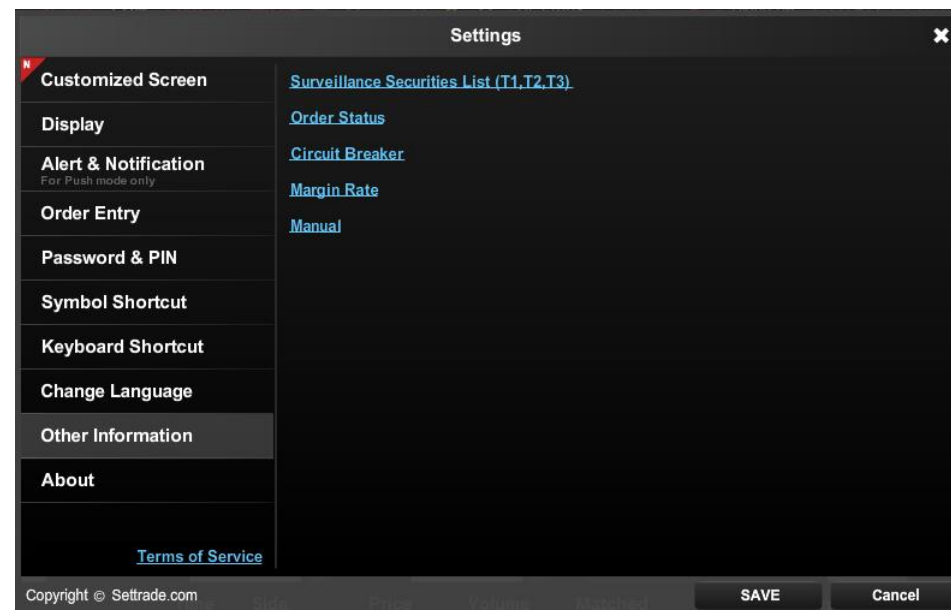

#### Surveillance Securities List(T1,T2,T3)

: แสดงรายการหลักทรัพย์ที่เข้าข่ายมาตรการจำกัดการซื้อขาย

**Order Status:** แสดงรายละเอียดความหมายของแต่ละ Order Status

**Circuit Breaker:** แสดงรายละเอียดของรหัสตัวย่อ ที่เกี่ยวข้องกับ Circuit Breaker

**Multiple Order:** แสดงรายละเอียดเกี่ยวกับการทำงานของฟังก์ชัน Multiple Order

**Margin Rate:** แสดงรายละเอียด Margin Rate ของแต่ละ Series

**Manual:** แสดงคู่มือการใช้งานโปรแกรม Streaming

# Details : Settings

## → About

แสดงข้อมูล Version ของโปรแกรม และวันที่เปลี่ยน Version รวมทั้งรายละเอียดของสิ่งที่ปรับของ Version ดังกล่าว

## → My Profile

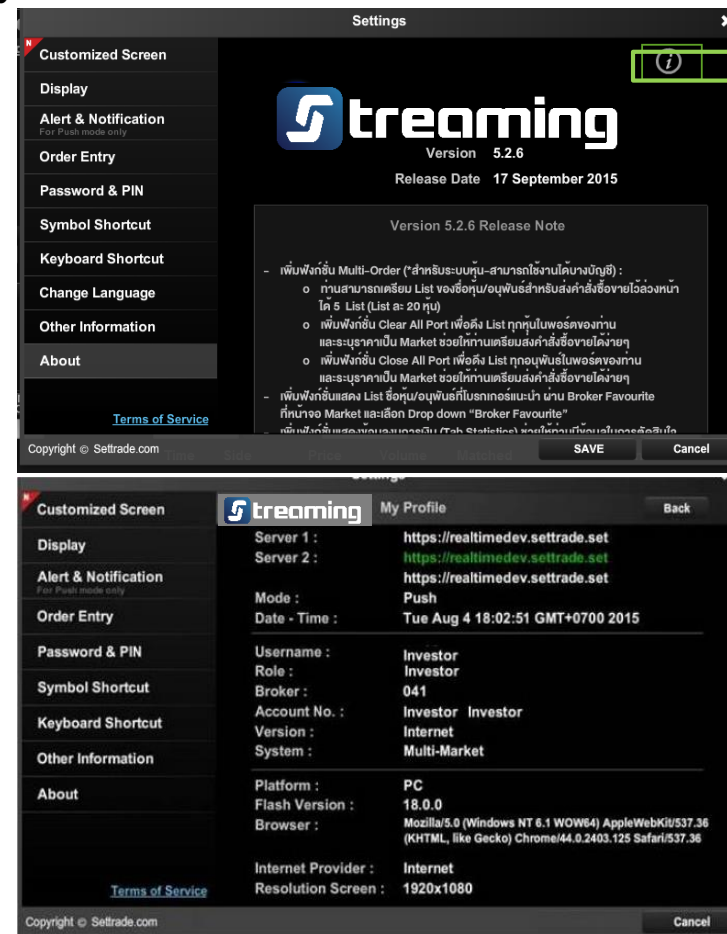

เลือก About แล้วกด (i) เพื่อแสดงข้อมูล Profile ของ user ที่เข้าใช้งานโปรแกรม Streaming for PC เพื่อนำส่งให้โบรกเกอร์สามารถแก้ไขปัญหาได้สะดวกยิ่งขึ้น